

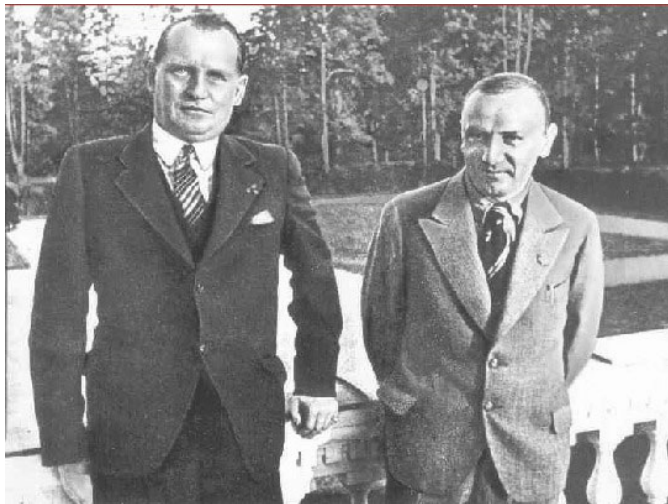

una foto al giorno



Alechine e Petrov in una foto del 1937



il quiz del giorno

L. Kubbel (1925)

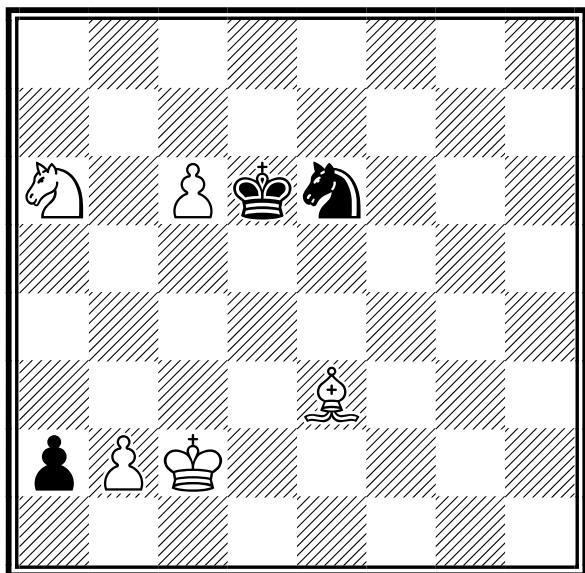

Il Bianco muove e patta

[Soluzione sul prossimo numero]



la domanda del giorno

[Argomento]

Affiliazione e Tesseramento

[Domanda n. 16]

Quali sono i metodi di pagamento che la FSI accetta?

[Risposta]

Tutti i metodi di pagamento possibili sono indicati in questa pagina: <http://www.federscacchi.it/contatti.php>

[\[tutte le FAQ della FSI\]](#)



quiz numero precedente

D. Gurgenzidze (1994)

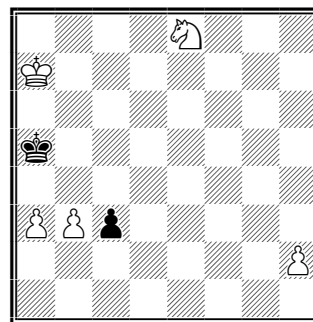

Il Bianco muove e vince

1.Cd6 c2 2.Cc4+ Rb5 3.Ce5! c1=D 4.a4+! Ra5 (4...Rc5/Rb4 5.Cd3+) 5.Rb7!! seguita da un decisivo scacco di Cavallo in c6.



un pensiero al giorno

Il gioco degli scacchi e' costituito da pezzi che si muovono mangiandosi l'un l'altro.

Marcel Duchamp



tornei validi per categorie, Elo Italia e FIDE

	Data Inizio/Fine	Denominazione	Pr. Reg.
	07-03-2025 09-03-2025	CIA 2025 - Campionato Interprovinciale di Cagliari e Sud Sardegna <i>Luogo:</i> Sestu <i>Note:</i> c/o Polo Commerciale "La Corte del Sole" Sardinia - Out ex SS 131, Km. 10,800 - Open Ottavo di Finale CIA 2025 - Montepremi min. € 360,00 - Info: vesus.org/tournament/AKqLO95x ; Franco Loi 328.1211202; Matteo Sollai 329.2153751 - Iscr. max € 40,00 <i>Email:</i> scacchicagliari@gmail.com <i>Sito:</i> http://www.scacchicagliari.it - vesus.org/tournament/AKqLO95x	CA SAR
	07-03-2025 09-03-2025	CIS 2025 - Promozione Piemonte 5-6 <i>Luogo:</i> Nichelino <i>Note:</i> Org. Nichelino - sede di gioco: Via Damiano Chiesa 12, Nichelino - 2 gironi RR - info 338-8553541 <i>Email:</i> info@scacchinichelino.it <i>Sito:</i> http://www.federscacchi.com/fsi/index.php/eventi/cis <i>Arbitri:</i> ACN D'Ingiullo	TO PIE
	07-03-2025 09-03-2025	CIS 2025 - Promozione Piemonte 4 <i>Luogo:</i> Torino <i>Note:</i> Org. Alfieri Torino - sede di gioco: Via San Paolo 160, Torino - 1 girone Svizzero - info 335-7901450 <i>Email:</i> circoloalfieri@gmail.com <i>Sito:</i> http://www.federscacchi.com/fsi/index.php/eventi/cis <i>Arbitri:</i> ACN Tobia	TO PIE
	07-03-2025 09-03-2025	CIS 2025 - Promozione Piemonte 3 <i>Luogo:</i> Torino <i>Note:</i> Org. LTB - sede di gioco: Bocciofila La Verdolina, Via Battista Bena 10 A, Torino - 1 girone Svizzero - info lacomussi 399-7703130 <i>Email:</i> agonistica@liberotorneificioscacchi.it <i>Sito:</i> http://www.federscacchi.com/fsi/index.php/eventi/cis <i>Arbitri:</i> IA Coqueraut	TO PIE
	07-03-2025 09-03-2025	CIS 2025 - Promozione Piemonte 2 <i>Luogo:</i> Biella <i>Note:</i> Org. Scacchi Club Valle Mosso - sede di gioco: Via Mazzini 16, Biella - 1 girone Svizzero - info 375-5073880 <i>Email:</i> tornei@scacchiclubvallemosso.it <i>Sito:</i> http://www.federscacchi.com/fsi/index.php/eventi/cis <i>Arbitri:</i> AN Migliorini	BI PIE
	07-03-2025 09-03-2025	CIS 2025 - Rag. B.2, C.4, Promozione Piemonte 1 <i>Luogo:</i> Alessandria <i>Note:</i> Org. Circolo Scacchistico Alessandrino - sede di gioco: Taglieria del Pelo, Via Wagner 38, Alessandria - info Sibille 348-7083265 Sistema di gioco: B e C RR, Promozione Svizzero <i>Email:</i> ettsib@gmail.com <i>Sito:</i> http://www.federscacchi.com/fsi/index.php/eventi/cis <i>Arbitri:</i> FA Casalini - ACN Ravera	AL PIE
	07-03-2025 09-03-2025	2° Torneo Week End d'Inverno 2025 <i>Luogo:</i> Roma <i>Note:</i> Sede di gioco: Accademia Scacchistica Romana, Via Luigi Pulci, 14. Preiscrizioni sul sistema VeSuS fino al 6 marzo 2025 alle ore 23:00. <i>Email:</i> info@accademiascacchiroma.it <i>Sito:</i> http://www.accademiascacchiroma.it <i>Arbitri:</i> Da designare	RM LAZ
	08-03-2025 09-03-2025	3° Week-end di Primavera <i>Luogo:</i> Bologna <i>Note:</i> c/o Ca' Rossa, Viale Felsina, 52. Torneo A: aperto a tutti. Torneo B: under 1800. Iscrizione: 40 €. Soci CSB: 35 €. Montepremi: 550 € <i>Email:</i> info@circoloscacchisticobolognese.it <i>Sito:</i> http://vesus.org/event/4489zweC <i>Arbitri:</i> AN Gardini	BO EMI

08-03-2025 09-03-2025 **Torneo Alexander Alekhine 2025**

MI LOM

Luogo: Milano
Note: Sede: via De Amicis 17 - Torneo A: Elo
Email: info@accademiascacchimilano.com
Sito: <http://www.accademiascacchimilano.com>
Arbitri: Gisolini (princ), Lambresa

08-03-2025 09-03-2025 **Campionato provinciale di Grosseto - Ottavi di finale CIA**

GR TOS

Luogo: Grosseto
Note: c/o Centro commerciale Aurelia Antica, Via Aurelia Antica, 46. Chiusura iscrizioni: ore 14:30. Primo turno: ore 15. Iscrizione: 35 €. U18: 25 €. Titolati FIDE: gratis. Montepremi: trofei
Email: presidente@mattoallaprossima.it
Sito: <http://vesus.org/tournament/clCV7dWu>
Arbitri: ACN Marcucci









**tornei giovanili**









	Data Inizio/Fine	Denominazione	Pr. Reg.
	05-03-2025 05-03-2025	TSS 2025 - Fase Provinciale Biella <i>Luogo:</i> Biella <i>Note:</i> Org. Scacchi Club Valle Mosso - sede di gioco: Scuola secondaria di I grado "Salvemini", via Carso 30, Biella - Fase scuole secondarie - montepremi in coppe e medaglie - info 375-5073880 <i>Email:</i> tornei@scacchiclubvallemosso.it <i>Sito:</i> http://www.scacchiclubvallemosso.it <i>Arbitri:</i> AN Migliorini	BI PIE
	05-03-2025 05-03-2025	Campionati Studenteschi 2025 di Scacchi-Fase Provinciale-Scuole Secondarie1°grado Paler <i>Luogo:</i> Palermo <i>Note:</i> Liceo Classico Vittorio Emanuele II – via Simone di Bologna 11 Palermo <i>Email:</i> fsi-palermo@siciliascacchi.it <i>Sito:</i> http://www.palermoscacchi.com <i>Arbitri:</i> da designare	PA SIC
	06-03-2025 06-03-2025	CSS/TSS Fase Provinciale Scuole Secondarie di II Grado ALLIEVI Pescara <i>Luogo:</i> Pescara <i>Note:</i> Sede di gioco: ISTITUTO TECNICO "TITO ACERBO" Via Pizzoferrato n. 1 - PESCARA Scadenza iscrizioni: martedì 4 marzo 2025 <i>Email:</i> aky100cu@gmail.com <i>Sito:</i> http://www.federscacchiscuola.it/ <i>Arbitri:</i> da designare	PE ABR
	06-03-2025 06-03-2025	CS e TSS 2024/2025 - provinciali TS - Primarie e secondarie primo grado <i>Luogo:</i> Trieste <i>Note:</i> Sede di gioco: Trieste - TS Magazzino 26, Porto Vecchio <i>Email:</i> info@scacchifvg.it <i>Sito:</i> https://www.federscacchiascuola.it/CS-TSS/anno2025	TS FVG
	06-03-2025 06-03-2025	Campionati Studenteschi 2025 di Scacchi-Fase Provinciale-Scuole Secondarie2°grado Paler <i>Luogo:</i> Palermo <i>Note:</i> Liceo Classico Vittorio Emanuele II – via Simone di Bologna 11 Palermo <i>Email:</i> fsi-palermo@siciliascacchi.it <i>Sito:</i> http://www.palermoscacchi.com <i>Arbitri:</i> da designare	PA SIC
	06-03-2025 06-03-2025	TSS 2025 - Fase Provinciale Alessandria <i>Luogo:</i> Alessandria <i>Note:</i> Org. Circolo scacchistico Alessandrino - sede di gioco: Istituto Superiore Umberto Eco, via Faa di Bruno 85, Alessandria - inizio ore 14.30 - tornei Allievi Open, Allievi Femminile, Juniores Open, Juniores Femminile - info Sibille 348-7083265 <i>Email:</i> ettsib@gmail.com <i>Arbitri:</i> AR Genovese - AR Arata	AL PIE

	07-03-2025	07-03-2025	CSS/TSS Fase Provinciale Scuole Secondarie di I Grado Pescara	PE	ABR
			<i>Luogo:</i> Pescara <i>Note:</i> Sede di gioco PESCARA l'AUDITORIUM dell'IC Pescara 9 "VIRGILIO"; <i>Email:</i> aky100cu@gmail.com <i>Sito:</i> http://www.federscacchiscuola.it/ <i>Arbitri:</i> da designare		
	07-03-2025	07-03-2025	Trofeo Scacchi Scuola 2025 Scuole Primarie - Fase Provinciale di Palermo	PA	SIC
			<i>Luogo:</i> Palermo <i>Note:</i> Sede di gioco: Liceo Classico Vittorio Emanuele II Via Simone Di Bologna, 11 PALERMO <i>Email:</i> fsi-palermo@siciliascacchi.it <i>Sito:</i> http://www.palermoscacchi.com <i>Arbitri:</i> da designare		
	07-03-2025	07-03-2025	CS e TSS 2024/2025 - provinciali TS - Secondarie secondo grado	TS	FVG
			<i>Luogo:</i> Trieste <i>Note:</i> Sede di gioco: Trieste - TS Magazzino 26, Porto Vecchio <i>Email:</i> info@scacchifvg.it <i>Sito:</i> https://www.federscacchiascuola.it/CS-TSS/anno2025		
	07-03-2025	07-03-2025	Campionati Studenteschi 2025 di Scacchi-Fase Provinciale-Scuole Secondarie 1°-2° grado TP	TP	SIC
			<i>Luogo:</i> Marsala <i>Note:</i> Sede di gioco: Plesso Asta dell'Istituto Comprensivo "Sturzo-Asta" Via Giovanni Falcone, 8 - Marsala <i>Email:</i> postmaster@asdilybetanascacchi.com <i>Sito:</i> http://www.asdilybetanascacchi.com <i>Arbitri:</i> da designare		
	07-03-2025	07-03-2025	Campionati Studenteschi 2025 di Scacchi-Fase Provinciale-Scuole Primarie Trapani	TP	SIC
			<i>Luogo:</i> Marsala <i>Note:</i> Sede di gioco: Plesso Asta dell'Istituto Comprensivo "Sturzo-Asta" Via Giovanni Falcone, 8 - Marsala <i>Email:</i> fsi-trapani@siciliascacchi.it <i>Sito:</i> http://www.asdilybetanascacchi.com <i>Arbitri:</i> da designare		
	08-03-2025	08-03-2025	CS e TSS 2024/2025 - provinciali PN - Primarie e secondarie di ogni grado	PN	FVG
			<i>Luogo:</i> Porcia <i>Note:</i> Sede di gioco: Porcia - PN Palestra Comunale di Porcia in via Vittorino da Feltre <i>Email:</i> info@scacchifvg.it <i>Sito:</i> https://www.federscacchiascuola.it/CS-TSS/anno2025		
	08-03-2025	08-03-2025	CS e TSS 2024/2025 - provinciali UD - Primarie e secondarie primo grado	UD	FVG
			<i>Luogo:</i> Udine <i>Note:</i> Sede di gioco: Udine - Istituto Gaspare Bertoni - UD VIALE CADORE, 59 33100 UDINE <i>Email:</i> info@scacchifvg.it <i>Sito:</i> https://www.federscacchiascuola.it/CS-TSS/anno2025		
	08-03-2025	08-03-2025	TSS 2025 - FASE PROVINCIALE PRIMARIE E SECONDARIE 1° E 2° TARANTO	TA	PUG
			<i>Luogo:</i> GROTTAGLIE <i>Note:</i> Sede di gioco: ISTITUTO COMPRENSIVO "DE AMICIS" VIA VINCENZOZO CALO', 37 - GROTTAGLIE <i>Email:</i> rolezno@gmail.com <i>Sito:</i> https://www.federscacchiascuola.it/ <i>Arbitri:</i> da designare		



tornei validi per l'Elo Rapid FIDE

Data Inizio/Fine	Denominazione	Pr.	Reg.
08-03-2025 08-03-2025	 CIG 2025 - Campionato Provinciale U18 di Palermo <i>Luogo:</i> Palermo <i>Note:</i> presso il Convitto Nazionale "Giovanni Falcone" in Piazza Sett'Angeli a Palermo <i>Email:</i> fsi-palermo@siciliascacchi.it <i>Sito:</i> http://www.palermoscacchi.com <i>Arbitri:</i> da designare	PA	SIC
08-03-2025 08-03-2025	 23° Rapid La Torretta <i>Luogo:</i> Savona <i>Note:</i> Sede di gioco: Via Vittime di Brescia 20 c/o U.S. Letimbro. Iscrizione €5 <i>Email:</i> Sssavonese@yahoo.com <i>Sito:</i> https://www.scacchisavona.altervista.org/ <i>Arbitri:</i> da definire	SV	LIG
08-03-2025 08-03-2025	 CIG Campionato Provinciale Giovanile U18 Dell'Aquila <i>Luogo:</i> Bagnaturo di Pratola Peligna <i>Note:</i> Sede di Gioco Via Villa Giovina,38-Bagnaturo di Pratola Peligna (AQ)presso Ristorante/Hotel VILLA GIOVINA COUNTRY HOUSE-per ragazzi/e nati/e dal 01/01/2007-info 3395493930 inizio ore 10 <i>Email:</i> amicoluzio58@gmail.com <i>Sito:</i> http://vesus.org <i>Arbitri:</i> AR Masciangioli Ennio	AQ	ABR
09-03-2025 09-03-2025	 CIG 2025 - Torneo Giovanile Rossano <i>Luogo:</i> Tokyo Fusion Syshi - Viale Margherita <i>Note:</i> valido per la qualificazione ai Cig di terrasini - quota 10€ <i>Email:</i> a.s.d.jonicascacchi.a028@gmail.com	CS	CAL
09-03-2025 09-03-2025	 9°GRAND PRIX DEL TRIVENETO 2024-25 <i>Luogo:</i> LONIGO <i>Note:</i> SEDE DI GIORNO : BIBLIOTECA COMUNALE DI LONIGO VIA CASTELGIUNCOLI, 5 LONIGO-VI <i>Email:</i> ALDODANESE@GMAIL.COM <i>Sito:</i> http://WWW.VESUS.ORG	VI	VEN
09-03-2025 09-03-2025	 2° Rapid 'Citta' di Castel San Giovanni' <i>Luogo:</i> Castel San Giovanni <i>Note:</i> c/o Villa Braghieri Albesani, Via Emilia Piacentina, 31. Iscrizione: 15 €. Montepremi: 385 € <i>Email:</i> scacchiclubpiacenza@gmail.com <i>Sito:</i> http://digilander.libero.it/scacchiclubpiacenza <i>Arbitri:</i> AF Brigati	PC	EMI
09-03-2025 09-03-2025	 Torneo di fine Inverno <i>Luogo:</i> Vallecorsa <i>Note:</i> Sede di gioco: Bar Castello, località Vallecorsa (FR). Montepremi 425 €. Iscrizioni su Vesus. <i>Email:</i> paolochimico88@gmail.it - xhimail@gmail.com <i>Sito:</i> http://www.easyscacchi.it <i>Arbitri:</i> Da designare	FR	LAZ
09-03-2025 09-03-2025	 Rapid@Mente marzo 2025 <i>Luogo:</i> Vimercate <i>Note:</i> Sede: Villa Volontieri, Via Velasca, 22 - Open Integrale - Tel 349 389 3538 - Org: La Mongolfiera - Montepremi: 195 eur, Iscrizione: 15 eur <i>Email:</i> scacchi@lamongolfiera.mb.it <i>Sito:</i> http://www.lamongolfiera.mb.it/ <i>Arbitri:</i> De Angelis	MB	LOM
09-03-2025 09-03-2025	 CIG 2025 - VI Torneo Garda Rapid <i>Luogo:</i> Puegnago del Garda <i>Note:</i> Sede: P.zza Don Giuseppe Baldo - Valido per qualificazioni alla finale CIG U18 2025 - Tel 3470924726 - Org: ASD La Compagnia della Torre - Montepremi: Coppe, Iscrizione: 15 eur <i>Email:</i> lacompagniadellatorrepuegnago@gmail.com <i>Sito:</i> http://www.lacompagniadellatorre.it <i>Arbitri:</i> Paglia	BS	LOM

	09-03-2025	09-03-2025	2° CAMPIONATO REGIONALE RAPID A SQUADRE	NA	CAM
			<i>Luogo:</i> Villaricca		
			<i>Note:</i> SEDE DI GIOCO: Ristorante "La Lanterna" - Corso Europa, 528- L'ingresso è dopo il GIRARROSTO - La struttura è fornita di ampio parcheggio. VALEVOLE PER IL TITOLO REGIONALE A SQUADRE!		
			<i>Email:</i> scacchigiugliano@gmail.com		
			<i>Sito:</i> http://www.vesus.org		
			<i>Arbitri:</i> IA Buonocore Giuseppe, AR Simeoli Sabrina		
	09-03-2025	09-03-2025	CISF 2025 - Fase regionale Toscana	FI	TOS
			<i>Luogo:</i> Empoli		
			<i>Note:</i> c/o circolo ARCI di Avane, Via Magolo, 31. Incontri disputati su 4 scacchiere. Preiscrizione obbligatoria entro le 22 del 7 marzo. Primo turno: ore 9:30 Iscrizione: 40 € a squadra. Premi: coppe		
			<i>Email:</i> empoliscacchi@gmail.com		
			<i>Sito:</i> http://vesus.org/tournament/QCBKY9kc		
			<i>Arbitri:</i> Al Bartolini		
	09-03-2025	09-03-2025	CIGU18 2025 - Torneo di qualificazione Siena 2	SI	TOS
			<i>Luogo:</i> Siena		
			<i>Note:</i> c/o CRAL Monte dei Paschi, Via dei Termini, 31. Chiusura iscrizioni: ore 9. Primo turno: ore 9:30. Iscrizione: 15 €. Montepremi: coppe e medaglie		
			<i>Email:</i> menssanascacchi@gmail.com		
			<i>Sito:</i> http://vesus.org/event/atrm7kll		
			<i>Arbitri:</i> ACN Pin		
	09-03-2025	09-03-2025	CIG 2025 - TORNEO GIOVANILE Under 18-16-14-12-10-8	MI	LOM
			<i>Luogo:</i> Legnano		
			<i>Note:</i> Sede: Via Matteotti, 3 - Valido per la qualificazione alla finale CIG U18 2025 - Tel 3337372361 - Org: ASD Famiglia Legnanese - Montepremi: Coppe e medaglie, Iscrizione: 15 eur		
			<i>Email:</i> denissoncin@gmail.com		
			<i>Sito:</i> http://Vesus.org		
			<i>Arbitri:</i> Pincioli (princ), Andryeyeva		
	09-03-2025	09-03-2025	CIG 2025 - Torneo di qualificazione di marzo di Scuola Popolare	RM	LAZ
			<i>Luogo:</i> Roma		
			<i>Note:</i> Valido qualificazione Campionato Italiano Giovanile 2025. Sede di gioco: Parco delle Energie, Via Prenestina 175 – Sala Ovale, Roma. Inizio ore 14.15.		
			<i>Email:</i> scuolapopolarediscacchi@gmail.com		
			<i>Sito:</i> http://www.scuolapopolarediscacchi.it		
			<i>Arbitri:</i> Da designare		
	09-03-2025	09-03-2025	2 TG Nereto valido per la Finale Nazionale CIG 2025	TE	ABR
			<i>Luogo:</i> Nereto		
			<i>Note:</i> Sede di gioco: Centro Anziani & Giovani 2001 Via C. Levi, 1 Nereto-Quota iscrizione: € 10-Info Gabriele Di Pietro-3471160919-inizio ore 15		
			<i>Email:</i> marcomaurizio1959@gmail.com		
			<i>Sito:</i> http://www.libertasscacchinereto.it		
			<i>Arbitri:</i> FA Maurizio Marco		
	09-03-2025	09-03-2025	CIG 2025 - Torneo di qualificazione di marzo di Frascati Scacchi	RM	LAZ
			<i>Luogo:</i> Cocciano - Frascati (RM)		
			<i>Note:</i> Valido qualificazione Campionato Italiano Giovanile 2024. Preiscrizione entro il venerdì precedente. Sede di gioco: sala lettura Cocciano, piazza Fulvio Nobiliore. Inizio ore 15.00.		
			<i>Email:</i> frascaticacchi@libero.it		
			<i>Sito:</i> http://www.frascaticacchi.it		
			<i>Arbitri:</i> Da designare		
	09-03-2025	09-03-2025	TORNEO C.I.G. U18 Qualificazione	AN	MAR
			<i>Luogo:</i> San Severino Marche (MC), Via Borgo Conce n.13		
			<i>Email:</i> m.pelagalli3@gmail.com		
			<i>Sito:</i> https://vesus.org/tournament/n53AqciS		
			<i>Arbitri:</i> da designare		
	09-03-2025	09-03-2025	CIG 2025 - Campionato Provinciale U18 di Trapani	TP	SIC
			<i>Luogo:</i> Marsala		
			<i>Note:</i> Sede di gioco: ASD Lilybetana Scacchi, Corso Gramsci 112 - Marsala		
			<i>Email:</i> postmaster@asdilybetanascacchi.com		
			<i>Sito:</i> http://www.asdilybetanascacchi.com		
			<i>Arbitri:</i> da designare		



tornei validi per l'Elo Blitz FIDE

Data Inizio/Fine	Denominazione	Pr. Reg.
05-03-2025 05-03-2025	3° Blitz della Donna <i>Luogo:</i> Torino <i>Note:</i> Org. LTB - sede di gioco: Bocciofila La Verdolina, Via Battista Bena 10 A, Torino - Open Integrale - montepremi € 180 - iscrizione € 15, € 10 per soci e U 18, gratis donne - info lacomussi 3397703130 <i>Email:</i> agonistica@liberotorneificioscacchi.it <i>Sito:</i> http://www.liberotorneificioscacchi.it <i>Arbitri:</i> ACN Bosetti	TO PIE
06-03-2025 06-03-2025	18° ArzaBlitz <i>Luogo:</i> Arzachena <i>Note:</i> Sede di Gioco: «Gazebo Area Expo IPSAR COSTA SMERALDA» Via Paolo Dettori 90 - Open integrale - Info e iscrizioni: vesus.org/tournament/8wG9-Q7_ o tel. 339.2604979 - Iscrizione: € 10,00 - Preiscrizioni entro il 05-03-2025 <i>Email:</i> arzachess@tiscali.it <i>Sito:</i> https://vesus.org/tournament/8wG9-Q7_ <i>Arbitri:</i> IA Eulalia Caramanica	SS SAR
06-03-2025 06-03-2025	36° CIRCUITO ELO BLITZ <i>Luogo:</i> ROBECCHETTO CON INDUNO <i>Note:</i> Sede: PALAZZO FAGNANI ARESE, PIAZZA LIBERTÀ - OPEN INTEGRALE - Tel 346 575 5408 - Org: CAVALLI&SEGUGI A.S.D. - Montepremi: in natura, Iscrizione: 7 eur (3,5 x Donne e Juniores) <i>Email:</i> INFO@CAVALLIESEGUGI.COM <i>Sito:</i> http://www.cavalliesegugi.com <i>Arbitri:</i> Ottolini	MI LOM
08-03-2025 08-03-2025	Torneo Blitz <i>Luogo:</i> Trieste <i>Note:</i> Sede di gioco: "Sala Fini" del Magazzino 26, Porto Vecchio, Trieste <i>Email:</i> sst1904@sst1904.com <i>Sito:</i> http://www.sst1904.com	TS FVG



altre manifestazioni

Data Inizio/Fine	Denominazione	Pr. Reg.
06-03-2025 06-03-2025	CSS 2024/25 - Fase Provinciale di BERGAMO Scuole Secondarie II° grado <i>Luogo:</i> Bergamo <i>Note:</i> Sede: I.T.I.S. "P. Paleocapa", Museo TIME, Via M.Gavazzeni n. 29 - Tel 3450773669 - Org: Asd Società Scacchistica Bergamo <i>Email:</i> bergamoscacchi@gmail.com <i>Sito:</i> http://www.federscacchiscuola.it	BG LOM
07-03-2025 07-03-2025	CSS 2024/25 - Fase Provinciale di MANTOVA Scuole Secondarie <i>Luogo:</i> Asola <i>Note:</i> Sede: IC Asola, via Raffaello Sanzio, 4 - Tel 3331864957 - Org: A.S.D. Mantova Scacchi <i>Email:</i> gbozzoli58@gmail.com <i>Sito:</i> http://www.federscacchiscuola.it <i>Arbitri:</i> La Venia	MN LOM
07-03-2025 07-03-2025	CSS 2024/25 - Fase Provinciale di BERGAMO Scuole Secondarie I° grado <i>Luogo:</i> Bergamo <i>Note:</i> Sede: I.T.I.S. "P.Paleocapa", Museo TIME, Via M. Gavazzeni, n. 29 - Tel 3450773669 - Org: Asd Società Scacchistica Bergamo <i>Email:</i> bergamoscacchi@gmail.com <i>Sito:</i> http://www.federscacchiscuola.it <i>Arbitri:</i> Palma (princ), Gisolini	BG LOM
08-03-2025 08-03-2025	CSS/TSS 2025 - fase provinciale di Treviso <i>Luogo:</i> Cordignano <i>Note:</i> Seguiranno dettagli <i>Email:</i> claudine.rosolen@gmail.com <i>Sito:</i> http://www.venetoscacchi.it/tss-2025/ <i>Arbitri:</i> Da designare	TV VEN

[Scarica tutte le 214291 partite presenti in 4750 file]

[Contatta il responsabile: partite@federscacchi.it]



ultimi verbali delle riunioni della CAF immessi o modificati

Data	Descrizione
------	-------------

27-02-2025	Verbale seduta CAF 23.02.2025
------------	-------------------------------

26-02-2025	Verbale Assemblea Elettiva CAF 23-02-2025
------------	---

[\[la pagina dei verbali del sito della CAF\]](#)



ultimi documenti immessi o modificati

Data	Descrizione
------	-------------

28-02-2025	Relazioni Presidente - Relazioni dal Seminario nazionale (2025 Imola)
------------	---

[\[la pagina dei documenti del sito della CAF\]](#)



ultimi documenti didattici immessi o modificati

Data	Descrizione
------	-------------

26-02-2025	Tornei - Preparazione e gestione della finale CIGu18 (Imola 2025)
------------	---

26-02-2025	Regolamenti - Il nuovo RTF (Imola 2025)
------------	---

22-02-2025	Regolamenti - Presentazione del RTF (Rimini 2021)
------------	---

22-02-2025	Essere arbitro - L'arbitro in sala torneo (Imola 2025)
------------	--

[\[la pagina dei documenti didattici del sito della CAF\]](#)





i numeri della federazione



Società		ITA	ABR	ALT	BAS	CAL	CAM	EMI	FVG	LAZ	LIG	LOM	MAR	MOL	PIE	PUG	SAR	SIC	TOS	TRE	UMB	VAL	VEN	EST
Totali	Oggi	368	9	2	4	10	20	19	16	36	12	55	14	5	28	24	15	31	22	5	10	0	31	0
	Ieri	368	9	2	4	10	20	19	16	36	12	55	14	5	28	24	15	31	22	5	10	0	31	0
	2024	367	11	2	4	10	20	20	16	39	12	54	14	4	26	24	15	30	22	5	8	1	30	0
Tesserati	Oggi	15312	417	113	60	358	813	992	571	1566	465	2716	512	84	1081	874	468	1277	1074	228	311	3	1267	62
	Ieri	15120	417	106	60	356	813	977	571	1562	465	2680	506	84	1077	844	454	1254	1065	226	282	3	1258	60
	2024	23648	765	166	164	495	1263	2496	788	2269	581	3713	788	93	1456	1395	915	2171	1467	375	406	15	1788	79
Agonisti	Oggi	6533	138	80	28	111	318	445	286	687	264	1141	221	34	524	308	246	479	441	97	91	3	538	53
	Ieri	6497	138	80	28	111	318	441	286	686	264	1134	218	34	522	304	245	476	439	95	91	3	533	51
	2024	7295	229	100	35	107	360	524	275	776	300	1259	237	34	582	344	255	492	509	89	123	9	594	62
Ordinari	Oggi	2421	75	3	17	67	153	97	86	228	58	459	84	23	173	165	94	174	167	33	46	0	214	5
	Ieri	2402	75	3	17	67	153	92	86	227	58	455	83	23	173	166	89	174	164	33	46	0	213	5
	2024	3210	86	4	23	106	219	152	130	314	71	600	112	28	180	246	147	243	235	43	58	5	201	7
Junior	Oggi	6358	204	30	15	180	342	450	199	651	143	1116	207	27	384	401	128	624	466	98	174	0	515	4
	Ieri	6221	204	23	15	178	342	444	199	649	143	1091	205	27	382	374	120	604	462	98	145	0	512	4
	2024	13143	450	62	106	282	684	1820	383	1179	210	1854	439	31	694	805	513	1436	723	243	225	1	993	10
Carte Scol.	Oggi	78	77	0	0	0	0	0	0	0	0	0	0	1	0	0	0	0	0	0	0	0	0	0
	Ieri	78	77	0	0	0	0	0	0	0	0	0	0	1	0	0	0	0	0	0	0	0	0	0
	2020/21	75	0	0	0	0	0	0	0	0	31	0	0	0	0	0	0	0	0	0	0	0	44	0
Istruttori	Oggi	1244	43	4	2	22	72	47	38	143	26	171	59	5	101	106	45	137	89	12	17	1	103	1
	Ieri	1238	43	4	2	22	72	44	38	143	26	170	58	5	101	106	44	137	89	12	17	1	103	1
	2024	1350	62	4	6	23	94	45	36	147	31	188	60	2	91	121	55	136	110	10	15	3	109	2
Elementari	Oggi	804	24	4	2	11	39	36	22	94	18	118	41	4	66	72	29	84	46	8	10	1	75	0
	Ieri	798	24	4	2	11	39	33	22	94	18	117	40	4	66	72	28	84	46	8	10	1	75	0
	2024	822	39	4	3	12	50	28	19	84	20	127	41	0	57	77	37	82	50	5	10	2	74	1
Giovanili	Oggi	219	8	0	0	7	11	3	11	28	4	29	10	0	23	17	9	28	9	3	1	0	17	1
	Ieri	219	8	0	0	7	11	3	11	28	4	29	10	0	23	17	9	28	9	3	1	0	17	1
	2024	253	10	0	1	8	12	4	12	34	4	33	11	0	21	25	10	29	12	3	2	0	21	1
Giov.Qual.	Oggi	56	2	0	0	2	4	5	2	4	0	2	3	0	4	5	2	11	7	1	1	0	1	0
	Ieri	56	2	0	0	2	4	5	2	4	0	2	3	0	4	5	2	11	7	1	1	0	1	0
	2024	68	2	0	1	2	5	6	2	8	3	2	3	0	3	5	3	11	7	1	1	1	2	0
Formatori	Oggi	0	0	0	0	0	0	0	0	0	0	0	0	0	0	0	0	0	0	0	0	0	0	0
	Ieri	0	0	0	0	0	0	0	0	0	0	0	0	0	0	0	0	0	0	0	0	0	0	0
	2024	0	0	0	0	0	0	0	0	0	0	0	0	0	0	0	0	0	0	0	0	0	0	0
Ins.Elem.	Oggi	165	9	0	0	2	18	3	3	17	4	22	5	1	8	12	5	14	27	0	5	0	10	0
	Ieri	165	9	0	0	2	18	3	3	17	4	22	5	1	8	12	5	14	27	0	5	0	10	0
	2024	207	11	0	1	1	27	7	3	21	4	26	5	2	10	14	5	14	41	1	2	0	12	0
Arbitri	Oggi	316	13	5	1	15	15	21	10	31	7	41	10	1	30	24	14	31	15	5	5	0	21	1
	Ieri	316	13	5	1	15	15	21	10	31	7	41	10	1	30	24	14	31	15	5	5	0	21	1
	2024	346	15	8	0	10	18	21	10	30	10	44	9	2	28	31	17	34	24	6	6	0	22	1
Internaz.	Oggi	37	1	1	0	2	3	2	0	2	0	6	0	0	5	0	2	1	2	1	1	0	7	1
	Ieri	37	1	1	0	2	3	2	0	2	0	6	0	0	5	0	2	1	2	1	1	0	7	1
	2024	37	1	1	0	2	4	1	0	2	0	6	0	0	5	0	2	1	2	1	1	0	7	1
FIDE	Oggi	14	2	0	0	1	1	0	0	1	1	3	0	1	1	2	1	0	0	0	0	0	0	0
	Ieri	14	2	0	0	1	1	0	0	1	1	3	0	1	1	2	1	0	0	0	0	0	0	0
	2024	17	2	0	0	1	2	1	0	1	1	3	0	1	1	2	0	0	1	1	0	0	0	0
Nazionali	Oggi	32	1	0	0	0	2	6	0	1	1	5	1	0	1	3	1	6	3	0	0	0	1	0
	Ieri	32	1	0	0	0	2	6	0	1	1	5	1	0	1	3	1	6	3	0	0	0	1	0
	2024	36	1	0	0	0	2	6	2	2	1	5	2	0	1	3	1	6	3	0	0	0	1	0
Cand.Naz.	Oggi	60	2	0	0	0	3	1	1	8	1	4	1	0	11	7	1	12	2	0	2	0	4	0
	Ieri	60	2	0	0	0	3	1	1	8	1	4	1	0	11	7	1	12	2	0	2	0	4	0
	2024	57	2	0	0	0	4	1	0	6	2	5	2	0	8	6	2	9	5	0	1	0	4	0
Regionali	Oggi	173	7	4	1	12	6	12	9	19	4	23	8	0	12	12	9	12	8	4	2	0	9	0
	Ieri	173	7	4	1	12	6	12	9	19	4	23	8	0	12	12	9	12	8	4	2	0	9	0
	2024	199	9	7	0	7	6	12	8	19	6	25	5	1	13	20	12	18	13	4	4	0	10	0

'Oggi' indica i dati aggiornati; 'Ieri' i dati del numero precedente; '2024' i dati dello scorso anno; in blu se Oggi supera Ieri; in rosso se Oggi supera lo scorso anno. Nota: le Carte Scolastiche sono riferite all'anno scolastico (da settembre a giugno).