



una foto al giorno



John Cochrane



il quiz del giorno

D. Gurgenzidze (1994)

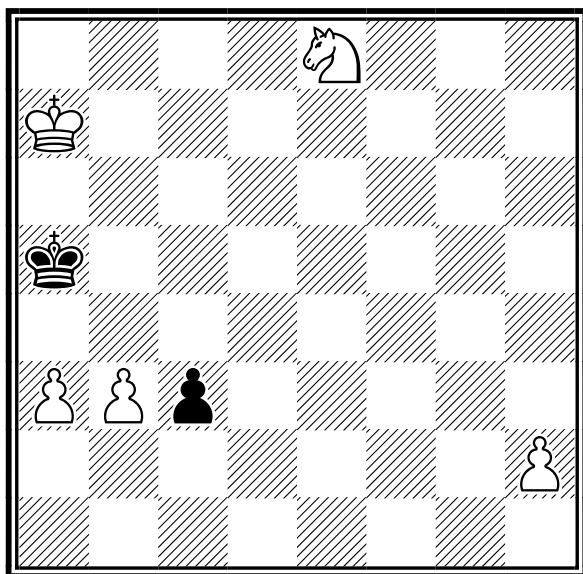

Il Bianco muove e vince

[Soluzione sul prossimo numero]



la domanda del giorno

[Argomento]

Affiliazione e Tesseramento

[Domanda n. 28]

Posso fare una tessera di socio isolato?

[Risposta]

No, per tesserarsi è necessario passare attraverso una Società Scacchistica, non è possibile tesserarsi in modo autonomo presso la federazione.

[\[tutte le FAQ della FSI\]](#)



quiz numero precedente

D. Gurgenzidze (1978)

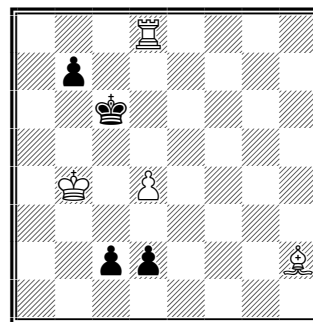

Il Bianco muove e vince

1.d5+ Rb6 2.Ab8! Ra6 (2...c1=D 3.Td6+ Dc6 4.dxc6) 3.Td6+ b6 4.Td7! b5
5.Ta7+ Rb6 6.Af4! d1=D (6...Rxa7 7.Axd2 Rb6 8.Ac1 Ra6 9.Ae3) 7.Ae3+ Dd4+
8.Axd4#



un pensiero al giorno









Abbiamo preso dagli scacchi l'abitudine di non abbatterci se le cose sembrano andare male e di sperare sempre in un'occasione propizia, senza smettere mai di cercare una via d'uscita.

Benjamin Franklin

calendario manifestazioni italiane



tornei validi per categorie, Elo Italia e FIDE

	Data Inizio/Fine	Denominazione	Pr.	Reg.
	28-02-2025 02-03-2025	CIA 2025 - Campionato Interprovinciale BI-VC <i>Luogo:</i> Biella <i>Note:</i> Org. Scacchi Club Valle Mosso - sede di gioco: Via Mazzini 16, Biella - Open Integrale riservato a giocatori italiani - montepremi € 300 - iscrizioni € 30 - info 375-5073880 <i>Email:</i> tornei@scacchiclubvallemosso.it <i>Sito:</i> http://www.scacchiclubvallemosso.it <i>Arbitri:</i> AN Migliorini	BI	PIE
	28-02-2025 02-03-2025	CIA 2025 - Campionato Trentino <i>Luogo:</i> Trento <i>Note:</i> 5 turni - il 20% si qualifica alle semifinali CIA 2025 -iscrizioni preferibilmente entro il 21.02.25 <i>Email:</i> trentino.scacchi@gmail.com <i>Sito:</i> https://trentinoscacchi.com/2025/01/14/cia-trentino-2025/ <i>Arbitri:</i> da definire	TN	TRE
	28-02-2025 02-03-2025	6° Week end "Matti per gli scacchi" <i>Luogo:</i> Palermo <i>Note:</i> sede di gioco: Via Alcide de gasperi 53 Palermo <i>Email:</i> segreteria@mattipergliscacchi.it <i>Sito:</i> http://www.mattipergliscacchi.it <i>Arbitri:</i> da designare	PA	SIC
	28-02-2025 02-03-2025	1° OPEN SCACCHISTICO CITTA' DI LAZISE <i>Luogo:</i> LAZISE <i>Note:</i> SEDE DI GIOCO: SALA DOGANA VENETA PIAZZETTA PARTENIO, 13 LAZISE-VR OPEN A ELO>1900, OPEN B ELO <i>Email:</i> INFO@VERONASCACCHI.IT <i>Sito:</i> http://WWW.VERONASCACCHI.IT	VR	VEN
	28-02-2025 02-03-2025	3° Festival Internazionale di scacchi "Città di Gubbio " <i>Luogo:</i> Gubbio <i>Note:</i> Sede di gioco Palazzo Pretorio municipio di Gubbio montepremi complessivo 2500 euro <i>Email:</i> barcellonascacchi@tiscali.it <i>Sito:</i> http://www.siciliascacchi.it www.gubbioscacchi.it	PG	UMB
	01-03-2025 02-03-2025	"Torneo di Marzo" (40° week-end Lazio Scacchi) <i>Luogo:</i> Roma <i>Note:</i> Sede di gioco: Oratorio San Gioacchino – Via Pompeo Magno 25/c. Open A: Elo>=1500. Open B: Elo <i>Email:</i> info@lazioscacchi.org <i>Sito:</i> http://www.lazioscacchi.org <i>Arbitri:</i> Da designare	RM	LAZ
	01-03-2025 02-03-2025	Bresc Aan Zee - Il tappa Gran Prix Aan Zee 2025 <i>Luogo:</i> Brescia <i>Note:</i> Sede: Sala Civica Lonati, Via Chiusure, 70 - Gironi all'italiana + girone svizzero - Riservato Elo <i>Email:</i> info@accademiadeipedoni.it <i>Sito:</i> http://www.bresciascacchi.it <i>Arbitri:</i> Paglia	BS	LOM
	02-03-2025 02-03-2025	C.I.G. LONG TIME UNDER 10/12/14/16/18 <i>Luogo:</i> Casoria <i>Note:</i> Sede di gioco: Centro Stabile SME - via Pio XII, 114 - 1^ piano - 80026 CASORIA - Torneo valido per la variazione Elo FIDE Standard e di promozione alle Categorie Nazionali per tutti i giocatori con un punteggio Elo minore ai 1.800. <i>Email:</i> sanbenedetto.casoria@gmail.com <i>Sito:</i> http://www.vesus.org	NA	CAM
	02-03-2025 02-03-2025	8° Torneo One Day Round-Robin di Prato <i>Luogo:</i> Prato <i>Note:</i> c/o Via Benincasa, 4. Gironi Round-Robin di 6 giocatori (Elo FIDE 1400-1799) e torneo svizzero (Elo 1399-1500 FSI/FIDE). Iscrizione: 40 €. U18: 30 €. Montepremi: coppe <i>Email:</i> infopratoscacchi@gmail.com <i>Sito:</i> http://vesus.org/event/LjPtrAK_ <i>Arbitri:</i> Al Bartolini	PO	TOS



07-03-2025 09-03-2025 **CIS 2025 - Promozione Piemonte 4**

TO PIE

Luogo: Torino

Note: Org. Alfieri Torino - sede di gioco: Via San Paolo 160, Torino - 1 girone Svizzero - info 335-7901450

Email: circoloalfieri@gmail.com

Sito: <http://www.federscacchi.com/fsi/index.php/eventi/cis>

Arbitri: ACN Bergero



07-03-2025 09-03-2025 **CIS 2025 - Promozione Piemonte 3**

TO PIE

Luogo: Torino

Note: Org. LTB - sede di gioco: Bocciofila La Verdolina, Via Battista Bena 10 A, Torino - 1 girone Svizzero - info lacomussi 399-7703130

Email: agonistica@liberotorneificioscacchi.it

Sito: <http://www.federscacchi.com/fsi/index.php/eventi/cis>

Arbitri: IA Coqueraut



07-03-2025 09-03-2025 **CIS 2025 - Promozione Piemonte 5-6**

TO PIE

Luogo: Nichelino

Note: Org. Nichelino - sede di gioco: Via Damiano Chiesa 12, Nichelino - 2 gironi RR - info 338-8553541

Email: info@scacchinichelino.it

Sito: <http://www.federscacchi.com/fsi/index.php/eventi/cis>

Arbitri: ACN Tobia



07-03-2025 09-03-2025 **CIS 2025 - Promozione Piemonte 2**

BI PIE

Luogo: Biella

Note: Org. Scacchi Club Valle Mosso - sede di gioco: Via Mazzini 16, Biella - 1 girone Svizzero - info 375-5073880

Email: tornei@scacchiclubvallemosso.it

Sito: <http://www.federscacchi.com/fsi/index.php/eventi/cis>

Arbitri: AN Migliorini



07-03-2025 09-03-2025 **2° Torneo Week End d'Inverno 2025**

RM LAZ

Luogo: Roma

Note: Sede di gioco: Accademia Scacchistica Romana, Via Luigi Pulci, 14. Preiscrizioni sul sistema VeSuS fino al 6 marzo 2025 alle ore 23:00.

Email: info@accademiascacchiroma.it

Sito: <http://www.accademiascacchiroma.it>

Arbitri: Da designare



07-03-2025 09-03-2025 **CIS 2025 - Rag. B.2, C.4, Promozione Piemonte 1**

AL PIE

Luogo: Alessandria

Note: Org. Circolo Scacchistico Alessandrino - sede di gioco: Taglieria del Pelo, Via Wagner 38, Alessandria - info Sibille 348-7083265 Sistema di gioco: B e C RR, Promozione Svizzero

Email: ettsib@gmail.com

Sito: <http://www.federscacchi.com/fsi/index.php/eventi/cis>

Arbitri: FA Casalini - ACN Ravera



07-03-2025 09-03-2025 **CIA 2025 - Campionato Interprovinciale di Cagliari e Sud Sardegna**

CA SAR

Luogo: Sestu

Note: c/o Polo Commerciale "La Corte del Sole" Sardinia - Out ex SS 131, Km. 10,800 - Open Ottavo di Finale CIA 2025 - Montepremi min. € 360,00 - Info: vesus.org/tournament/AKqLO95x; Franco Loi 328.1211202; Matteo Sollai 329.2153751 - Iscr. max € 40,00

Email: scacchicagliari@gmail.com

Sito: <http://www.scacchicagliari.it> - vesus.org/tournament/AKqLO95x



08-03-2025 09-03-2025 **Torneo Alexander Alekhine 2025**

MI LOM

Luogo: Milano

Note: Sede: via De Amicis 17 - Torneo A: Elo

Email: info@accademiascacchimilano.com

Sito: <http://www.accademiascacchimilano.com>

Arbitri: Gisolini (princ), Lambresa



tornei giovanili

	Data Inizio/Fine	Denominazione	Pr.	Reg.
	28-02-2025 - 28-02-2025	Trofeo Scacchi Scuola 2025 - Fase Provinciale Ancona <i>Luogo:</i> Ancona <i>Email:</i> murcio94@live.it <i>Sito:</i> https://www.federscacchiscuola.it/ <i>Arbitri:</i> da designare	AN	MAR
	01-03-2025 - 01-03-2025	TSS 2025 - Fase Provinciale Lucca <i>Luogo:</i> Massarosa <i>Note:</i> c/o IC Armando Sforzi. Ulteriori informazioni a seguire <i>Email:</i> ing.lorenzoricci@gmail.com <i>Arbitri:</i> da designare	LU	TOS
	01-03-2025 - 01-03-2025	CSS-TSS Fase Provinciale Scuole Secondarie di L'AQUILA <i>Luogo:</i> L'Aquila <i>Note:</i> Sede di gioco: Scuola Primaria "Mariele Ventre" Via Antica Arischia L'Aquila - info Giacchetti Luciano 3382696393 <i>Email:</i> lucianogiacchetti@gmail.com <i>Sito:</i> http://www.federscacchiscuola.it/ <i>Arbitri:</i> ACN Giacchetti Luciano	AQ	ABR
	01-03-2025 - 01-03-2025	TSS Fase Provinciale SCUOLE PRIMARIE de L'Aquila <i>Luogo:</i> L'Aquila <i>Note:</i> Sede di gioco: Scuola Primaria "Mariele Ventre" Via Antica Arischia L'Aquila - info Giacchetti Luciano 3382696393 <i>Email:</i> lucianogiacchetti@gmail.com <i>Sito:</i> http://www.federscacchiscuola.it/ <i>Arbitri:</i> ACN Giacchetti Luciano	AQ	ABR
	01-03-2025 - 01-03-2025	Trofeo Scacchi Scuola 2025 - Fase Provinciale Pesaro e Urbino <i>Luogo:</i> Via Tito Speri, 16 - Fano (PU) <i>Email:</i> matteo.sorcinelli@gmail.com <i>Sito:</i> https://www.federscacchiscuola.it/ <i>Arbitri:</i> AN Sauro Lucchi	PU	MAR
	05-03-2025 - 05-03-2025	TSS 2025 - Fase Provinciale Biella <i>Luogo:</i> Biella <i>Note:</i> Org. Scacchi Club Valle Mosso - sede di gioco: Scuola secondaria di I grado "Salvemini", via Carso 30, Biella - Fase scuole secondarie - montepremi in coppe e medaglie - info 375-5073880 <i>Email:</i> tornei@scacchiclubvallemosso.it <i>Sito:</i> http://www.scacchiclubvallemosso.it <i>Arbitri:</i> AN Migliorini	BI	PIE
	05-03-2025 - 05-03-2025	Campionati Studenteschi 2025 di Scacchi-Fase Provinciale-Scuole Secondarie1°grado Palermo <i>Luogo:</i> Palermo <i>Note:</i> Liceo Classico Vittorio Emanuele II – via Simone di Bologna 11 Palermo <i>Email:</i> fsi-palermo@siciliascacchi.it <i>Sito:</i> http://www.palermoscacchi.com <i>Arbitri:</i> da designare	PA	SIC
	06-03-2025 - 06-03-2025	CSS/TSS Fase Provinciale Scuole Secondarie di II Grado ALLIEVI Pescara <i>Luogo:</i> Pescara <i>Note:</i> Sede di gioco: ISTITUTO TECNICO "TITO ACERBO" Via Pizzoferrato n. 1 - PESCARA Scadenza iscrizioni: martedì 4 marzo 2025 <i>Email:</i> aky100cu@gmail.com <i>Sito:</i> http://www.federscacchiscuola.it/ <i>Arbitri:</i> da designare	PE	ABR
	06-03-2025 - 06-03-2025	Campionati Studenteschi 2025 di Scacchi-Fase Provinciale-Scuole Secondarie2°grado Palermo <i>Luogo:</i> Palermo <i>Note:</i> Liceo Classico Vittorio Emanuele II – via Simone di Bologna 11 Palermo <i>Email:</i> fsi-palermo@siciliascacchi.it <i>Sito:</i> http://www.palermoscacchi.com <i>Arbitri:</i> da designare	PA	SIC



06-03-2025 06-03-2025 **CS e TSS 2024/2025 - provinciali TS - Primarie e secondarie primo grado** TS FVG

Luogo: Trieste
Note: Sede di gioco:
Trieste - TS
Magazzino 26, Porto Vecchio
Email: info@scacchifvg.it
Sito: <https://www.federscacchiascuola.it/CS-TSS/anno2025>



06-03-2025 06-03-2025 **TSS 2025 - Fase Provinciale Alessandria** AL PIE

Luogo: Alessandria
Note: Org. Circolo scacchistico Alessandrino - sede di gioco: Istituto Superiore Umberto Eco, via Faa di Bruno 85, Alessandria - inizio ore 14.30 - tornei Allievi Open, Allievi Femminile, Juniores Open, Juniores Femminile - info Sibille 348-7083265
Email: ettsib@gmail.com
Arbitri: AR Genovese - AR Arata



07-03-2025 07-03-2025 **CSS/TSS Fase Provinciale Scuole Secondarie di I Grado Pescara** PE ABR

Luogo: Pescara
Note: Sede di gioco PESCARA l'AUDITORIUM dell'IC Pescara 9 "VIRGILIO";
Email: aky100cu@gmail.com
Sito: <http://www.federscacchiscuola.it/>
Arbitri: da designare



07-03-2025 07-03-2025 **CS e TSS 2024/2025 - provinciali TS - Secondarie secondo grado** TS FVG

Luogo: Trieste
Note: Sede di gioco:
Trieste - TS
Magazzino 26, Porto Vecchio
Email: info@scacchifvg.it
Sito: <https://www.federscacchiascuola.it/CS-TSS/anno2025>



07-03-2025 07-03-2025 **Trofeo Scacchi Scuola 2025 Scuole Primarie - Fase Provinciale di Palermo** PA SIC

Luogo: Palermo
Note: Sede di gioco: Liceo Classico Vittorio Emanuele II Via Simone Di Bologna, 11 PALERMO
Email: fsi-palermo@siciliascacchi.it
Sito: <http://www.palermoscacchi.com>
Arbitri: da designare



07-03-2025 07-03-2025 **Campionati Studenteschi 2025 di Scacchi-Fase Provinciale-Scuole Primarie Trapani** TP SIC

Luogo: Marsala
Note: Sede di gioco: Plesso Asta dell'Istituto Comprensivo "Sturzo-Asta"
Via Giovanni Falcone, 8 - Marsala
Email: fsi-trapani@siciliascacchi.it
Sito: <http://www.asdlilybetanascacchi.com>
Arbitri: da designare



07-03-2025 07-03-2025 **Campionati Studenteschi 2025 di Scacchi-Fase Provinciale-Scuole Secondarie 1°-2° grado TP** SIC

Luogo: Marsala
Note: Sede di gioco: Plesso Asta dell'Istituto Comprensivo "Sturzo-Asta"
Via Giovanni Falcone, 8 - Marsala
Email: postmaster@asdlilybetanascacchi.com
Sito: <http://www.asdlilybetanascacchi.com>
Arbitri: da designare



tornei validi per l'Elo Rapid FIDE

Data Inizio/Fine	Denominazione	Pr. Reg.
02-03-2025 02-03-2025	CIG 2025 - Campionato provinciale Catanzaro <i>Luogo:</i> Catanzaro <i>Email:</i> https://vesus.org/event/frjQ3fmZ <i>Sito:</i> https://vesus.org/event/frjQ3fmZ	CZ CAL
02-03-2025 02-03-2025	Barumini, un RAPID viaggio nel tempo <i>Luogo:</i> Barumini <i>Note:</i> c/o Centro polifunzionale Giovanni Lilliu, Viale Su Nuraxi - Open integrale - Montepremi minimo € 160,00 - Info e iscrizioni: VeSuS.org, Giuseppe Manca 3497161453, Alessandro Atzeni 3280282780 - Iscrizione: max € 20,00 <i>Email:</i> sarcidanoscacchi@gmail.com <i>Arbitri:</i> AR Roberto Caddeo	SU SAR
02-03-2025 02-03-2025	CIG 2025 - VIII Rapid CIG Canal Cocquio <i>Luogo:</i> Cocquio Trevisago <i>Note:</i> Sede: via Motto dei Grilli 30 - Valido per qualificazioni alla finale CIG U18 2025 - Tel 3336181150 - Org: S.S. E. Canal - Montepremi: Coppe, Iscrizione: 15 eur (10 x soci) <i>Email:</i> segretario@canalscacchi.it <i>Sito:</i> http://www.canalscacchi.it <i>Arbitri:</i> Marincas	VA LOM
02-03-2025 02-03-2025	IV Semilampo Tagliatelle <i>Luogo:</i> LECCE <i>Note:</i> Masseria Tagliatelle - Stazione Ninfeo Via del Ninfeo - Lecce <i>Email:</i> cslupiae@libero.it <i>Sito:</i> https://www.scacchilupiae.altervista.org/ <i>Arbitri:</i> DA DESIGNARE	LE PUG
02-03-2025 02-03-2025	10° OPEN SEMILAMPO "COMUNE DI VANZAGHELLO" <i>Luogo:</i> VANZAGHELLO <i>Note:</i> Sede: SALA CONSILIARE in P.zza Pertini - Open Integrale - Tel 339 374 2386 - Org: CS Cavalli&Segugi ASD - Montepremi: 180 eur e in natura, Iscrizione: 15 eur (scontistica varia) <i>Email:</i> INFO@CAVALLIESEGUGI.COM <i>Sito:</i> http://www.cavalliesegugi.com <i>Arbitri:</i> Aquari	MI LOM
02-03-2025 02-03-2025	CIG 2025 - 8° TORNEO GIOVANILE "ISTITUTO SAN VINCENZO" <i>Luogo:</i> Erba <i>Note:</i> Sede: Scuola S. Vincenzo, via Garibaldi, 54 - Valido per qualificazioni finale CIG U18 2025 - Tel 3477256333 - Org: ASD Sc. Cerianese - Montepremi: Coppe e medaglie, Iscrizione: 10 eur <i>Email:</i> scacchiceriano@scacchiceriano.it <i>Sito:</i> http://vesus.org/event/bOkYcomw <i>Arbitri:</i> Rancati	CO LOM
02-03-2025 02-03-2025	CIGU18 2025 - Campionato provinciale di Grosseto <i>Luogo:</i> Grosseto <i>Note:</i> c/o Centro commerciale Aurelia Antica, Via Aurelia Antica, 46. Chiusura iscrizioni: ore 14:30. Primo turno: ore 14:45. Iscrizione: 15 €. Montepremi: trofei e medaglie <i>Email:</i> presidente@mattoallaprossima.it <i>Sito:</i> http://vesus.org/tournament/XTZ1b9VY <i>Arbitri:</i> AR Graziani	GR TOS
02-03-2025 02-03-2025	Rapid Evento Double (Open + CIGU18 2025 - Campionato provinciale di Pisa) <i>Luogo:</i> Pisa <i>Note:</i> c/o circolo ARCI 'La Pagoda', Via Fiorentina, 545. Chiusura iscrizioni: ore 13:45. Primo turno: ore 14. Iscrizione: 15 €. Montepremi: 170 € (open), coppe e medaglie (CP U18) <i>Email:</i> info@scacchilatorre.it <i>Sito:</i> http://vesus.org/event/YugrZFhJ <i>Arbitri:</i> ACN Steffenato	PI TOS
02-03-2025 02-03-2025	9° grand prix del triveneto 2024-25 - TAPPA DI LAZISE <i>Luogo:</i> LAZISE <i>Note:</i> SEDE DI GIOCO: SALA DELLE DOGANA VENETA PIAZZETTA PARTENIO, 13 LAZISE-VR <i>Email:</i> LUCMEN@EMAIL.IT <i>Sito:</i> http://WWW.VESUS.ORG	VR VEN



02-03-2025 02-03-2025 **Torneo di qualificazione al CIG 2025 di marzo di Ostia Scacchi** RM LAZ
Luogo: Ostia
Note: Valido qualificazione Campionato Italiano Giovanile 2025. Sede di gioco: Via Galli della Mantica n. 42-44 - Ostia. Inizio ore 15.00.
Email: info@ostiascacchi.it
Sito: <http://www.ostiascacchi.it>
Arbitri: Da designare



02-03-2025 02-03-2025 **CIG 2025 - RAPID CIG U18 Marzo 2025** MI LOM
Luogo: Milano
Note: Sede: via De Amicis 17 - Valido per qualificazioni alla finale CIG 2025 - Tel 3287194921 - Org: Accademia Scacchi Milano - Montepremi: Coppe, Iscrizione: 15 eur (scontistica varia)
Email: info@accademiascacchimilano.com
Sito: <http://www.accademiascacchimilano.com>
Arbitri: Palumbo (princ), Molfesi (con riserva)



tornei validi per l'Elo Blitz FIDE

Data Inizio/Fine	Denominazione	Pr. Reg.
05-03-2025 05-03-2025	3° Blitz della Donna <i>Luogo:</i> Torino <i>Note:</i> Org. LTB - sede di gioco: Bocciofila La Verdolina, Via Battista Bena 10 A, Torino - Open Integrale - montepremi € 180 - iscrizione € 15, € 10 per soci e U 18, gratis donne - info lacomussi 3397703130 <i>Email:</i> agonistica@liberotorneificioscacchi.it <i>Sito:</i> http://www.liberotorneificioscacchi.it <i>Arbitri:</i> ACN Bosetti	TO PIE
06-03-2025 06-03-2025	18° ArzaBlitz <i>Luogo:</i> Arzachena <i>Note:</i> Sede di Gioco: «Gazebo Area Expo IPSAR COSTA SMERALDA» Via Paolo Dettori 90 - Open integrale - Info e iscrizioni: vesus.org/tournament/8wG9-Q7_ o tel. 339.2604979 - Iscrizione: € 10,00 - Preiscrizioni entro il 05-03-2025 <i>Email:</i> arzachess@tiscali.it <i>Sito:</i> https://vesus.org/tournament/8wG9-Q7_ <i>Arbitri:</i> IA Eulalia Caramanica	SS SAR
06-03-2025 06-03-2025	36° CIRCUITO ELO BLITZ <i>Luogo:</i> ROBECCHETTO CON INDUNO <i>Note:</i> Sede: PALAZZO FAGNANI ARESE, PIAZZA LIBERTÀ - OPEN INTEGRALE - Tel 346 575 5408 - Org: CAVALLI&SEGUGI A.S.D. - Montepremi: in natura, Iscrizione: 7 eur (3,5 x Donne e Juniores) <i>Email:</i> INFO@CAVALLIESEGUGI.COM <i>Sito:</i> http://www.cavalliesegugi.com <i>Arbitri:</i> Ottolini	MI LOM



altre manifestazioni

Data Inizio/Fine	Denominazione	Pr. Reg.
06-03-2025 06-03-2025	CSS 2024/25 - Fase Provinciale di BERGAMO Scuole Secondarie II° grado <i>Luogo:</i> Bergamo <i>Note:</i> Sede: I.T.I.S. "P. Paleocapa", Museo TIME, Via M.Gavazzeni n. 29 - Tel 3450773669 - Org: Asd Società Scacchistica Bergamo <i>Email:</i> bergamoscacchi@gmail.com <i>Sito:</i> http://www.federscacchiscuola.it	BG LOM
07-03-2025 07-03-2025	CSS 2024/25 - Fase Provinciale di BERGAMO Scuole Secondarie I° grado <i>Luogo:</i> Bergamo <i>Note:</i> Sede: I.T.I.S. "P.Paleocapa", Museo TIME, Via M. Gavazzeni, n. 29 - Tel 3450773669 - Org: Asd Società Scacchistica Bergamo <i>Email:</i> bergamoscacchi@gmail.com <i>Sito:</i> http://www.federscacchiscuola.it <i>Arbitri:</i> Palma (princ), Gisolini	BG LOM



Luogo: Asola

Note: Sede: IC Asola, via Raffaello Sanzio, 4 - Tel 3331864957 - Org: A.S.D. Mantova Scacchi

Email: gbozzoli58@gmail.com

Sito: <http://www.federscacchiscuola.it>

[\[Scarica tutte le 214291 partite presenti in 4750 file\]](#)

[\[Contatta il responsabile: partite@federscacchi.it\]](mailto:partite@federscacchi.it)

ultime novità dal sito arbitrale



ultimi verbali delle riunioni della CAF immessi o modificati

Data	Descrizione
------	-------------

27-02-2025	Verbale seduta CAF 23.02.2025
------------	-------------------------------

26-02-2025	Relazione annuale del Presidente CAF 2024-25
------------	--

26-02-2025	Verbale Assemblea Elettiva CAF 23-02-2025
------------	---

[\[la pagina dei verbali del sito della CAF\]](#)



ultimi documenti didattici immessi o modificati

Data	Descrizione
------	-------------

26-02-2025	Tornei - Preparazione e gestione della finale CIGu18 (Imola 2025)
------------	---

26-02-2025	Regolamenti - Il nuovo RTF (Imola 2025)
------------	---

22-02-2025	Regolamenti - Presentazione del RTF (Rimini 2021)
------------	---

22-02-2025	Essere arbitro - L'arbitro in sala torneo (Imola 2025)
------------	--

[\[la pagina dei documenti didattici del sito della CAF\]](#)





i numeri della federazione



Società		ITA	ABR	ALT	BAS	CAL	CAM	EMI	FVG	LAZ	LIG	LOM	MAR	MOL	PIE	PUG	SAR	SIC	TOS	TRE	UMB	VAL	VEN	EST
Totali	Oggi	368	9	2	4	10	20	19	16	36	12	55	14	5	28	24	15	31	22	5	10	0	31	0
	Ieri	367	9	2	4	10	20	19	15	36	12	55	14	5	28	24	15	31	22	5	10	0	31	0
	2024	367	11	2	4	10	20	20	16	39	12	54	14	4	26	24	15	30	22	5	8	1	30	0
Tesserati	Oggi	15120	417	106	60	356	813	977	571	1562	465	2680	506	84	1077	844	454	1254	1065	226	282	3	1258	60
	Ieri	14857	416	106	60	347	805	944	547	1508	460	2657	506	74	1066	831	447	1242	1048	221	281	3	1228	60
	2024	23648	765	166	164	495	1263	2496	788	2269	581	3713	788	93	1456	1395	915	2171	1467	375	406	15	1788	79
Agonisti	Oggi	6497	138	80	28	111	318	441	286	686	264	1134	218	34	522	304	245	476	439	95	91	3	533	51
	Ieri	6423	137	80	28	108	314	433	274	678	263	1132	218	32	519	301	242	472	435	92	91	3	520	51
	2024	7295	229	100	35	107	360	524	275	776	300	1259	237	34	582	344	255	492	509	89	123	9	594	62
Ordinari	Oggi	2402	75	3	17	67	153	92	86	227	58	455	83	23	173	166	89	174	164	33	46	0	213	5
	Ieri	2362	75	3	17	65	153	91	82	226	57	453	83	15	170	165	88	172	155	33	45	0	209	5
	2024	3210	86	4	23	106	219	152	130	314	71	600	112	28	180	246	147	243	235	43	58	5	201	7
Junior	Oggi	6221	204	23	15	178	342	444	199	649	143	1091	205	27	382	374	120	604	462	98	145	0	512	4
	Ieri	6072	204	23	15	174	338	420	191	604	140	1072	205	27	377	365	117	598	458	96	145	0	499	4
	2024	13143	450	62	106	282	684	1820	383	1179	210	1854	439	31	694	805	513	1436	723	243	225	1	993	10
Carte Scol.	Oggi	78	77	0	0	0	0	0	0	0	0	0	1	0	0	0	0	0	0	0	0	0	0	0
	Ieri	78	77	0	0	0	0	0	0	0	0	0	1	0	0	0	0	0	0	0	0	0	0	0
	2020/21	75	0	0	0	0	0	0	0	0	31	0	0	0	0	0	0	0	0	0	0	0	44	0
Istruttori	Oggi	1238	43	4	2	22	72	44	38	143	26	170	58	5	101	106	44	137	89	12	17	1	103	1
	Ieri	1231	43	4	2	22	72	44	37	143	26	170	57	5	101	106	42	136	87	12	17	1	103	1
	2024	1350	62	4	6	23	94	45	36	147	31	188	60	2	91	121	55	136	110	10	15	3	109	2
Elementari	Oggi	798	24	4	2	11	39	33	22	94	18	117	40	4	66	72	28	84	46	8	10	1	75	0
	Ieri	795	24	4	2	11	39	33	21	94	18	117	39	4	66	72	27	84	46	8	10	1	75	0
	2024	822	39	4	3	12	50	28	19	84	20	127	41	0	57	77	37	82	50	5	10	2	74	1
Giovanili	Oggi	219	8	0	0	7	11	3	11	28	4	29	10	0	23	17	9	28	9	3	1	0	17	1
	Ieri	218	8	0	0	7	11	3	11	28	4	29	10	0	23	17	9	28	8	3	1	0	17	1
	2024	253	10	0	1	8	12	4	12	34	4	33	11	0	21	25	10	29	12	3	2	0	21	1
Giov.Qual.	Oggi	56	2	0	0	2	4	5	2	4	0	2	3	0	4	5	2	11	7	1	1	0	1	0
	Ieri	56	2	0	0	2	4	5	2	4	0	2	3	0	4	5	2	11	7	1	1	0	1	0
	2024	68	2	0	1	2	5	6	2	8	3	2	3	0	3	5	3	11	7	1	1	1	2	0
Formatori	Oggi	0	0	0	0	0	0	0	0	0	0	0	0	0	0	0	0	0	0	0	0	0	0	0
	Ieri	0	0	0	0	0	0	0	0	0	0	0	0	0	0	0	0	0	0	0	0	0	0	0
	2024	0	0	0	0	0	0	0	0	0	0	0	0	0	0	0	0	0	0	0	0	0	0	0
Ins.Elem.	Oggi	165	9	0	0	2	18	3	3	17	4	22	5	1	8	12	5	14	27	0	5	0	10	0
	Ieri	162	9	0	0	2	18	3	3	17	4	22	5	1	8	12	4	13	26	0	5	0	10	0
	2024	207	11	0	1	1	27	7	3	21	4	26	5	2	10	14	5	14	41	1	2	0	12	0
Arbitri	Oggi	316	13	5	1	15	15	21	10	31	7	41	10	1	30	24	14	31	15	5	5	0	21	1
	Ieri	315	13	5	1	15	15	21	10	31	7	41	10	1	30	24	13	31	15	5	5	0	21	1
	2024	346	15	8	0	10	18	21	10	30	10	44	9	2	28	31	17	34	24	6	6	0	22	1
Internaz.	Oggi	37	1	1	0	2	3	2	0	2	0	6	0	0	5	0	2	1	2	1	1	0	7	1
	Ieri	37	1	1	0	2	3	2	0	2	0	6	0	0	5	0	2	1	2	1	1	0	7	1
	2024	37	1	1	0	2	4	1	0	2	0	6	0	0	5	0	2	1	2	1	1	0	7	1
FIDE	Oggi	14	2	0	0	1	1	0	0	1	1	3	0	1	1	2	1	0	0	0	0	0	0	0
	Ieri	14	2	0	0	1	1	0	0	1	1	3	0	1	1	2	1	0	0	0	0	0	0	0
	2024	17	2	0	0	1	2	1	0	1	1	3	0	1	1	2	0	0	1	1	0	0	0	0
Nazionali	Oggi	32	1	0	0	0	2	6	0	1	1	5	1	0	1	3	1	6	3	0	0	0	1	0
	Ieri	32	1	0	0	0	2	6	0	1	1	5	1	0	1	3	1	6	3	0	0	0	1	0
	2024	36	1	0	0	0	2	6	2	2	1	5	2	0	1	3	1	6	3	0	0	0	1	0
Cand.Naz.	Oggi	60	2	0	0	0	3	1	1	8	1	4	1	0	11	7	1	12	2	0	2	0	4	0
	Ieri	60	2	0	0	0	3	1	1	8	1	4	1	0	11	7	1	12	2	0	2	0	4	0
	2024	57	2	0	0	0	4	1	0	6	2	5	2	0	8	6	2	9	5	0	1	0	4	0
Regionali	Oggi	173	7	4	1	12	6	12	9	19	4	23	8	0	12	12	9	12	8	4	2	0	9	0
	Ieri	172	7	4	1	12	6	12	9	19	4	23	8	0	12	12	8	12	8	4	2	0	9	0
	2024	199	9	7	0	7	6	12	8	19	6	25	5	1	13	20	12	18	13	4	4	0	10	0

'Oggi' indica i dati aggiornati; 'Ieri' i dati del numero precedente; '2024' i dati dello scorso anno; in blu se Oggi supera Ieri; in rosso se Oggi supera lo scorso anno. Nota: le Carte Scolastiche sono riferite all'anno scolastico (da settembre a giugno).