



una foto al giorno



Jaques Mieses



il quiz del giorno

D. Gurgenzidze (1978)

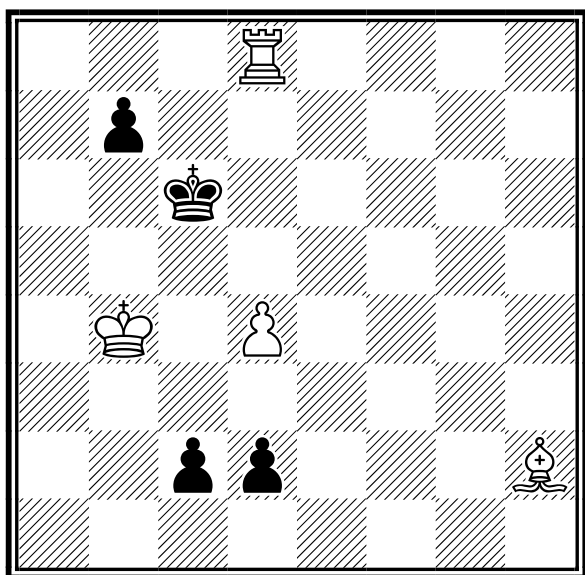

Il Bianco muove e vince

[Soluzione sul prossimo numero]



la domanda del giorno

[Argomento]

RTF - Regolamento Tecnico Federale

[Domanda n. 10]

Cosa succede quando un giocatore con Elo Italia incontra un giocatore con Elo FIDE?

[Risposta]

Nessuno dei due giocatori avrà una variazione di punteggio.

Per il giocatore privo di Elo FIDE la partita verrà considerata nel calcolo del suo punteggio FIDE di ingresso.

[\[tutte le FAQ della FSI\]](#)



quiz numero precedente

J. Timman (1997)

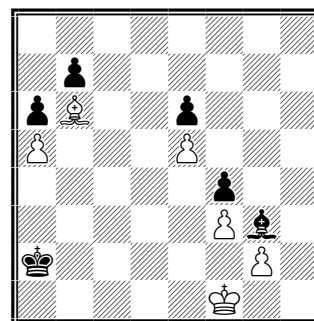

Il Bianco muove e vince

1.Af2 Ah2 (1...Axf2 2.Rxf2 Rb3 3.g3 fxc3+ 4.Rxc3 Rb4 5.f4 Rxa5 6.f5+) 2.Ag1 (2.Ah4 Rb3 3.g4 fxc3 4.Rg2 Rc4 5.f4 Rc5=, ma non 5...Rd5? 6.Axc3!+) 2...Ag3 (2...Axc3 3.Rxc3 Rb3 4.g4 fxc3 5.f4+) 3.Ah2!! Axh2 4.g4 fxc3 5.Rg2 Rb3 6.f4 Rc4 (6...Ra4 7.f5 exf5 8.e6 Rxa5 9.e7 b5 10.e8=D+) 7.f5 Rd5 8.f6 1-0



un pensiero al giorno

Gli scacchi moderni si preoccupano troppo di cose come le strutture di pedoni. Quello che decide una partita è lo scacco matto.

Nigel Short

calendario manifestazioni italiane



tornei validi per categorie, Elo Italia e FIDE

	Data Inizio/Fine	Denominazione	Pr.	Reg.
	27-02-2025 27-03-2025	2° SERALE SCACCO MOTO <i>Luogo:</i> Milano <i>Note:</i> Sede: Via Washington 33 - Serale (Gio), TorneoA: Elo 1800-2200, B: Elo <i>Email:</i> mimosainfo23@gmail.com <i>Sito:</i> http://www.mimosacoopssd.it <i>Arbitri:</i> De Angelis	MI	LOM
	27-02-2025 05-03-2025	2° Festival Piccola Fenice - Torneo di Carnevale <i>Luogo:</i> Trieste <i>Note:</i> Open A 9T 2000+, Open B 7T 2100- Sede di gioco Teatro Piccola Fenice iscrizioni euro 89,00 montepremi euro 4.160,00 BYE1/2 consentiti, 3 wild cards, attesa 45' Bando approvato in data 15.10.2024 <i>Email:</i> labscacchieventi@gmail.com <i>Sito:</i> http://www.laboratorioscacchi.com <i>Arbitri:</i> Da designare	TS	FVG
	28-02-2025 02-03-2025	CIA 2025 - Campionato Interprovinciale BI-VC <i>Luogo:</i> Biella <i>Note:</i> Org. Scacchi Club Valle Mosso - sede di gioco: Via Mazzini 16, Biella - Open Integrale riservato a giocatori italiani - montepremi € 300 - iscrizioni € 30 - info 375-5073880 <i>Email:</i> tornei@scacchiclubvallemosso.it <i>Sito:</i> http://www.scacchiclubvallemosso.it <i>Arbitri:</i> AN Migliorini	BI	PIE
	28-02-2025 02-03-2025	CIA 2025 - Campionato Trentino <i>Luogo:</i> Trento <i>Note:</i> 5 turni - il 20% si qualifica alle semifinali CIA 2025 -iscrizioni preferibilmente entro il 21.02.25 <i>Email:</i> trentino.scacchi@gmail.com <i>Sito:</i> https://trentinoscacchi.com/2025/01/14/cia-trentino-2025/ <i>Arbitri:</i> da definire	TN	TRE
	28-02-2025 02-03-2025	6° Week end "Matti per gli scacchi" <i>Luogo:</i> Palermo <i>Note:</i> sede di gioco: Via Alcide de gasperi 53 Palermo <i>Email:</i> segreteria@mattipergliscacchi.it <i>Sito:</i> http://www.mattipergliscacchi.it <i>Arbitri:</i> da designare	PA	SIC
	28-02-2025 02-03-2025	1° OPEN SCACCHISTICO CITTA' DI LAZISE <i>Luogo:</i> LAZISE <i>Note:</i> SEDE DI GIOCO: SALA DOGANA VENETA PIAZZETTA PARTENIO, 13 LAZISE-VR OPEN A ELO>1900, OPEN B ELO <i>Email:</i> INFO@VERONASCACCHI.IT <i>Sito:</i> http://WWW.VERONASCACCHI.IT	VR	VEN
	28-02-2025 02-03-2025	3° Festival Internazionale di scacchi "Città di Gubbio " <i>Luogo:</i> Gubbio <i>Note:</i> Sede di gioco Palazzo Pretorio municipio di Gubbio montepremi complessivo 2500 euro <i>Email:</i> barcellonascacchi@tiscali.it <i>Sito:</i> http://www.siciliascacchi.it www.gubbioscacchi.it	PG	UMB
	01-03-2025 02-03-2025	"Torneo di Marzo" (40° week-end Lazio Scacchi) <i>Luogo:</i> Roma <i>Note:</i> Sede di gioco: Oratorio San Gioacchino – Via Pompeo Magno 25/c. Open A: Elo>=1500. Open B: Elo <i>Email:</i> info@lazioscacchi.org <i>Sito:</i> http://www.lazioscacchi.org <i>Arbitri:</i> Da designare	RM	LAZ



01-03-2025 02-03-2025 **Bresc Aan Zee - Il tappa Gran Prix Aan Zee 2025**

BS LOM

Luogo: Brescia

Note: Sede: Sala Civica Lonati, Via Chiusure, 70 - Gironi all'italiana + girone svizzero - Riservato Elo

Email: info@accademiadeipedoni.it

Sito: <http://www.bresciascacchi.it>

Arbitri: Paglia



02-03-2025 02-03-2025 **C.I.G. LONG TIME UNDER 10/12/14/16/18**

NA CAM

Luogo: Casoria

Note: Sede di gioco: Centro Stabile SME - via Pio XII, 114 - 1^ piano - 80026 CASORIA - Torneo valido per la variazione Elo FIDE Standard e di promozione alle Categorie Nazionali per tutti i giocatori con un punteggio Elo minore ai 1.800.

Email: sanbenedetto.casoria@gmail.com

Sito: <http://www.vesus.org>



02-03-2025 02-03-2025 **8° Torneo One Day Round-Robin di Prato**

PO TOS

Luogo: Prato

Note: c/o Via Benincasa, 4. Gironi Round-Robin di 6 giocatori (Elo FIDE 1400-1799) e torneo svizzero (Elo 1399-1500 FSI/FIDE). Iscrizione: 40 €. U18: 30 €. Montepremi: coppe

Email: infopratoscacchi@gmail.com

Sito: http://vesus.org/event/LjPtrAK_

Arbitri: Al Bartolini



07-03-2025 09-03-2025 **CIS 2025 - Promozione Piemonte 3**

TO PIE

Luogo: Torino

Note: Org. LTB - sede di gioco: Bocciofila La Verdolina, Via Battista Bena 10 A, Torino - 1 girone Svizzero - info Iacomussi 399-7703130

Email: agonistica@liberotorneificioscacchi.it

Sito: <http://www.federscacchi.com/fsi/index.php/eventi/cis>

Arbitri: IA Coqueraut



07-03-2025 09-03-2025 **CIA 2025 - Campionato Interprovinciale di Cagliari e Sud Sardegna**

CA SAR

Luogo: Sestu

Note: c/o Polo Commerciale "La Corte del Sole" Sardinia - Out ex SS 131, Km. 10,800 - Open Ottavo di Finale CIA 2025 - Montepremi min. € 360,00 - Info: vesus.org/tournament/AKqLO95x; Franco Loi 328.1211202; Matteo Sollai 329.2153751 - Iscr. max € 40,00

Email: scacchicagliari@gmail.com

Sito: <http://www.scacchicagliari.it> - vesus.org/tournament/AKqLO95x



07-03-2025 09-03-2025 **CIS 2025 - Promozione Piemonte 2**

BI PIE

Luogo: Biella

Note: Org. Scacchi Club Valle Mosso - sede di gioco: Via Mazzini 16, Biella - 1 girone Svizzero - info 375-5073880

Email: tornei@scacchiclubvallemosso.it

Sito: <http://www.federscacchi.com/fsi/index.php/eventi/cis>

Arbitri: AN Migliorini



07-03-2025 09-03-2025 **CIS 2025 - Rag. B.2, C.4, Promozione Piemonte 1**

AL PIE

Luogo: Alessandria

Note: Org. Circolo Scacchistico Alessandrino - sede di gioco: Taglieria del Pelo, Via Wagner 38, Alessandria - info Sibille 348-7083265 Sistema di gioco: B e C RR, Promozione Svizzero

Email: ettsib@gmail.com

Sito: <http://www.federscacchi.com/fsi/index.php/eventi/cis>

Arbitri: FA Casalini - ACN Ravera



07-03-2025 09-03-2025 **2° Torneo Week End d'Inverno 2025**

RM LAZ

Luogo: Roma

Note: Sede di gioco: Accademia Scacchistica Romana, Via Luigi Pulci, 14. Preiscrizioni sul sistema VeSuS fino al 6 marzo 2025 alle ore 23:00.

Email: info@accademiascacchiroma.it

Sito: <http://www.accademiascacchiroma.it>

Arbitri: Da designare



07-03-2025 09-03-2025 **CIS 2025 - Promozione Piemonte 5-6**

TO PIE

Luogo: Nichelino

Note: Org. Nichelino - sede di gioco: Via Damiano Chiesa 12, Nichelino - 2 gironi RR - info 338-8553541

Email: info@scacchinichelino.it









Sito: <http://www.federscacchi.com/fsi/index.php/eventi/cis>

Arbitri: ACN Tobia

07-03-2025 09-03-2025 **CIS 2025 - Promozione Piemonte 4**

TO PIE

Luogo: Torino*Note:* Org. Alfieri Torino - sede di gioco: Via San Paolo 160, Torino - 1 girone Svizzero - info 335-7901450*Email:* circoloalfieri@gmail.com*Sito:* <http://www.federscacchi.com/fsi/index.php/eventi/cis>*Arbitri:* ACN Bergero**tornei giovanili**

Data Inizio/Fine	Denominazione	Pr. Reg.
 27-02-2025 27-02-2025	CS TSS 2024/2025 - Fase Provinciale di Oristano <i>Luogo:</i> Oristano <i>Note:</i> c/o Itis Othoca, Via Zara zona industriale - Categorie: Primarie, Sec. 1° Grado, Sec. 2° Grado Allievi e Juniores - M/M e F - Scadenza iscrizioni: 22-02-2025 ore 14 - Info: referente provinciale Gianfranco Porcu, 347.4446117, pgf.porcu@hotmail.it <i>Email:</i> pgf.porcu@hotmail.it <i>Sito:</i> http://www.federscacchiscuola.it/CS-TSS/anno2025/regione.asp?id=14 <i>Arbitri:</i> AR Roberto Caddeo	OR SAR
 28-02-2025 28-02-2025	Trofeo Scacchi Scuola 2025 - Fase Provinciale Ancona <i>Luogo:</i> Ancona <i>Email:</i> murcio94@live.it <i>Sito:</i> https://www.federscacchiscuola.it/ <i>Arbitri:</i> da designare	AN MAR
 01-03-2025 01-03-2025	TSS 2025 - Fase Provinciale Lucca <i>Luogo:</i> Massarosa <i>Note:</i> c/o IC Armando Sforzi. Ulteriori informazioni a seguire <i>Email:</i> ing.lorenzoricci@gmail.com <i>Arbitri:</i> da designare	LU TOS
 01-03-2025 01-03-2025	CSS-TSS Fase Provinciale Scuole Secondarie di L'AQUILA <i>Luogo:</i> L'Aquila <i>Note:</i> Sede di gioco: Scuola Primaria "Mariele Ventre" Via Antica Arischia L'Aquila - info Giacchetti Luciano 3382696393 <i>Email:</i> lucianogiacchetti@gmail.com <i>Sito:</i> http://www.federscacchiscuola.it/ <i>Arbitri:</i> ACN Giacchetti Luciano	AQ ABR
 01-03-2025 01-03-2025	TSS Fase Provinciale SCUOLE PRIMARIE de L'Aquila <i>Luogo:</i> L'Aquila <i>Note:</i> Sede di gioco: Scuola Primaria "Mariele Ventre" Via Antica Arischia L'Aquila - info Giacchetti Luciano 3382696393 <i>Email:</i> lucianogiacchetti@gmail.com <i>Sito:</i> http://www.federscacchiscuola.it/ <i>Arbitri:</i> ACN Giacchetti Luciano	AQ ABR
 01-03-2025 01-03-2025	Trofeo Scacchi Scuola 2025 - Fase Provinciale Pesaro e Urbino <i>Luogo:</i> Via Tito Speri, 16 - Fano (PU) <i>Email:</i> matteo.sorcinelli@gmail.com <i>Sito:</i> https://www.federscacchiscuola.it/ <i>Arbitri:</i> AN Sauro Lucchi	PU MAR
 05-03-2025 05-03-2025	Campionati Studenteschi 2025 di Scacchi-Fase Provinciale-Scuole Secondarie1°grado Pa <i>Luogo:</i> Palermo <i>Note:</i> Liceo Classico Vittorio Emanuele II – via Simone di Bologna 11 Palermo <i>Email:</i> fsi-palermo@siciliascacchi.it <i>Sito:</i> http://www.palermoscacchi.com <i>Arbitri:</i> da designare	PA SIC
 05-03-2025 05-03-2025	TSS 2025 - Fase Provinciale Biella <i>Luogo:</i> Biella <i>Note:</i> Org. Scacchi Club Valle Mosso - sede di gioco: Scuola secondaria di I grado "Salvemini", via Carso 30, Biella - Fase scuole secondarie - montepremi in coppe e medaglie - info 375-5073880 <i>Email:</i> tornei@scacchiclubvallemosso.it <i>Sito:</i> http://www.scacchiclubvallemosso.it <i>Arbitri:</i> AN Migliorini	BI PIE



06-03-2025 06-03-2025 **CS e TSS 2024/2025 - provinciali TS - Primarie e secondarie primo grado**

TS FVG

Luogo: Trieste
Note: Sede di gioco:
 Trieste - TS
 Magazzino 26, Porto Vecchio
Email: info@scacchifvg.it
Sito: <https://www.federscacchiascuola.it/CS-TSS/anno2025>



06-03-2025 06-03-2025 **CSS/TSS Fase Provinciale Scuole Secondarie di II Grado ALLIEVI Pescara**

PE ABR

Luogo: Pescara
Note: Sede di gioco: ISTITUTO TECNICO "TITO ACERBO"
 Via Pizzoferrato n. 1 - PESCARA
 Scadenza iscrizioni: martedì 4 marzo 2025
Email: aky100cu@gmail.com
Sito: <http://www.federscacchiscuola.it/>
Arbitri: da designare



06-03-2025 06-03-2025 **Campionati Studenteschi 2025 di Scacchi-Fase Provinciale-Scuole Secondarie 2° grado Palermo**

PA SIC

Luogo: Palermo
Note: Liceo Classico Vittorio Emanuele II – via Simone di Bologna 11 Palermo
Email: fsi-palermo@siciliascacchi.it
Sito: <http://www.palermoscacchi.com>
Arbitri: da designare







06-03-2025 06-03-2025 **TSS 2025 - Fase Provinciale Alessandria**

AL PIE

Luogo: Alessandria
Note: Org. Circolo scacchistico Alessandrino - sede di gioco: Istituto Superiore Umberto Eco, via Faa di Bruno 85, Alessandria - inizio ore 14.30 - tornei Allievi Open, Allievi Femminile, Juniores Open, Juniores Femminile - info Sibille 348-7083265
Email: ettsib@gmail.com
Arbitri: AR Genovese - AR Arata



tornei validi per l'Elo Rapid FIDE

Data Inizio/Fine	Denominazione	Pr. Reg.
 26-02-2025 26-02-2025	Campionato Rapid Bolognese 2024-2025 - Torneo 16 <i>Luogo:</i> Bologna <i>Note:</i> c/o Via Felsina, 52. Tappa del Campionato Rapid Bolognese 2024-2025. Primo turno: ore 21. Premi: consumazioni al bar e cumulativi con le altre tappe <i>Email:</i> info@circoloscacchisticobolognese.it <i>Sito:</i> http://vesus.org/tournament/CZH-2vDW <i>Arbitri:</i> AR Piscitelli	BO EMI
 26-02-2025 26-02-2025	5° Memorial Luca Fusco <i>Luogo:</i> Torino <i>Note:</i> Org. LTB - sede di gioco: Bocciofila La Verdolina, via Bena 10/A, Torino - Open Integrale - Montepremi € 140 - iscrizione € 15 - info Iacomussi 339-7703130 <i>Email:</i> agonistica@liberotorneificioscacchi.it <i>Sito:</i> http://www.liberotorneificioscacchi.it <i>Arbitri:</i> ACN Bosetti	TO PIE
 27-02-2025 27-02-2025	4° Torneo Champions Lazio Scacchi <i>Luogo:</i> Roma <i>Note:</i> Dalle 19.00 torneo rapid per i primi due classificati di ogni girone e alcuni migliori terzi classificati nel 4° torneo Superstar. Circolo Canottieri Lazio, Lungotevere Flaminio, 25/A - Roma. <i>Email:</i> info@lazioscacchi.org <i>Sito:</i> http://www.lazioscacchi.org <i>Arbitri:</i> Da designare	RM LAZ
 02-03-2025 02-03-2025	CIG 2025 - Campionato provinciale Catanzaro <i>Luogo:</i> Catanzaro <i>Email:</i> https://vesus.org/event/frjQ3fmZ <i>Sito:</i> https://vesus.org/event/frjQ3fmZ	CZ CAL
 02-03-2025 02-03-2025	Barumini, un RAPID viaggio nel tempo <i>Luogo:</i> Barumini <i>Note:</i> c/o Centro polifunzionale Giovanni Lilliu, Viale Su Nuraxi - Open integrale - Montepremi minimo € 160,00 - Info e iscrizioni: VeSuS.org, Giuseppe Manca 3497161453, Alessandro Atzeni 3280282780 - Iscrizione: max € 20,00 <i>Email:</i> sarcidanoscacchi@gmail.com <i>Arbitri:</i> AR Roberto Caddeo	SU SAR

-  02-03-2025 02-03-2025 **CIG 2025 - VIII Rapid CIG Canal Cocquio** VA LOM
Luogo: Cocquio Trevisago
Note: Sede: via Motto dei Grilli 30 - Valido per qualificazioni alla finale CIG U18 2025 - Tel 3336181150 - Org: S.S. E. Canal - Montepremi: Coppe, Iscrizione: 15 eur (10 x soci)
Email: segretario@canalscacchi.it
Sito: <http://www.canalscacchi.it>
Arbitri: Marincas
-  02-03-2025 02-03-2025 **IV Semilampo Tagliatelle** LE PUG
Luogo: LECCE
Note: Masseria Tagliatelle - Stazione Ninfeo
 Via del Ninfeo - Lecce
Email: cslupiae@libero.it
Sito: <https://www.scacchilupiae.altervista.org/>
Arbitri: DA DESIGNARE
-  02-03-2025 02-03-2025 **10° OPEN SEMILAMPO "COMUNE DI VANZAGHELLO"** MI LOM
Luogo: VANZAGHELLO
Note: Sede: SALA CONSILIARE in P.zza Pertini - Open Integrale - Tel 339 374 2386 - Org: CS Cavalli&Segugi ASD - Montepremi: 180 eur e in natura, Iscrizione: 15 eur (scontistica varia)
Email: INFO@CAVALLIESEGUGI.COM
Sito: <http://www.cavalliesegugi.com>
Arbitri: Aquari
-  02-03-2025 02-03-2025 **CIG 2025 - 8° TORNEO GIOVANILE "ISTITUTO SAN VINCENZO"** CO LOM
Luogo: Erba
Note: Sede: Scuola S. Vincenzo, via Garibaldi, 54 - Valido per qualificazioni finale CIG U18 2025 - Tel 3477256333 - Org: ASD Sc. Cerianese - Montepremi: Coppe e medaglie, Iscrizione: 10 eur
Email: scacchiceriano@scacchiceriano.it
Sito: <http://vesus.org/event/bOkYcomw>
Arbitri: Rancati
-  02-03-2025 02-03-2025 **CIGU18 2025 - Campionato provinciale di Grosseto** GR TOS
Luogo: Grosseto
Note: c/o Centro commerciale Aurelia Antica, Via Aurelia Antica, 46. Chiusura iscrizioni: ore 14:30. Primo turno: ore 14:45. Iscrizione: 15 €. Montepremi: trofei e medaglie
Email: presidente@mattoallaprossima.it
Sito: <http://vesus.org/tournament/XTZ1b9VY>
Arbitri: AR Graziani
-  02-03-2025 02-03-2025 **Rapid Evento Double (Open + CIGU18 2025 - Campionato provinciale di Pisa)** PI TOS
Luogo: Pisa
Note: c/o circolo ARCI 'La Pagoda', Via Fiorentina, 545. Chiusura iscrizioni: ore 13:45. Primo turno: ore 14. Iscrizione: 15 €. Montepremi: 170 € (open), coppe e medaglie (CP U18)
Email: info@scacchilatorre.it
Sito: <http://vesus.org/event/YugrZFhJ>
Arbitri: ACN Steffenato
-  02-03-2025 02-03-2025 **9° grand prix del triveneto 2024-25 - TAPPA DI LAZISE** VR VEN
Luogo: LAZISE
Note: SEDE DI GIOCO: SALA DELLE DOGANA VENETA PIAZZETTA PARTENIO, 13 LAZISE-VR
Email: LUCMEN@EMAIL.IT
Sito: <http://WWW.VESUS.ORG>
-  02-03-2025 02-03-2025 **Torneo di qualificazione al CIG 2025 di marzo di Ostia Scacchi** RM LAZ
Luogo: Ostia
Note: Valido qualificazione Campionato Italiano Giovanile 2025. Sede di gioco: Via Galli della Mantica n. 42-44 - Ostia. Inizio ore 15.00.
Email: info@ostiascacchi.it
Sito: <http://www.ostiascacchi.it>
Arbitri: Da designare
-  02-03-2025 02-03-2025 **CIG 2025 - RAPID CIG U18 Marzo 2025** MI LOM
Luogo: Milano
Note: Sede: via De Amicis 17 - Valido per qualificazioni alla finale CIG 2025 - Tel 3287194921 - Org: Accademia Scacchi Milano - Montepremi: Coppe, Iscrizione: 15 eur (scontistica varia)
Email: info@accademiascacchimilano.com
Sito: <http://www.accademiascacchimilano.com>
Arbitri: Palumbo (princ), Molfesi (con riserva)



tornei validi per l'Elo Blitz FIDE

Data Inizio/Fine	Denominazione	Pr. Reg.
26-02-2025 26-02-2025	Blitz Piccola Fenice <i>Luogo:</i> Trieste <i>Note:</i> Sede di gioco: Teatro Piccola Fenice, via S. Francesco 5, Trieste <i>Email:</i> labscacchieventi@gmail.com <i>Sito:</i> http://www.laboratorioscacchi.com	TS FVG
05-03-2025 05-03-2025	3° Blitz della Donna <i>Luogo:</i> Torino <i>Note:</i> Org. LTB - sede di gioco: Bocciofila La Verdolina, Via Battista Bena 10 A, Torino - Open Integrale - montepremi € 180 - iscrizione € 15, € 10 per soci e U 18, gratis donne - info lacomussi 3397703130 <i>Email:</i> agonistica@liberotorneificioscacchi.it <i>Sito:</i> http://www.liberotorneificioscacchi.it <i>Arbitri:</i> ACN Bosetti	TO PIE
06-03-2025 06-03-2025	36° CIRCUITO ELO BLITZ <i>Luogo:</i> ROBECCHETTO CON INDUNO <i>Note:</i> Sede: PALAZZO FAGNANI ARESE, PIAZZA LIBERTÀ - OPEN INTEGRALE - Tel 346 575 5408 - Org: CAVALLI&SEGUGI A.S.D. - Montepremi: in natura, Iscrizione: 7 eur (3,5 x Donne e Juniores) <i>Email:</i> INFO@CAVALLIESEGUGI.COM <i>Sito:</i> http://www.cavalliesegugi.com <i>Arbitri:</i> Ottolini	MI LOM
06-03-2025 06-03-2025	18° ArzaBlitz <i>Luogo:</i> Arzachena <i>Note:</i> Sede di Gioco: «Gazebo Area Expo IPSAR COSTA SMERALDA» Via Paolo Dettori 90 - Open integrale - Info e iscrizioni: vesus.org/tournament/8wG9-Q7_ o tel. 339.2604979 - Iscrizione: € 10,00 - Preiscrizioni entro il 05-03-2025 <i>Email:</i> arzachess@tiscali.it <i>Sito:</i> https://vesus.org/tournament/8wG9-Q7_ <i>Arbitri:</i> IA Eulalia Caramanica	SS SAR



altre manifestazioni

Data Inizio/Fine	Denominazione	Pr. Reg.
27-02-2025 28-02-2025	CSS 2024/25 - Fase Provinciale di LODI Scuole Secondarie <i>Luogo:</i> Lodi <i>Note:</i> Sede: P.zzale degli Sport - Tel 3336590520 - Org: ASD Wasken Boys <i>Email:</i> valetag55@gmail.com <i>Sito:</i> http://www.federscacchiscuola.it <i>Arbitri:</i> Gisolini (princ), Raimondi	LO LOM
06-03-2025 06-03-2025	CSS 2024/25 - Fase Provinciale di BERGAMO Scuole Secondarie II° grado <i>Luogo:</i> Bergamo <i>Note:</i> Sede: I.T.I.S. "P. Paleocapa", Museo TIME, Via M.Gavazzeni n. 29 - Tel 3450773669 - Org: Asd Società Scacchistica Bergamo <i>Email:</i> bergamoscacchi@gmail.com <i>Sito:</i> http://www.federscacchiscuola.it	BG LOM

[Scarica tutte le 214291 partite presenti in 4750 file]

[Contatta il responsabile: partite@federscacchi.it]

ultime novità dal sito arbitrale





ultimi documenti didattici immessi o modificati

Data	Descrizione
24-02-2025	Tornei - Preparazione e gestione della finale CIGu18 (Imola 2025)
24-02-2025	Regolamenti - Il nuovo RTF (Imola 2025)
22-02-2025	Regolamenti - Presentazione del RTF (Rimini 2021)
22-02-2025	Essere arbitro - L'arbitro in sala torneo (Imola 2025)

[\[la pagina dei documenti didattici del sito della CAF\]](#)





i numeri della federazione



Società		ITA	ABR	ALT	BAS	CAL	CAM	EMI	FVG	LAZ	LIG	LOM	MAR	MOL	PIE	PUG	SAR	SIC	TOS	TRE	UMB	VAL	VEN	EST
Totali	Oggi	367	9	2	4	10	20	19	15	36	12	55	14	5	28	24	15	31	22	5	10	0	31	0
	leri	365	9	2	4	10	20	19	15	36	12	55	14	5	28	24	14	31	22	4	10	0	31	0
	2024	367	11	2	4	10	20	20	16	39	12	54	14	4	26	24	15	30	22	5	8	1	30	0
Tesserati	Oggi	14857	416	106	60	347	805	944	547	1508	460	2657	506	74	1066	831	447	1242	1048	221	281	3	1228	60
	leri	14623	414	106	60	341	799	936	546	1505	460	2621	505	74	1064	830	421	1236	980	194	281	3	1191	56
	2024	23648	765	166	164	495	1263	2496	788	2269	581	3713	788	93	1456	1395	915	2171	1467	375	406	15	1788	79
Agonisti	Oggi	6423	137	80	28	108	314	433	274	678	263	1132	218	32	519	301	242	472	435	92	91	3	520	51
	leri	6383	137	80	28	108	313	431	274	676	263	1126	218	32	518	301	240	467	431	83	91	3	512	51
	2024	7295	229	100	35	107	360	524	275	776	300	1259	237	34	582	344	255	492	509	89	123	9	594	62
Ordinari	Oggi	2362	75	3	17	65	153	91	82	226	57	453	83	15	170	165	88	172	155	33	45	0	209	5
	leri	2322	74	3	17	65	149	88	82	226	57	450	82	15	169	164	75	171	152	30	45	0	206	2
	2024	3210	86	4	23	106	219	152	130	314	71	600	112	28	180	246	147	243	235	43	58	5	201	7
Junior	Oggi	6072	204	23	15	174	338	420	191	604	140	1072	205	27	377	365	117	598	458	96	145	0	499	4
	leri	5918	203	23	15	168	337	417	190	603	140	1045	205	27	377	365	106	598	397	81	145	0	473	3
	2024	13143	450	62	106	282	684	1820	383	1179	210	1854	439	31	694	805	513	1436	723	243	225	1	993	10
Carte Scol.	Oggi	78	77	0	0	0	0	0	0	0	0	0	1	0	0	0	0	0	0	0	0	0	0	0
	leri	78	77	0	0	0	0	0	0	0	0	0	1	0	0	0	0	0	0	0	0	0	0	0
	2020/21	75	0	0	0	0	0	0	0	0	31	0	0	0	0	0	0	0	0	0	0	0	44	0
Istruttori	Oggi	1231	43	4	2	22	72	44	37	143	26	170	57	5	101	106	42	136	87	12	17	1	103	1
	leri	1228	43	4	2	22	72	44	37	143	26	169	56	5	101	106	42	136	87	11	17	1	103	1
	2024	1350	62	4	6	23	94	45	36	147	31	188	60	2	91	121	55	136	110	10	15	3	109	2
Elementari	Oggi	795	24	4	2	11	39	33	21	94	18	117	39	4	66	72	27	84	46	8	10	1	75	0
	leri	793	24	4	2	11	39	33	21	94	18	116	39	4	66	72	27	84	46	7	10	1	75	0
	2024	822	39	4	3	12	50	28	19	84	20	127	41	0	57	77	37	82	50	5	10	2	74	1
Giovanili	Oggi	218	8	0	0	7	11	3	11	28	4	29	10	0	23	17	9	28	8	3	1	0	17	1
	leri	217	8	0	0	7	11	3	11	28	4	29	9	0	23	17	9	28	8	3	1	0	17	1
	2024	253	10	0	1	8	12	4	12	34	4	33	11	0	21	25	10	29	12	3	2	0	21	1
Giov.Qual.	Oggi	56	2	0	0	2	4	5	2	4	0	2	3	0	4	5	2	11	7	1	1	0	1	0
	leri	56	2	0	0	2	4	5	2	4	0	2	3	0	4	5	2	11	7	1	1	0	1	0
	2024	68	2	0	1	2	5	6	2	8	3	2	3	0	3	5	3	11	7	1	1	1	2	0
Formatori	Oggi	0	0	0	0	0	0	0	0	0	0	0	0	0	0	0	0	0	0	0	0	0	0	0
	leri	0	0	0	0	0	0	0	0	0	0	0	0	0	0	0	0	0	0	0	0	0	0	0
	2024	0	0	0	0	0	0	0	0	0	0	0	0	0	0	0	0	0	0	0	0	0	0	0
Ins.Elem.	Oggi	162	9	0	0	2	18	3	3	17	4	22	5	1	8	12	4	13	26	0	5	0	10	0
	leri	162	9	0	0	2	18	3	3	17	4	22	5	1	8	12	4	13	26	0	5	0	10	0
	2024	207	11	0	1	1	27	7	3	21	4	26	5	2	10	14	5	14	41	1	2	0	12	0
Arbitri	Oggi	315	13	5	1	15	15	21	10	31	7	41	10	1	30	24	13	31	15	5	5	0	21	1
	leri	315	13	5	1	15	15	21	10	31	7	41	10	1	30	24	13	31	15	5	5	0	21	1
	2024	346	15	8	0	10	18	21	10	30	10	44	9	2	28	31	17	34	24	6	6	0	22	1
Internaz.	Oggi	37	1	1	0	2	3	2	0	2	0	6	0	0	5	0	2	1	2	1	1	0	7	1
	leri	37	1	1	0	2	3	2	0	2	0	6	0	0	5	0	2	1	2	1	1	0	7	1
	2024	37	1	1	0	2	4	1	0	2	0	6	0	0	5	0	2	1	2	1	1	0	7	1
FIDE	Oggi	14	2	0	0	1	1	0	0	1	1	3	0	1	1	2	1	0	0	0	0	0	0	0
	leri	14	2	0	0	1	1	0	0	1	1	3	0	1	1	2	1	0	0	0	0	0	0	0
	2024	17	2	0	0	1	2	1	0	1	1	3	0	1	1	2	0	0	1	1	0	0	0	0
Nazionali	Oggi	32	1	0	0	0	2	6	0	1	1	5	1	0	1	3	1	6	3	0	0	0	1	0
	leri	32	1	0	0	0	2	6	0	1	1	5	1	0	1	3	1	6	3	0	0	0	1	0
	2024	36	1	0	0	0	2	6	2	2	1	5	2	0	1	3	1	6	3	0	0	0	1	0
Cand.Naz.	Oggi	60	2	0	0	0	3	1	1	8	1	4	1	0	11	7	1	12	2	0	2	0	4	0
	leri	60	2	0	0	0	3	1	1	8	1	4	1	0	11	7	1	12	2	0	2	0	4	0
	2024	57	2	0	0	0	4	1	0	6	2	5	2	0	8	6	2	9	5	0	1	0	4	0
Regionali	Oggi	172	7	4	1	12	6	12	9	19	4	23	8	0	12	12	8	12	8	4	2	0	9	0
	leri	172	7	4	1	12	6	12	9	19	4	23	8	0	12	12	8	12	8	4	2	0	9	0
	2024	199	9	7	0	7	6	12	8	19	6	25	5	1	13	20	12	18	13	4	4	0	10	0

'Oggi' indica i dati aggiornati; 'leri' i dati del numero precedente; '2024' i dati dello scorso anno; in blu se Oggi supera leri; in rosso se Oggi supera lo scorso anno. Nota: le Carte Scolastiche sono riferite all'anno scolastico (da settembre a giugno).