



una foto al giorno



Bertrand Russel gioca a scacchi con il figlio



il quiz del giorno

J. Timman (1997)

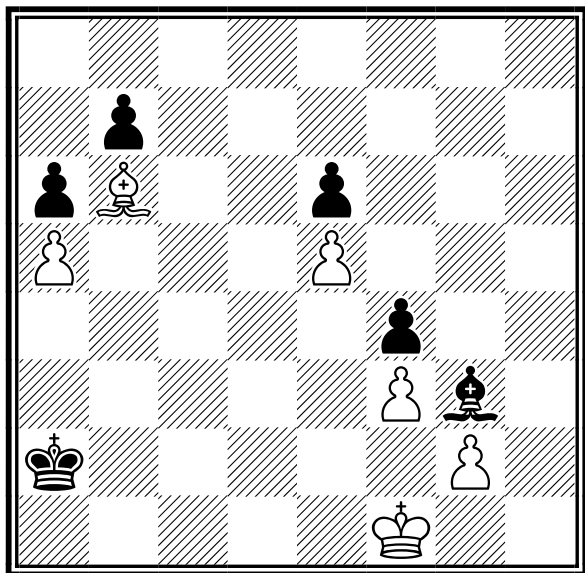

Il Bianco muove e vince

[Soluzione sul prossimo numero]



la domanda del giorno

[Argomento]

Affiliazione e Tesseramento

[Domanda n. 39]

Perchè ci sono vari tipi di tessere?

[Risposta]

Ci sono, in estrema sintesi, tre tipi di tessera da giocatore:

- Tessera Agonistica
- Tessera Junior
- Tessera Ordinaria

Le tessere Agonistica e Junior sono equivalenti, soltanto che la Junior è riservata ai minorenni.

Con queste tessere si può giocare qualunque tipo di torneo.

La tessera Ordinaria presenta alcune limitazioni, per esempio con essa non si possono giocare la quasi totalità dei tornei validi per Elo e Categorie.

Per avere un quadro completo di quali diritti sono garantiti da ogni tipo di tessera, si consulti questo documento:
http://www.federscacchi.it/doc_vari/MNOR_Normativa.pdf

[\[tutte le FAQ della FSI\]](#)



un pensiero al giorno

Il perdente è sempre in errore.

Vasily Panov



quiz numero precedente

Korolkov (1951)

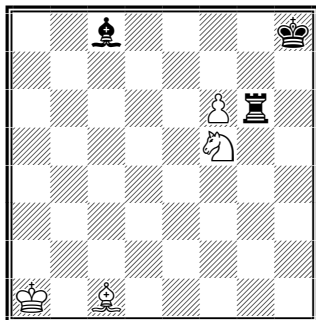

Il Bianco muove e vince

1.f7 Ta6+ (non va bene né 1...Tf6 2.Ab2 né 1...Tg8 2.fxg8=D+ Rxc8 3.Ce7+)
2.Aa3!! (2.Rb1? Axf5+) 2...Txa3+ 3.Rb2 Ta2+ 4.Rc1 (4.Rxa2 Ae6+) 4...Ta1+
5.Rd2 (5.Rb2 Tb1+ 6.Rc3 Tb3+ 7.Rd4 Td3+ 8.Rxd3 Axf5+) 5...Ta2+ 6.Re3 Ta3+
7.Rf4 Ta4+ 8.Rg5 Tg4+! 9.Rh6 (9.Rxc4 Axf5+ 10.Rxf5 Rg7=; 9.Rh5 Tg8 10.Ce7
Tf8 11.Cg6+ Rg7=; 9.Rf6 Tg8 10.Ce7=) 9...Tg8 (non salva neanche 9...Tg6+
10.Rxc6 Axf5+ 11.Rf6)10.Ce7 Ae6 11.fxg8=D+! Axc8 12.Cg6#

calendario manifestazioni italiane



tornei validi per categorie, Elo Italia e FIDE

	Data Inizio/Fine	Denominazione	Pr. Reg.
	25-02-2025 08-04-2025	Campionato Open Eporediese 2025 <i>Luogo:</i> Ivrea <i>Note:</i> Org.SSDE - sede di gioco: Centro Civico Bellavista, Piazza I maggio, Ivrea - Open Integrale - 1 turno alla settimana il martedì - montepremi € 300 - iscrizione € 20 - info Paonessa 388-6080319 <i>Email:</i> denispao@libero.it <i>Sito:</i> http://ivreascacchi.blogspot.it	TO PIE
	27-02-2025 27-03-2025	2° SERALE SCACCO MOTO <i>Luogo:</i> Milano <i>Note:</i> Sede: Via Washington 33 - Serale (Gio), TorneoA: Elo 1800-2200, B: Elo <i>Email:</i> mimosainfo23@gmail.com <i>Sito:</i> http://www.mimosacoopssd.it <i>Arbitri:</i> De Angelis	MI LOM
	27-02-2025 05-03-2025	2° Festival Piccola Fenice - Torneo di Carnevale <i>Luogo:</i> Trieste <i>Note:</i> Open A 9T 2000+, Open B 7T 2100- Sede di gioco Teatro Piccola Fenice iscrizioni euro 89,00 montepremi euro 4.160,00 BYE1/2 consentiti, 3 wild cards, attesa 45' Bando approvato in data 15.10.2024 <i>Email:</i> labscacchieventi@gmail.com <i>Sito:</i> http://www.laboratorioscacchi.com <i>Arbitri:</i> Da designare	TS FVG
	28-02-2025 02-03-2025	CIA 2025 - Campionato Interprovinciale BI-VC <i>Luogo:</i> Biella <i>Note:</i> Org. Scacchi Club Valle Mosso - sede di gioco: Via Mazzini 16, Biella - Open Integrale riservato a giocatori italiani - montepremi € 300 - iscrizioni € 30 - info 375-5073880 <i>Email:</i> tornei@scacchiclubvallemosso.it <i>Sito:</i> http://www.scacchiclubvallemosso.it <i>Arbitri:</i> AN Migliorini	BI PIE
	28-02-2025 02-03-2025	CIA 2025 - Campionato Trentino <i>Luogo:</i> Trento <i>Note:</i> 5 turni - il 20% si qualifica alle semifinali CIA 2025 -iscrizioni preferibilmente entro il 21.02.25 <i>Email:</i> trentino.scacchi@gmail.com <i>Sito:</i> https://trentinoscacchi.com/2025/01/14/cia-trentino-2025/ <i>Arbitri:</i> da definire	TN TRE
	28-02-2025 02-03-2025	6° Week end "Matti per gli scacchi" <i>Luogo:</i> Palermo <i>Note:</i> sede di gioco: Via Alcide de gasperi 53 Palermo <i>Email:</i> segreteria@mattipergliscacchi.it <i>Sito:</i> http://www.mattipergliscacchi.it <i>Arbitri:</i> da designare	PA SIC
	28-02-2025 02-03-2025	1°OPEN SCACCHISTICO CITTA' DI LAZISE <i>Luogo:</i> LAZISE <i>Note:</i> SEDE DI GIOCO: SALA DOGANA VENETA PIAZZETTA PARTENIO, 13 LAZISE-VR OPEN A ELO>1900, OPEN B ELO <i>Email:</i> INFO@VERONASCACCHI.IT <i>Sito:</i> http://WWW.VERONASCACCHI.IT	VR VEN
	28-02-2025 02-03-2025	3° Festival Internazionale di scacchi "Città di Gubbio " <i>Luogo:</i> Gubbio <i>Note:</i> Sede di gioco Palazzo Pretorio municipio di Gubbio montepremi complessivo 2500 euro <i>Email:</i> barcellonascacchi@tiscali.it <i>Sito:</i> http://www.siciliascacchi.it www.gubbioscacchi.it	PG UMB



01-03-2025 02-03-2025 **"Torneo di Marzo" (40° week-end Lazio Scacchi)** RM LAZ
Luogo: Roma
Note: Sede di gioco: Oratorio San Giocchino – Via Pompeo Magno 25/c. Open A: Elo>=1500. Open B: Elo
Email: info@lazioscacchi.org
Sito: <http://www.lazioscacchi.org>
Arbitri: Da designare



01-03-2025 02-03-2025 **Bresc Aan Zee - Il tappa Gran Prix Aan Zee 2025** BS LOM
Luogo: Brescia
Note: Sede: Sala Civica Lonati, Via Chiusure, 70 - Gironi all'italiana + girone svizzero - Riservato Elo
Email: info@accademiadeipedoni.it
Sito: <http://www.bresciascacchi.it>
Arbitri: Paglia



02-03-2025 02-03-2025 **C.I.G. LONG TIME UNDER 10/12/14/16/18** NA CAM
Luogo: Casoria
Note: Sede di gioco: Centro Stabile SME - via Pio XII, 114 - 1° piano - 80026 CASORIA - Torneo valido per la variazione Elo FIDE Standard e di promozione alle Categorie Nazionali per tutti i giocatori con un punteggio Elo minore ai 1.800.
Email: sanbenedetto.casoria@gmail.com
Sito: <http://www.vesus.org>



02-03-2025 02-03-2025 **8° Torneo One Day Round-Robin di Prato** PO TOS
Luogo: Prato
Note: c/o Via Benincasa, 4. Gironi Round-Robin di 6 giocatori (Elo FIDE 1400-1799) e torneo svizzero (Elo 1399-1500 FSI/FIDE). Iscrizione: 40 €. U18: 30 €. Montepremi: coppe
Email: infopratoscacchi@gmail.com
Sito: http://vesus.org/event/LjPtrAK_
Arbitri: Al Bartolini



07-03-2025 09-03-2025 **CIA 2025 - Campionato Interprovinciale di Cagliari e Sud Sardegna** CA SAR
Luogo: Sestu
Note: c/o Polo Commerciale "La Corte del Sole" Sardinia - Out ex SS 131, Km. 10,800 - Open Ottavo di Finale CIA 2025 - Montepremi min. € 360,00 - Info: vesus.org/tournament/AKqL095x; Franco Loi 328.1211202; Matteo Sollai 329.2153751 - Iscr. max € 40,00
Email: scacchicagliari@gmail.com
Sito: <http://www.scacchicagliari.it> - vesus.org/tournament/AKqL095x



07-03-2025 09-03-2025 **CIS 2025 - Promozione Piemonte 5-6** TO PIE
Luogo: Nichelino
Note: Org. Nichelino - sede di gioco: Via Damiano Chiesa 12, Nichelino - 2 gironi RR - info 338-8553541
Email: info@scacchinichelino.it
Sito: <http://www.federscacchi.com/fsi/index.php/eventi/cis>
Arbitri: ACN Tobia



07-03-2025 09-03-2025 **CIS 2025 - Promozione Piemonte 4** TO PIE
Luogo: Torino
Note: Org. Alfieri Torino - sede di gioco: Via San Paolo 160, Torino - 1 girone Svizzero - info 335-7901450
Email: circoloalfieri@gmail.com
Sito: <http://www.federscacchi.com/fsi/index.php/eventi/cis>
Arbitri: ACN Bergero



07-03-2025 09-03-2025 **CIS 2025 - Promozione Piemonte 3** TO PIE
Luogo: Torino
Note: Org. LTB - sede di gioco: Bocciofila La Verdolina, Via Battista Bena 10 A, Torino - 1 girone Svizzero - info Iacomussi 399-7703130
Email: agonistica@liberotorneificioscacchi.it
Sito: <http://www.federscacchi.com/fsi/index.php/eventi/cis>
Arbitri: IA Coqueraut



07-03-2025 09-03-2025 **CIS 2025 - Promozione Piemonte 2** BI PIE
Luogo: Biella
Note: Org. Scacchi Club Valle Mosso - sede di gioco: Via Mazzini 16, Biella - 1 girone Svizzero - info 375-5073880
Email: tornei@scacchiclubvallemosso.it
Sito: <http://www.federscacchi.com/fsi/index.php/eventi/cis>
Arbitri: AN Migliorini



07-03-2025 09-03-2025 **CIS 2025 - Rag. B.2, C.4, Promozione Piemonte 1**

AL PIE

Luogo: Alessandria

Note: Org. Circolo Scacchistico Alessandrino - sede di gioco: Taglieria del Pelo, Via Wagner 38, Alessandria - info Sibille 348-7083265 Sistema di gioco: B e C RR, Promozione Svizzero

Email: ettsib@gmail.com

Sito: <http://www.federscacchi.com/fsi/index.php/eventi/cis>

Arbitri: FA Casalini - ACN Ravera



07-03-2025 09-03-2025 **2° Torneo Week End d'Inverno 2025**

RM LAZ

Luogo: Roma

Note: Sede di gioco: Accademia Scacchistica Romana, Via Luigi Pulci, 14. Preiscrizioni sul sistema VeSuS fino al 6 marzo 2025 alle ore 23:00.







Email: info@accademiascacchiroma.it





Sito: <http://www.accademiascacchiroma.it>

Arbitri: Da designare







tornei giovanili

Data Inizio/Fine	Denominazione	Pr.	Reg.
27-02-2025 27-02-2025	CS TSS 2024/2025 - Fase Provinciale di Oristano	OR	SAR
	<i>Luogo:</i> Oristano <i>Note:</i> c/o Itis Othoca, Via Zara zona industriale - Categorie: Primarie, Sec. 1° Grado, Sec. 2° Grado Allievi e Juniores - M/M e F - Scadenza iscrizioni: 22-02-2025 ore 14 - Info: referente provinciale Gianfranco Porcu, 347.4446117, pgf.porcu@hotmail.it <i>Email:</i> pgf.porcu@hotmail.it <i>Sito:</i> http://www.federscacchiascuola.it/CS-TSS/anno2025/regione.asp?id=14 <i>Arbitri:</i> AR Roberto Caddeo		
28-02-2025 28-02-2025	Trofeo Scacchi Scuola 2025 - Fase Provinciale Ancona	AN	MAR
	<i>Luogo:</i> Ancona <i>Email:</i> murcio94@live.it <i>Sito:</i> https://www.federscacchiscuola.it/ <i>Arbitri:</i> da designare		
01-03-2025 01-03-2025	TSS 2025 - Fase Provinciale Lucca	LU	TOS
	<i>Luogo:</i> Massarosa <i>Note:</i> c/o IC Armando Sforzi. Ulteriori informazioni a seguire <i>Email:</i> ing.lorenzoricci@gmail.com <i>Arbitri:</i> da designare		
01-03-2025 01-03-2025	CSS-TSS Fase Provinciale Scuole Secondarie di L'AQUILA	AQ	ABR
	<i>Luogo:</i> L'Aquila <i>Note:</i> Sede di gioco: Scuola Primaria "Mariele Ventre" Via Antica Arischia L'Aquila - info Giacchetti Luciano 3382696393 <i>Email:</i> lucianogiacchetti@gmail.com <i>Sito:</i> http://www.federscacchiscuola.it/ <i>Arbitri:</i> ACN Giacchetti Luciano		
01-03-2025 01-03-2025	TSS Fase Provinciale SCUOLE PRIMARIE de L'Aquila	AQ	ABR
	<i>Luogo:</i> L'Aquila <i>Note:</i> Sede di gioco: Scuola Primaria "Mariele Ventre" Via Antica Arischia L'Aquila - info Giacchetti Luciano 3382696393 <i>Email:</i> lucianogiacchetti@gmail.com <i>Sito:</i> http://www.federscacchiscuola.it/ <i>Arbitri:</i> ACN Giacchetti Luciano		
01-03-2025 01-03-2025	Trofeo Scacchi Scuola 2025 - Fase Provinciale Pesaro e Urbino	PU	MAR
	<i>Luogo:</i> Via Tito Speri, 16 - Fano (PU) <i>Email:</i> matteo.sorcinelli@gmail.com <i>Sito:</i> https://www.federscacchiscuola.it/ <i>Arbitri:</i> AN Sauro Lucchi		
05-03-2025 05-03-2025	TSS 2025 - Fase Provinciale Biella	BI	PIE
	<i>Luogo:</i> Biella <i>Note:</i> Org. Scacchi Club Valle Mosso - sede di gioco: Scuola secondaria di I grado "Salvemini", via Carso 30, Biella - Fase scuole secondarie - montepremi in coppe e medaglie - info 375-5073880 <i>Email:</i> tornei@scacchiclubvallemosso.it <i>Sito:</i> http://www.scacchiclubvallemosso.it		

	05-03-2025 05-03-2025	Campionati Studenteschi 2025 di Scacchi-Fase Provinciale-Scuole Secondarie1°grado Palermo	SIC
		<i>Luogo:</i> Palermo <i>Note:</i> Liceo Classico Vittorio Emanuele II – via Simone di Bologna 11 Palermo <i>Email:</i> fsi-palermo@siciliascacchi.it <i>Sito:</i> http://www.palermoscacchi.com <i>Arbitri:</i> da designare	
	06-03-2025 06-03-2025	Campionati Studenteschi 2025 di Scacchi-Fase Provinciale-Scuole Secondarie2°grado Palermo	SIC
		<i>Luogo:</i> Palermo <i>Note:</i> Liceo Classico Vittorio Emanuele II – via Simone di Bologna 11 Palermo <i>Email:</i> fsi-palermo@siciliascacchi.it <i>Sito:</i> http://www.palermoscacchi.com <i>Arbitri:</i> da designare	
	06-03-2025 06-03-2025	TSS 2025 - Fase Provinciale Alessandria	AL PIE
		<i>Luogo:</i> Alessandria <i>Note:</i> Org. Circolo scacchistico Alessandrino - sede di gioco: Istituto Superiore Umberto Eco, via Faa di Bruno 85, Alessandria - inizio ore 14.30 - tornei Allievi Open, Allievi Femminile, Juniores Open, Juniores Femminile - info Sibille 348-7083265 <i>Email:</i> ettsib@gmail.com	
	06-03-2025 06-03-2025	CS e TSS 2024/2025 - provinciali TS - Primarie e secondarie primo grado	TS FVG
		<i>Luogo:</i> Trieste <i>Note:</i> Sede di gioco: Trieste - TS Magazzino 26, Porto Vecchio <i>Email:</i> info@scacchifvg.it <i>Sito:</i> https://www.federscacchiascuola.it/CS-TSS/anno2025	



tornei validi per l'Elo Rapid FIDE

	Data Inizio/Fine	Denominazione	Pr. Reg.
	26-02-2025 26-02-2025	Campionato Rapid Bolognese 2024-2025 - Torneo 16	BO EMI
		<i>Luogo:</i> Bologna <i>Note:</i> c/o Via Felsina, 52. Tappa del Campionato Rapid Bolognese 2024-2025. Primo turno: ore 21. Premi: consumazioni al bar e cumulativi con le altre tappe <i>Email:</i> info@circoloscacchisticobolognese.it <i>Sito:</i> http://vesus.org/tournament/CZH-2vDW <i>Arbitri:</i> AR Piscitelli	
	26-02-2025 26-02-2025	5° Memorial Luca Fusco	TO PIE
		<i>Luogo:</i> Torino <i>Note:</i> Org. LTB - sede di gioco: Bocciofila La Verdolina, via Bena 10/A, Torino - Open Integrale - Montepremi € 140 - iscrizione € 15 - info Iacomussi 339-7703130 <i>Email:</i> agonistica@liberotorneificioscacchi.it <i>Sito:</i> http://www.liberotorneificioscacchi.it <i>Arbitri:</i> ACN Bosetti	
	27-02-2025 27-02-2025	4° Torneo Champions Lazio Scacchi	RM LAZ
		<i>Luogo:</i> Roma <i>Note:</i> Dalle 19.00 torneo rapid per i primi due classificati di ogni girone e alcuni migliori terzi classificati nel 4° torneo Superstar. Circolo Canottieri Lazio, Lungotevere Flaminio, 25/A - Roma. <i>Email:</i> info@lazioscacchi.org <i>Sito:</i> http://www.lazioscacchi.org <i>Arbitri:</i> Da designare	
	02-03-2025 02-03-2025	CIG 2025 - Campionato provinciale Catanzaro	CZ CAL
		<i>Luogo:</i> Catanzaro <i>Email:</i> https://vesus.org/event/frjQ3fmZ <i>Sito:</i> https://vesus.org/event/frjQ3fmZ	
	02-03-2025 02-03-2025	Barumini, un RAPID viaggio nel tempo	SU SAR
		<i>Luogo:</i> Barumini <i>Note:</i> c/o Centro polifunzionale Giovanni Lilliu, Viale Su Nuraxi - Open integrale - Montepremi minimo € 160,00 - Info e iscrizioni: VeSuS.org, Giuseppe Manca 3497161453, Alessandro Atzeni 3280282780 - Iscrizione: max € 20,00 <i>Email:</i> sarcidanoscacchi@gmail.com <i>Arbitri:</i> AR Roberto Caddeo	

-  02-03-2025 02-03-2025 **CIG 2025 - VIII Rapid CIG Canal Cocquio** VA LOM
Luogo: Cocquio Trevisago
Note: Sede: via Motto dei Grilli 30 - Valido per qualificazioni alla finale CIG U18 2025 - Tel 3336181150 - Org: S.S. E. Canal - Montepremi: Coppe, Iscrizione: 15 eur (10 x soci)
Email: segretario@canalscacchi.it
Sito: <http://www.canalscacchi.it>
Arbitri: Marincas
-  02-03-2025 02-03-2025 **IV Semilampo Tagliatelle** LE PUG
Luogo: LECCE
Note: Masseria Tagliatelle - Stazione Ninfeo
 Via del Ninfeo - Lecce
Email: cslupiae@libero.it
Sito: <https://www.scacchilupiae.altervista.org/>
Arbitri: DA DESIGNARE
-  02-03-2025 02-03-2025 **10° OPEN SEMILAMPO "COMUNE DI VANZAGHELLO"** MI LOM
Luogo: VANZAGHELLO
Note: Sede: SALA CONSILIARE in P.zza Pertini - Open Integrale - Tel 339 374 2386 - Org: CS Cavalli&Segugi ASD - Montepremi: 180 eur e in natura, Iscrizione: 15 eur (scontistica varia)
Email: INFO@CAVALLIESEGUGI.COM
Sito: <http://www.cavalliesegugi.com>
Arbitri: Aquari
-  02-03-2025 02-03-2025 **CIG 2025 - 8° TORNEO GIOVANILE "ISTITUTO SAN VINCENZO"** CO LOM
Luogo: Erba
Note: Sede: Scuola S. Vincenzo, via Garibaldi, 54 - Valido per qualificazioni finale CIG U18 2025 - Tel 3477256333 - Org: ASD Sc. Cerianese - Montepremi: Coppe e medaglie, Iscrizione: 10 eur
Email: scacchiceriano@scacchiceriano.it
Sito: <http://vesus.org/event/bOkYcomw>
Arbitri: Rancati
-  02-03-2025 02-03-2025 **CIGU18 2025 - Campionato provinciale di Grosseto** GR TOS
Luogo: Grosseto
Note: c/o Centro commerciale Aurelia Antica, Via Aurelia Antica, 46. Chiusura iscrizioni: ore 14:30. Primo turno: ore 14:45. Iscrizione: 15 €. Montepremi: trofei e medaglie
Email: presidente@mattoallaprossima.it
Sito: <http://vesus.org/tournament/XTZ1b9VY>
Arbitri: AR Graziani
-  02-03-2025 02-03-2025 **Rapid Evento Double (Open + CIGU18 2025 - Campionato provinciale di Pisa)** PI TOS
Luogo: Pisa
Note: c/o circolo ARCI 'La Pagoda', Via Fiorentina, 545. Chiusura iscrizioni: ore 13:45. Primo turno: ore 14. Iscrizione: 15 €. Montepremi: 170 € (open), coppe e medaglie (CP U18)
Email: info@scacchilatorre.it
Sito: <http://vesus.org/event/YugrZFhJ>
Arbitri: ACN Steffenato
-  02-03-2025 02-03-2025 **9° grand prix del triveneto 2024-25 - TAPPA DI LAZISE** VR VEN
Luogo: LAZISE
Note: SEDE DI GIOCO: SALA DELLE DOGANA VENETA PIAZZETTA PARTENIO, 13 LAZISE-VR
Email: LUCMEN@EMAIL.IT
Sito: <http://WWW.VESUS.ORG>
-  02-03-2025 02-03-2025 **Torneo di qualificazione al CIG 2025 di marzo di Ostia Scacchi** RM LAZ
Luogo: Ostia
Note: Valido qualificazione Campionato Italiano Giovanile 2025. Sede di gioco: Via Galli della Mantica n. 42-44 - Ostia. Inizio ore 15.00.
Email: info@ostiascacchi.it
Sito: <http://www.ostiascacchi.it>
Arbitri: Da designare
-  02-03-2025 02-03-2025 **CIG 2025 - RAPID CIG U18 Marzo 2025** MI LOM
Luogo: Milano
Note: Sede: via De Amicis 17 - Valido per qualificazioni alla finale CIG 2025 - Tel 3287194921 - Org: Accademia Scacchi Milano - Montepremi: Coppe, Iscrizione: 15 eur (scontistica varia)
Email: info@accademiascacchimilano.com
Sito: <http://www.accademiascacchimilano.com>
Arbitri: Palumbo (princ), Molfesi (con riserva)



tornei validi per l'Elo Blitz FIDE

Data Inizio/Fine	Denominazione	Pr. Reg.
26-02-2025 26-02-2025	Blitz Piccola Fenice <i>Luogo:</i> Trieste <i>Note:</i> Sede di gioco: Teatro Piccola Fenice, via S. Francesco 5, Trieste <i>Email:</i> labscacchieventi@gmail.com <i>Sito:</i> http://www.laboratorioscacchi.com	TS FVG
05-03-2025 05-03-2025	3° Blitz della Donna <i>Luogo:</i> Torino <i>Note:</i> Org. LTB - sede di gioco: Bocciofila La Verdolina, Via Battista Bena 10 A, Torino - Open Integrale - montepremi € 180 - iscrizione € 15, € 10 per soci e U 18, gratis donne - info lacomussi 3397703130 <i>Email:</i> agonistica@liberotorneificioscacchi.it <i>Sito:</i> http://www.liberotorneificioscacchi.it <i>Arbitri:</i> ACN Bosetti	TO PIE
06-03-2025 06-03-2025	36° CIRCUITO ELO BLITZ <i>Luogo:</i> ROBECCHETTO CON INDUNO <i>Note:</i> Sede: PALAZZO FAGNANI ARESE, PIAZZA LIBERTÀ - OPEN INTEGRALE - Tel 346 575 5408 - Org: CAVALLI&SEGUGI A.S.D. - Montepremi: in natura, Iscrizione: 7 eur (3,5 x Donne e Juniores) <i>Email:</i> INFO@CAVALLIESEGUGI.COM <i>Sito:</i> http://www.cavalliesegugi.com <i>Arbitri:</i> Ottolini	MI LOM
06-03-2025 06-03-2025	18° ArzaBlitz <i>Luogo:</i> Arzachena <i>Note:</i> Sede di Gioco: «Gazebo Area Expo IPSAR COSTA SMERALDA» Via Paolo Dettori 90 - Open integrale - Info e iscrizioni: vesus.org/tournament/8wG9-Q7_ o tel. 339.2604979 - Iscrizione: € 10,00 - Preiscrizioni entro il 05-03-2025 <i>Email:</i> arzachess@tiscali.it <i>Sito:</i> https://vesus.org/tournament/8wG9-Q7_ <i>Arbitri:</i> IA Eulalia Caramanica	SS SAR



altre manifestazioni

Data Inizio/Fine	Denominazione	Pr. Reg.
27-02-2025 28-02-2025	CSS 2024/25 - Fase Provinciale di LODI Scuole Secondarie <i>Luogo:</i> Lodi <i>Note:</i> Sede: P.zzale degli Sport - Tel 3336590520 - Org: ASD Wasken Boys <i>Email:</i> valetag55@gmail.com <i>Sito:</i> http://www.federscacchiscuola.it <i>Arbitri:</i> Gisolini (princ), Raimondi	LO LOM
06-03-2025 06-03-2025	CSS 2024/25 - Fase Provinciale di BERGAMO Scuole Secondarie II° grado <i>Luogo:</i> Bergamo <i>Note:</i> Sede: I.T.I.S. "P. Paleocapa", Museo TIME, Via M.Gavazzeni n. 29 - Tel 3450773669 - Org: Asd Società Scacchistica Bergamo <i>Email:</i> bergamoscacchi@gmail.com <i>Sito:</i> http://www.federscacchiscuola.it	BG LOM

[Scarica tutte le 214291 partite presenti in 4750 file]

[Contatta il responsabile: partite@federscacchi.it]

ultime novità dal sito arbitrale





ultimi documenti didattici immessi o modificati

Data	Descrizione
22-02-2025	Regolamenti - Presentazione del RTF (Rimini 2021)
22-02-2025	Essere arbitro - L'arbitro in sala torneo (Imola 2025)
22-02-2025	Tornei - Preparazione e gestione della finale CIGu18 (Imola 2025)
22-02-2025	Essere arbitro - Arbitri: la collaborazione dal e con il Fiduciario (Imola 2025)

[\[la pagina dei documenti didattici del sito della CAF\]](#)



