



una foto al giorno



Judith Polgar



il quiz del giorno

V. e M. Platov (1908)

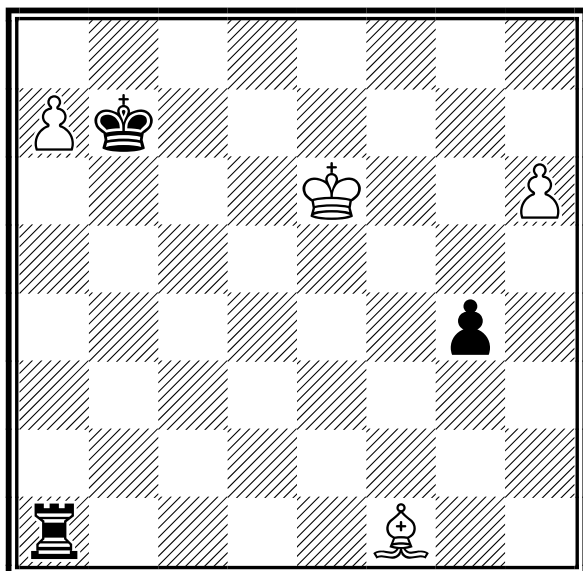

Il Bianco muove e vince

[Soluzione sul prossimo numero]



la domanda del giorno

[Argomento]

TORO - Omologazione Tornei Online

[Domanda n. 64]

Posso gestire Tornei a Squadre?

[Risposta]

Sì. E' però necessario: 1) che il torneo sia valido per l'omologazione con TORO.

2) che sia stato gestito con Orion o VegaTeam.

[\[tutte le FAQ della FSI\]](#)



quiz numero precedente

Clausen (1927)

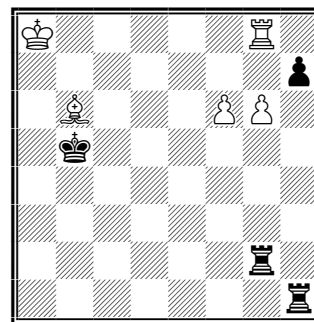

Il Bianco muove e vince

1.f7 Tf1 2.gxh7 Th2 3.Af2!! Txf2 4.Tg2!!



un pensiero al giorno

Negli scacchi, come nella vita chi rischia può perdere, ma chi non rischia mai perderà sempre.

Savielly Tartakower

calendario manifestazioni italiane



tornei validi per categorie, Elo Italia e FIDE

| Data Inizio/Fine | Denominazione | Pr. Reg. |
|-----------------------|---|----------|
| 20-12-2024 22-12-2024 | 29° Festival Internazionale di Scacchi "Grand Hotel Adriatico" <i>Luogo:</i> Montesilvano (PE) <i>Note:</i> Sede di gioco:GH Adriatico,Via Maresca, 10 Montesilvano OPEN A elo 1850+ -OPEN B elo 1550-1900 OPEN C elo 1600- Montepremi €.2100 + €.400 di buoni Le Due Torri-Iscr OP. A-B €65, C 55 e U16 50 agevolati fino al 6-12-24 info 3386756623 (Rebeggiani) <i>Email:</i> andrea.rebeggiani@gmail.com <i>Sito:</i> http://vesus.org/event/JgsulD5T <i>Arbitri:</i> da designare | PE ABR |
| 21-12-2024 22-12-2024 | Natale a Co-Ro <i>Luogo:</i> Corigliano-Rossano <i>Email:</i> scacchicoriglianorossano@gmail.com | CS CAL |
| 22-12-2024 22-12-2024 | 5° Giorno di Ordinaria Follia - Under 1800 <i>Luogo:</i> Vigevano <i>Note:</i> Sede: via Pisani, 1 c/o Polo Ugart - Riservato per Elo <i>Email:</i> melinogianluca@gmail.com <i>Sito:</i> http://www.vigevanoscacchi.com <i>Arbitri:</i> Sanson | PV LOM |
| 26-12-2024 30-12-2024 | Torneo Internazionale Città di Carmignano 2024 <i>Luogo:</i> Carmignano <i>Note:</i> Open A 1900+, Open B 1600-2000, Open C 1700-, U18 1800- Sede di gioco viale Parenti 14 Iscrizioni euro 70,00, montepremi euro 2.700,00 Tempo di attesa 60' (30' U18), BYE1/2 no, Wild cards no Bando approvato in data 19.8.2024 <i>Email:</i> infopratoscacchi@gmail.com <i>Sito:</i> http://vesus.org/event/VKvlmmW4 <i>Arbitri:</i> Al Leonardo Bartolini, AR Massimiliano Chiari | PO TOS |
| 26-12-2024 29-12-2024 | 36° FESTIVAL "COMUNE DI ROBECCHETTO CON INDUNO" <i>Luogo:</i> ROBECCHETTO CON INDUNO <i>Note:</i> Sede: Albergo Ristorante DA MARIUCCIA, via don Pozzi 43, Malvaglio - Mag: Elo>1899, FideA: Elo <i>Email:</i> INFO@CAVALLIESEGUGI.COM <i>Sito:</i> http://www.cavalliesegugi.com <i>Arbitri:</i> Mancin (princ), Aquari, Mingolla | MI LOM |
| 26-12-2024 29-12-2024 | Open del Santo 2024 <i>Luogo:</i> Padova <i>Note:</i> Open A 1800+, Open B 1500-1900, Open C 1600- Sede di gioco Hotel Casa del Pellegrino Montepremi euro 2.500,00 iscrizioni euro 70,00 tempo di attesa 30', BYE1/2 non consentiti, no wild cards bando approvato in data 6.6.2024 <i>Email:</i> calinoiu.claudia@yahoo.it <i>Sito:</i> http://www.scacchipadova.com <i>Arbitri:</i> Al Giovanni Minei, ACN Mauro Tassan | PD VEN |
| 27-12-2024 30-12-2024 | III Memorial Conti <i>Luogo:</i> Brescia <i>Note:</i> Master 2000+ 7T, A 1700-2100 6T, B 1800- 6T Sede di gioco sala Lonati via Chiusure 70 Iscrizioni euro 55,00, montepremi euro 1.260,00 Bye1/2 si wild cards 3 torneo A Bando approvato in data 8.9.2024 <i>Email:</i> festivalbrescia@torrecavallo.it <i>Arbitri:</i> AF Mauro Palma, AR Angelo Paglia | BS LOM |



27-12-2024 29-12-2024 **1° ITAS CHESS**

TN TRE

Luogo: Trento, sale formazione ITAS viale Olivetti 27
Note: Iscrizione entro il 20.12.2024, garantita fino a 100 posti.
 Open A >=1800, 50€, GM, IM, FM gratis; Open B
Email: info@unionescacchisticatrentina.com
Sito: <http://www.unionescacchisticatrentina.com/1-itas-chess/>
Arbitri: da definire



27-12-2024 03-01-2025 **13° FESTIVAL CITTA' DI PALMANOVA**

UD FVG

Luogo: Palmanova
Note: Tornei WEEK END da 27.12.24 a 29.12.24: Open C 1600+, Open D 1800-. Tornei 9 turni da 27.12.24 a 03.01.25: open A 2000+, open B 2100-.
 Tempo di attesa 60', BYE 1/2 consentiti, wild cards 2 nei tornei A e C.
 Bando approvato il 31.5.24
Email: palmascacchi@gmail.com
Sito: <http://www.palmascacchi.it>
Arbitri: Al Dario Marinello, AR Liviu Filip Marius



28-12-2024 05-01-2025 **Campionato Provinciale Assoluto di Lecce 2025**

LE PUG

Luogo: Pisignano
Note: Iscrizioni 35€, ridotto a 30€ per donne, Under 18, universitari (max 26 anni). Montepremi 300€.
Email: ASSpisignano.soc@federscacchipuglia.it
Sito: <http://www.scacchiescacchi.it>



28-12-2024 29-12-2024 **Campionato Provinciale Crotone**

KR CAL

Luogo: Via Cilea 11 - Crotone
Email: asdsacchikr@libero.it



28-12-2024 29-12-2024 **5° Torneo "Un matto all'ora"**

MC MAR

Luogo: Civitanova
Note: c/o Tiro al Volo "Cluana" (Via Ippodromo 7), 5 turni, Iscrizione: 25 Euro, Torneo B: 6 turni, 30'+ 30" a mossa. Preiscrizione obbligatoria entro le ore 12 del 27/12/2024. Massimo 30 giocatori, valido per le variazioni elo FSI/FIDE.
Email: asdalfierenerocivitanova@gmail.com
Sito: <http://vesus.org/event/aypOrzDD>



30-12-2024 06-01-2025 **54esimo Festival Città di Torino**

TO PIE

Luogo: TORINO
Note: Sede di gioco SST, via Goito 13 Torino
 Open A 9T 1999+, Open B 6T 2100-, Open C 6T 1650-
 BYE 1/2 ammessi, 3 wild cards, attesa 60'
 iscrizioni euro 100,00, montepremi euro 5.200,00
 Bando approvato in data 13.10.2024
Email: tornei@scacchisticatorinese.it
Sito: <http://www.scacchisticatorinese.it>
Arbitri: Al Jean Dominique Coqueraut, Al Roberto Ricca



02-01-2025 06-01-2025 **TRE RE 2025**

MI LOM

Luogo: Milano
Note: Sede di gioco: Accademia Scacchi Milano via De Amicis 17
 Open A >1800 7T, Open B
Email: info@accademiascacchimilano.com
Sito: <http://www.accademiascacchimilano.com>
Arbitri: AF Michele Gisolini



02-01-2025 06-01-2025 **VIII OPEN INTERNAZIONALE DI VERONA**

VR VEN

Luogo: Verona
Note: Open A >1899 B 1500-1899 C
Email: info@edizioniediscere.com
Sito: <http://www.edizioniediscere.com>
Arbitri: AN Francesco Lupo, AR Emanuele Menniti



02-01-2025 06-01-2025 **FE "Santa Lucia Valle del Mela"**

ME SIC

Luogo: Santa Lucia del Mela
Note: Sede di gioco Sala Santa Maria dell'Arco
 Open A 1900+ 9T
 Open B 1700-2000 7T
 Open C 1500-1800 7T
 Open D 1600- 7T
 Attesa 60' Wild cards no BYE 1/2 consentiti
 iscrizioni euro 70,00 montepremi euro 2.200,00

bando approvato in data 31.10.2024

Email: giuseppezangla@tiscali.it

Sito: <http://www.siciliascacchi.it>

Arbitri: Al Roberto Mancin



03-01-2025 05-01-2025 **7° Festival Internazionale USCIAMO DALLO STALLO**

AN MAR

Luogo: Falconara Marittima

Note: c/o Hotel Touring (Via degli Spagnoli 18), 5 turni, Elo: A >1700, B

Email: m.pelagalli3@gmail.com

Sito: <http://vesus.org/tournament/LjrlzQOc>



03-01-2025 05-01-2025 **7° Festival Week End "Mediterranee"**

GE LIG

Luogo: Genova

Note: Sede di gioco Hotel Mediterranee Ge-Pegli. OpenA >1750, Open B tra 1550 e 1800. Open C < 1600. Montepremi 1430 €, iscrizione 50€ (40 soci) e gratuita M.I. e GM. Preiscriz.su Vesus entro data indicata su bando.

Email: brunovello@libero.it

Sito: <http://scacchigenovamerlino.altervista.org/index.html>

Arbitri: da definire



03-01-2025 06-01-2025 **V Torneo Internazionale PARMA CITTA' DELLA CULTURA**

PR EMI

Luogo: Parma

Note: Open A 1900+ 7T, Open B 2000- 6T, Open C 1600- 6T

Sede di gioco Hotel Parma Congressi

Iscrizione euro 75,00 montepremi euro 5.500

tolleranza 30', BYE1/2 ammessi, Wild cards 5 per torneo

Bando approvato in data 21.8.2024 pubblicato in estratto

Email: scacchistica.parmense@gmail.com

Sito: <https://scacchisticaparmense.com>

Arbitri: Al Francesco de Sio, AN Lorenzo Rosa, AR Laura Piscitelli



03-01-2025 06-01-2025 **Festival della Befana (19° Festival Internazionale Lazio Scacchi)**

RM LAZ

Luogo: Roma

Note: Sede di gioco Centro Congressi Mercure Rome West, Via Eroi di Cefalonia 301 Roma. Open A: >=1500, open B:

Email: info@lazioscacchi.org

Sito: <http://www.lazioscacchi.org>

Arbitri: Da designare



03-01-2025 06-01-2025 **III Torneo "EBURUM" dell'Epifania**

SA CAM

Luogo: Eboli

Note: Sede: Museo Archeologico Nazionale di Eboli - Montepremi: 2200€

Sito: <https://vesus.org/event/u2WOKXk3>



03-01-2025 06-01-2025 **2° Festival degli Scacchi «Città di Tempio Pausania»**

SS SAR

Luogo: Tempio Pausania

Note: c/o Auditorium Casa del Fanciullo - 6 turni - Svizzero Dutch FIDE - Open A: Elo = o >1700 - Open B: Elo

Email: arzachess@tiscali.it

Sito: <https://vesus.org/event/XEoYoMmT>

Arbitri: IA Eulalia Caramanica



04-01-2025 06-01-2025 **7° Torneo Internazionale Savoia**

TS FVG

Luogo: Trieste









Note: Sede di gioco: Stars Hotel Savoia Excelsior Palace, Riva del Mandracchio, 4 Trieste - Sala Tergeste - Tornei: A sopra 1800, B sotto 1799









Email: Info@triestechess.com

Sito: <http://www.triestechess.com>



tornei validi per l'Elo Rapid FIDE

| Data Inizio/Fine | Denominazione | Pr. Reg. |
|---|---|----------|
|  20-12-2024 20-12-2024 | Christmas Rapid Partenopea <i>Luogo:</i> Napoli <i>Note:</i> Sede di gioco: Stadio Arturo Collana, Via Ribera 2 <i>Sito:</i> http://www.scacchisticapartenopea.org | NA CAM |
|  21-12-2024 21-12-2024 | Torneo C.I.G. U18 Qualificazione <i>Luogo:</i> Offida <i>Note:</i> c/o Circolo Sportivo Ricreativo "Elio Fabrizi" (Via Togliatti, 46, Strada Val Tesino), 5 Turni, Iscrizione €10, valido per le qualificazioni alle Finali Nazionali CIG 2025 e per le variazioni Elo FIDE Rapid. <i>Email:</i> pieraelianastella@gmail.com <i>Sito:</i> http://vesus.org/tournament/Hj1duDP1 | AP MAR |
|  21-12-2024 21-12-2024 | Ultimo matto dell'anno <i>Luogo:</i> Offida <i>Note:</i> c/o Circolo Sportivo Ricreativo "Elio Fabrizi" (Via Togliatti, 46, Strada Val Tesino), 7 Turni, Iscrizione €15 (€12 U18 e Donne), valido per variazioni Elo FIDE Rapid. <i>Email:</i> pieraelianastella@gmail.com <i>Sito:</i> http://vesus.org/tournament/CUvTj0EW | AP MAR |
|  22-12-2024 22-12-2024 | Finale Grand Prix Semilampo Puglia <i>Luogo:</i> Martina franca <i>Note:</i> Montepremi min euro 300, coppe + premi finali per euro 1.160 <i>Email:</i> aismartina.soc@federscacchipuglia.it <i>Sito:</i> http://www.federscacchipuglia.it | TA PUG |
|  22-12-2024 22-12-2024 | TORNEO C.I.G. U18 Qualificazione Natalizio <i>Luogo:</i> Ancona <i>Note:</i> c/o Sede Circolo Dorico (Via G. Russi 42G), 5 turni, Iscrizione: 10 Euro, prescrizione obbligatoria entro il 21/12/2024, valido per le qualificazioni alle Finali Nazionali CIG 2025 e per le variazioni Elo FIDE Rapid. <i>Email:</i> murcio94@live.it <i>Sito:</i> http://vesus.org/tournament/POkusjT7 | AN MAR |
|  22-12-2024 22-12-2024 | Sognando Natale - CIGu18 2025 <i>Luogo:</i> Cagliari <i>Note:</i> c/o Oratorio San Paolo di Piazza Giovanni XXIII – valido per le qualificazioni alla finale del Campionato Italiano Giovanile 2025 - Info e preiscrizioni: Ibba Isacco tel. 328.0090130; asdmosca@gmail.com - Iscrizione: € 25,00 <i>Email:</i> asdmosca@gmail.com <i>Sito:</i> http://asdmosca.altervista.org | CA SAR |
|  22-12-2024 22-12-2024 | Sognando Natale - Open <i>Luogo:</i> Cagliari <i>Note:</i> c/o Oratorio San Paolo di Piazza Giovanni XXIII – Open integrale - Info e preiscrizioni: Ibba Isacco tel. 328.0090130; asdmosca@gmail.com - Iscrizione: € 25,00 <i>Email:</i> asdmosca@gmail.com <i>Sito:</i> http://asdmosca.altervista.org | CA SAR |
|  22-12-2024 22-12-2024 | CIG 2025 - Torneo di qualificazione di Scacchi in Tour <i>Luogo:</i> Albano Laziale <i>Note:</i> Sede di gioco: Via Luigi Bleriot 23, Ciampino (RM). Inizio ore 15:00. Iscrizioni con bonifico entro le 20:00 del 21/12/2024. <i>Email:</i> scacchiintour@gmail.com <i>Arbitri:</i> Da designare | RM LAZ |
|  22-12-2024 22-12-2024 | Torneo Rapid FIDE di dicembre a Frascati <i>Luogo:</i> Cocciano - Frascati (RM) <i>Note:</i> Sede di gioco: sala lettura Cocciano, piazza Nobileiore 5. Fine iscrizioni: ore 15.00. Preiscriversi entro il venerdì precedente. <i>Email:</i> frascaticacchi@libero.it <i>Sito:</i> http://www.frascaticacchi.it <i>Arbitri:</i> Da designare | RM LAZ |

| | | | | |
|---|------------|------------|--|--------|
|  | 22-12-2024 | 22-12-2024 | NATALE DI SCACCHI A ROVIGO | RO VEN |
| | | | <i>Luogo:</i> ROVIGO <i>Note:</i> sede di gioco: Palazzo Casalini - Via Casalini, 10 - 45100 Rovigo <i>Email:</i> rovigoscacchi@libero.it <i>Sito:</i> http://www.rovigoscacchi.it | |
|  | 22-12-2024 | 22-12-2024 | Campionato Provinciale Rapid di Brescia | BS LOM |
| | | | <i>Luogo:</i> Brescia <i>Note:</i> Sede: Pieve di Urago Mella, Via della Chiesa, 13 - Open Integrale - Tel 393 197 92 31 - Org: Asd Accademia dei Pedoni - Montepremi: 320 eur + in natura, Iscrizione: 15 eur (scontistica varia) <i>Email:</i> info@accademiadeipedoni.it <i>Sito:</i> http://www.bresciascacchi.it <i>Arbitri:</i> Paglia | |
|  | 22-12-2024 | 22-12-2024 | CIGU18 2025 - Torneo di qualificazione Bologna 3 | BO EMI |
| | | | <i>Luogo:</i> Bologna <i>Note:</i> c/o Viale Felsina, 52 <i>Email:</i> info@circoloscacchisticobolognese.it <i>Sito:</i> http://vesus.org/tournament/CGwncMKU <i>Arbitri:</i> AR Cantelli | |
|  | 22-12-2024 | 22-12-2024 | 3° torneo di qualificazione CIG Under 18 2025 | TR UMB |
| | | | <i>Luogo:</i> Terni <i>Note:</i> Sede di Gioco sala Cesvol via Montefiorino 12/C <i>Email:</i> umbriascacchi@gmail.com <i>Sito:</i> http://umbriascacchi.it | |
|  | 22-12-2024 | 22-12-2024 | III Florence Winter | FI TOS |
| | | | <i>Luogo:</i> Firenze <i>Note:</i> c/o via del Ponte Rosso,2,Firenze.Open e TG U18 valido CIG2025.No BYE1/2,no wildcards.Valido GPT.Montepremi: 380€, Iscrizione: 20€ (15€ TG). Info:firenzescacchi@firenzescacchi.it, Tel.3345961051 <i>Email:</i> firenzescacchi@firenzescacchi.it <i>Sito:</i> http://vesus.org/event/wJQPo3bK <i>Arbitri:</i> AR Elisacci | |
|  | 22-12-2024 | 22-12-2024 | Gran Prix Sardegna 2024 - nona tappa | SU SAR |
| | | | <i>Luogo:</i> Sardara <i>Note:</i> c/o Centro d'aggregazione sociale, Via Oristano 59 - Open integrale - Info e iscrizioni: VeSuS.org, tel. +39.351.5333284 Luca Spano, sardarascacchi@gmail.com - Iscrizione: € 20,00 <i>Email:</i> sardarascacchi@gmail.com <i>Arbitri:</i> AR Roberto Caddeo | |
|  | 22-12-2024 | 22-12-2024 | Rapid@Mente - Dicembre 2024 | MB LOM |
| | | | <i>Luogo:</i> Vimercate <i>Note:</i> Sede: Villa Volontieri, Via Velasca, 22 - Open Integrale - Inizio 14.45 - Tel 349 389 3538 - Org: La Mongolfiera - Montepremi: 195 eur, Iscrizioni: 15 Eur <i>Email:</i> scacchi@lamongolfiera.mb.it <i>Sito:</i> http://www.lamongolfiera.mb.it <i>Arbitri:</i> De Angelis | |
|  | 27-12-2024 | 27-12-2024 | III Chessandonaci Young CIG18 | BR PUG |
| | | | <i>Luogo:</i> San Donaci <i>Note:</i> Iscrizioni € 15, Ridotta € 10 ai Soci Lupiae. Coppe e varie per tutti. <i>Email:</i> maxxbor@tiscali.it <i>Sito:</i> http://scacchilupiae.altervista.org | |
|  | 28-12-2024 | 28-12-2024 | Campionato forlivese rapid 2024 | FC EMI |
| | | | <i>Luogo:</i> Forlì <i>Note:</i> c/o Circolo Endas G. Bovio, Via Ossi. Iscrizione: 20 €. Montepremi: 350 € <i>Email:</i> robertopetrini399@gmail.com <i>Sito:</i> http://vesus.org/tournament/zX97bBTL <i>Arbitri:</i> AN Gardini | |
|  | 28-12-2024 | 28-12-2024 | 29° OPEN SEMILAMPO "COMUNE DI ROBECCHETTO CON INDUNO" | MI LOM |
| | | | <i>Luogo:</i> ROBECCHETTO CON INDUNO <i>Note:</i> Sede: Albergo Ristorante DA MARIUCCIA, via don Pozzi 43, Malvaglio - Open Integrale - Tel 346 575 5408 - Org: CS Cavalli&Segugi - Montepremi: 315 eur e premi in natura, Iscrizione: 15 eur (scontistica varia) <i>Email:</i> INFO@CAVALLIESEGUGI.COM <i>Sito:</i> http://www.cavalliesegugi.com <i>Arbitri:</i> Ottolini (princ), Collobiano | |



28-12-2024 29-12-2024 **3° Serafino Dubois under 18**

RM LAZ

Luogo: Roma

Note: Torneo rapid ad inviti per 14 giocatori under 18. Sede di gioco: Sala della Promoteca in Campidoglio. Primo turno ore 10.00.

Email: info@accademiascacchiroma.it

Sito: <http://www.accademiascacchiroma.it>

Arbitri: Da designare



29-12-2024 29-12-2024 **Rapid Fide Good bye 2024**

PA SIC

Luogo: Palermo

Note: sede di gioco: Via Alcide de Gasperi 53

Email: segreteria@mattipergliscacchi.it

Sito: <http://www.mattipergliscacchi.it>

Arbitri: da designare



29-12-2024 29-12-2024 **5° Rapid FIDE Steinitz 2024**

RM LAZ

Luogo: Roma

Note: Inizio ore 15:30. Sede di gioco: Via Val Cenischia n. 9, Roma. Massimo 40 partecipanti. Preiscrizioni su Vesus entro le 15:00 del 29/12/2024.

Sito: <http://www.steinitz.it>

Arbitri: Da designare



29-12-2024 29-12-2024 **Torneo Giovanile di Scacchi U18**

NA CAM

Luogo: NAPOLI

Note: Sede di gioco: Scuola Secondaria di Primo grado A. Belvedere - Vico Acitillo, 90 - Valido per le qualificazioni al CIG 2025

Email: direttivo@scacchisticapartenopea.org

Sito: <http://www.scacchisticapartenopea.org>



tornei validi per l'Elo Blitz FIDE

| Data Inizio/Fine | Denominazione | Pr. Reg. |
|---|---|----------|
| 21-12-2024 21-12-2024 | 2° BLITZ FIDE DI AUGURI AL CIRCOLO DI BARCELLONA | ME SIC |
|  | <i>Luogo:</i> Barcellona P.G. <i>Note:</i> SEDE DI GIOCO: CIRCOLO DI BARCELLONA P.G. Via Carducci 14, 98051 Barcellona P.G. (ME) Numero massimo di partecipanti per ogni torneo: 30 giocatori 2 tornei: BLITZ FIDE JUNIORES U12/U16 - BLITZ FIDE DI AUGURI Open <i>Email:</i> giuseppezangla@tiscali.it <i>Sito:</i> http://www.siciliascacchi.it <i>Arbitri:</i> da designare | |
| 21-12-2024 21-12-2024 | 7° Blitz FIDE Steinitz 2024 | RM LAZ |
|  | <i>Luogo:</i> Roma <i>Note:</i> Inizio ore 15:30. Sede di gioco: Via Val Cenischia n. 9, Roma. Massimo 40 partecipanti. Preiscrizioni su Vesus entro le 15:00 del 21/12/2024. <i>Sito:</i> http://www.steinitz.it <i>Arbitri:</i> Da designare | |
| 28-12-2024 28-12-2024 | Blitz con l'amico Natale 2024 | PO TOS |
|  | <i>Luogo:</i> Carmignano <i>Note:</i> c/o Circolo 'Il Galli', Viale Giovanni Beato Parenti, 14. Montepremi: ceste alimentari. Iscrizione: 10 €. Chiusura iscrizioni: ore 15 <i>Email:</i> infopratoscacchi@gmail.com <i>Sito:</i> http://vesus.org/tournament/KsS6guHM <i>Arbitri:</i> Al Bartolini | |

[Scarica tutte le 214291 partite presenti in 4750 file]

[Contatta il responsabile: partite@federscacchi.it]



i numeri della federazione



| Società | | ITA | ABR | ALT | BAS | CAL | CAM | EMI | FVG | LAZ | LIG | LOM | MAR | MOL | PIE | PUG | SAR | SIC | TOS | TRE | UMB | VAL | VEN | EST |
|-------------|---------|-------|-----|-----|-----|-----|------|------|-----|------|-----|------|-----|-----|------|------|-----|------|------|-----|-----|-----|------|-----|
| Totali | Oggi | 84 | 0 | 1 | 0 | 2 | 6 | 3 | 5 | 10 | 5 | 11 | 4 | 0 | 7 | 7 | 2 | 3 | 5 | 2 | 1 | 0 | 10 | 0 |
| | leri | 0 | 0 | 0 | 0 | 0 | 0 | 0 | 0 | 0 | 0 | 0 | 0 | 0 | 0 | 0 | 0 | 0 | 0 | 0 | 0 | 0 | 0 | 0 |
| | 2024 | 367 | 11 | 2 | 4 | 10 | 20 | 20 | 16 | 39 | 12 | 54 | 14 | 4 | 26 | 24 | 15 | 30 | 22 | 5 | 8 | 1 | 30 | 0 |
| Tesserati | | ITA | ABR | ALT | BAS | CAL | CAM | EMI | FVG | LAZ | LIG | LOM | MAR | MOL | PIE | PUG | SAR | SIC | TOS | TRE | UMB | VAL | VEN | EST |
| Totali | Oggi | 2658 | 2 | 23 | 4 | 60 | 211 | 258 | 147 | 396 | 117 | 361 | 109 | 1 | 180 | 223 | 20 | 89 | 95 | 94 | 15 | 2 | 248 | 3 |
| | leri | 0 | 0 | 0 | 0 | 0 | 0 | 0 | 0 | 0 | 0 | 0 | 0 | 0 | 0 | 0 | 0 | 0 | 0 | 0 | 0 | 0 | 0 | 0 |
| | 2024 | 23648 | 765 | 166 | 164 | 495 | 1263 | 2496 | 788 | 2269 | 581 | 3713 | 788 | 93 | 1456 | 1395 | 915 | 2171 | 1467 | 375 | 406 | 15 | 1788 | 79 |
| Agonisti | Oggi | 1263 | 2 | 21 | 4 | 17 | 57 | 104 | 75 | 161 | 74 | 174 | 63 | 1 | 123 | 89 | 15 | 28 | 57 | 39 | 9 | 2 | 145 | 3 |
| | leri | 0 | 0 | 0 | 0 | 0 | 0 | 0 | 0 | 0 | 0 | 0 | 0 | 0 | 0 | 0 | 0 | 0 | 0 | 0 | 0 | 0 | 0 | 0 |
| | 2024 | 7295 | 229 | 100 | 35 | 107 | 360 | 524 | 275 | 776 | 300 | 1259 | 237 | 34 | 582 | 344 | 255 | 492 | 509 | 89 | 123 | 9 | 594 | 62 |
| Ordinari | Oggi | 370 | 0 | 1 | 0 | 19 | 50 | 16 | 19 | 37 | 28 | 45 | 24 | 0 | 22 | 45 | 3 | 18 | 12 | 4 | 2 | 0 | 25 | 0 |
| | leri | 0 | 0 | 0 | 0 | 0 | 0 | 0 | 0 | 0 | 0 | 0 | 0 | 0 | 0 | 0 | 0 | 0 | 0 | 0 | 0 | 0 | 0 | 0 |
| | 2024 | 3210 | 86 | 4 | 23 | 106 | 219 | 152 | 130 | 314 | 71 | 600 | 112 | 28 | 180 | 246 | 147 | 243 | 235 | 43 | 58 | 5 | 201 | 7 |
| Junior | Oggi | 1025 | 0 | 1 | 0 | 24 | 104 | 138 | 53 | 198 | 15 | 142 | 22 | 0 | 35 | 89 | 2 | 43 | 26 | 51 | 4 | 0 | 78 | 0 |
| | leri | 0 | 0 | 0 | 0 | 0 | 0 | 0 | 0 | 0 | 0 | 0 | 0 | 0 | 0 | 0 | 0 | 0 | 0 | 0 | 0 | 0 | 0 | 0 |
| | 2024 | 13143 | 450 | 62 | 106 | 282 | 684 | 1820 | 383 | 1179 | 210 | 1854 | 439 | 31 | 694 | 805 | 513 | 1436 | 723 | 243 | 225 | 1 | 993 | 10 |
| Carte Scol. | | ITA | ABR | ALT | BAS | CAL | CAM | EMI | FVG | LAZ | LIG | LOM | MAR | MOL | PIE | PUG | SAR | SIC | TOS | TRE | UMB | VAL | VEN | EST |
| Totali | Oggi | 78 | 77 | 0 | 0 | 0 | 0 | 0 | 0 | 0 | 0 | 0 | 1 | 0 | 0 | 0 | 0 | 0 | 0 | 0 | 0 | 0 | 0 | 0 |
| | leri | 78 | 77 | 0 | 0 | 0 | 0 | 0 | 0 | 0 | 0 | 0 | 1 | 0 | 0 | 0 | 0 | 0 | 0 | 0 | 0 | 0 | 0 | 0 |
| | 2020/21 | 75 | 0 | 0 | 0 | 0 | 0 | 0 | 0 | 0 | 31 | 0 | 0 | 0 | 0 | 0 | 0 | 0 | 0 | 0 | 0 | 0 | 44 | 0 |
| Istruttori | | ITA | ABR | ALT | BAS | CAL | CAM | EMI | FVG | LAZ | LIG | LOM | MAR | MOL | PIE | PUG | SAR | SIC | TOS | TRE | UMB | VAL | VEN | EST |
| Totali | Oggi | 272 | 0 | 2 | 1 | 3 | 22 | 10 | 15 | 45 | 11 | 32 | 15 | 0 | 24 | 23 | 2 | 9 | 15 | 10 | 1 | 0 | 32 | 0 |
| | leri | 0 | 0 | 0 | 0 | 0 | 0 | 0 | 0 | 0 | 0 | 0 | 0 | 0 | 0 | 0 | 0 | 0 | 0 | 0 | 0 | 0 | 0 | 0 |
| | 2024 | 1350 | 62 | 4 | 6 | 23 | 94 | 45 | 36 | 147 | 31 | 188 | 60 | 2 | 91 | 121 | 55 | 136 | 110 | 10 | 15 | 3 | 109 | 2 |
| Elementari | Oggi | 193 | 0 | 2 | 1 | 1 | 11 | 7 | 8 | 32 | 6 | 24 | 12 | 0 | 20 | 19 | 2 | 7 | 11 | 6 | 0 | 0 | 24 | 0 |
| | leri | 0 | 0 | 0 | 0 | 0 | 0 | 0 | 0 | 0 | 0 | 0 | 0 | 0 | 0 | 0 | 0 | 0 | 0 | 0 | 0 | 0 | 0 | 0 |
| | 2024 | 822 | 39 | 4 | 3 | 12 | 50 | 28 | 19 | 84 | 20 | 127 | 41 | 0 | 57 | 77 | 37 | 82 | 50 | 5 | 10 | 2 | 74 | 1 |
| Giovanili | Oggi | 41 | 0 | 0 | 0 | 2 | 2 | 1 | 4 | 9 | 1 | 6 | 0 | 0 | 2 | 3 | 0 | 1 | 0 | 3 | 0 | 0 | 7 | 0 |
| | leri | 0 | 0 | 0 | 0 | 0 | 0 | 0 | 0 | 0 | 0 | 0 | 0 | 0 | 0 | 0 | 0 | 0 | 0 | 0 | 0 | 0 | 0 | 0 |
| | 2024 | 253 | 10 | 0 | 1 | 8 | 12 | 4 | 12 | 34 | 4 | 33 | 11 | 0 | 21 | 25 | 10 | 29 | 12 | 3 | 2 | 0 | 21 | 1 |
| Giov.Qual. | Oggi | 8 | 0 | 0 | 0 | 0 | 1 | 0 | 1 | 1 | 0 | 0 | 1 | 0 | 0 | 0 | 0 | 1 | 1 | 1 | 1 | 0 | 0 | 0 |
| | leri | 0 | 0 | 0 | 0 | 0 | 0 | 0 | 0 | 0 | 0 | 0 | 0 | 0 | 0 | 0 | 0 | 0 | 0 | 0 | 0 | 0 | 0 | 0 |
| | 2024 | 68 | 2 | 0 | 1 | 2 | 5 | 6 | 2 | 8 | 3 | 2 | 3 | 0 | 3 | 5 | 3 | 11 | 7 | 1 | 1 | 1 | 2 | 0 |
| Formatori | Oggi | 0 | 0 | 0 | 0 | 0 | 0 | 0 | 0 | 0 | 0 | 0 | 0 | 0 | 0 | 0 | 0 | 0 | 0 | 0 | 0 | 0 | 0 | 0 |
| | leri | 0 | 0 | 0 | 0 | 0 | 0 | 0 | 0 | 0 | 0 | 0 | 0 | 0 | 0 | 0 | 0 | 0 | 0 | 0 | 0 | 0 | 0 | 0 |
| | 2024 | 0 | 0 | 0 | 0 | 0 | 0 | 0 | 0 | 0 | 0 | 0 | 0 | 0 | 0 | 0 | 0 | 0 | 0 | 0 | 0 | 0 | 0 | 0 |
| Ins.Elem. | Oggi | 30 | 0 | 0 | 0 | 0 | 8 | 2 | 2 | 3 | 4 | 2 | 2 | 0 | 2 | 1 | 0 | 0 | 3 | 0 | 0 | 0 | 1 | 0 |
| | leri | 0 | 0 | 0 | 0 | 0 | 0 | 0 | 0 | 0 | 0 | 0 | 0 | 0 | 0 | 0 | 0 | 0 | 0 | 0 | 0 | 0 | 0 | 0 |
| | 2024 | 207 | 11 | 0 | 1 | 1 | 27 | 7 | 3 | 21 | 4 | 26 | 5 | 2 | 10 | 14 | 5 | 14 | 41 | 1 | 2 | 0 | 12 | 0 |
| Arbitri | | ITA | ABR | ALT | BAS | CAL | CAM | EMI | FVG | LAZ | LIG | LOM | MAR | MOL | PIE | PUG | SAR | SIC | TOS | TRE | UMB | VAL | VEN | EST |
| Totali | Oggi | 49 | 0 | 0 | 0 | 0 | 5 | 1 | 2 | 9 | 1 | 4 | 1 | 0 | 7 | 6 | 1 | 1 | 2 | 3 | 1 | 0 | 5 | 0 |
| | leri | 0 | 0 | 0 | 0 | 0 | 0 | 0 | 0 | 0 | 0 | 0 | 0 | 0 | 0 | 0 | 0 | 0 | 0 | 0 | 0 | 0 | 0 | 0 |
| | 2024 | 346 | 15 | 8 | 0 | 10 | 18 | 21 | 10 | 30 | 10 | 44 | 9 | 2 | 28 | 31 | 17 | 34 | 24 | 6 | 6 | 0 | 22 | 1 |
| Internaz. | Oggi | 9 | 0 | 0 | 0 | 0 | 1 | 0 | 0 | 0 | 0 | 2 | 0 | 0 | 0 | 0 | 1 | 0 | 1 | 0 | 1 | 0 | 3 | 0 |
| | leri | 0 | 0 | 0 | 0 | 0 | 0 | 0 | 0 | 0 | 0 | 0 | 0 | 0 | 0 | 0 | 0 | 0 | 0 | 0 | 0 | 0 | 0 | 0 |
| | 2024 | 37 | 1 | 1 | 0 | 2 | 4 | 1 | 0 | 2 | 0 | 6 | 0 | 0 | 5 | 0 | 2 | 1 | 2 | 1 | 1 | 0 | 7 | 1 |
| FIDE | Oggi | 2 | 0 | 0 | 0 | 0 | 0 | 0 | 0 | 0 | 1 | 0 | 0 | 0 | 0 | 1 | 0 | 0 | 0 | 0 | 0 | 0 | 0 | 0 |
| | leri | 0 | 0 | 0 | 0 | 0 | 0 | 0 | 0 | 0 | 0 | 0 | 0 | 0 | 0 | 0 | 0 | 0 | 0 | 0 | 0 | 0 | 0 | 0 |
| | 2024 | 17 | 2 | 0 | 0 | 1 | 2 | 1 | 0 | 1 | 3 | 0 | 1 | 1 | 2 | 0 | 0 | 0 | 1 | 1 | 0 | 0 | 0 | 0 |
| Nazionali | Oggi | 4 | 0 | 0 | 0 | 0 | 1 | 0 | 0 | 0 | 0 | 1 | 0 | 0 | 1 | 1 | 0 | 0 | 0 | 0 | 0 | 0 | 0 | 0 |
| | leri | 0 | 0 | 0 | 0 | 0 | 0 | 0 | 0 | 0 | 0 | 0 | 0 | 0 | 0 | 0 | 0 | 0 | 0 | 0 | 0 | 0 | 0 | 0 |
| | 2024 | 36 | 1 | 0 | 0 | 0 | 2 | 6 | 2 | 2 | 1 | 5 | 2 | 0 | 1 | 3 | 1 | 6 | 3 | 0 | 0 | 0 | 1 | 0 |
| Cand.Naz. | Oggi | 7 | 0 | 0 | 0 | 0 | 1 | 0 | 0 | 1 | 0 | 0 | 0 | 0 | 3 | 2 | 0 | 0 | 0 | 0 | 0 | 0 | 0 | 0 |
| | leri | 0 | 0 | 0 | 0 | 0 | 0 | 0 | 0 | 0 | 0 | 0 | 0 | 0 | 0 | 0 | 0 | 0 | 0 | 0 | 0 | 0 | 0 | 0 |
| | 2024 | 57 | 2 | 0 | 0 | 0 | 4 | 1 | 0 | 6 | 2 | 5 | 2 | 0 | 8 | 6 | 2 | 9 | 5 | 0 | 1 | 0 | 4 | 0 |
| Regionali | Oggi | 27 | 0 | 0 | 0 | 0 | 2 | 1 | 2 | 8 | 0 | 1 | 1 | 0 | 3 | 2 | 0 | 1 | 1 | 3 | 0 | 0 | 2 | 0 |
| | leri | 0 | 0 | 0 | 0 | 0 | 0 | 0 | 0 | 0 | 0 | 0 | 0 | 0 | 0 | 0 | 0 | 0 | 0 | 0 | 0 | 0 | 0 | 0 |
| | 2024 | 199 | 9 | 7 | 0 | 7 | 6 | 12 | 8 | 19 | 6 | 25 | 5 | 1 | 13 | 20 | 12 | 18 | 13 | 4 | 4 | 0 | 10 | 0 |

'Oggi' indica i dati aggiornati; 'leri' i dati del numero precedente; '2024' i dati dello scorso anno; in blu se Oggi supera leri; in rosso se Oggi supera lo scorso anno. Nota: le Carte Scolastiche sono riferite all'anno scolastico (da settembre a giugno).