



una foto al giorno



Due soldati giocano a scacchi tra i carri armati in Iraq



il quiz del giorno

Clausen (1927)

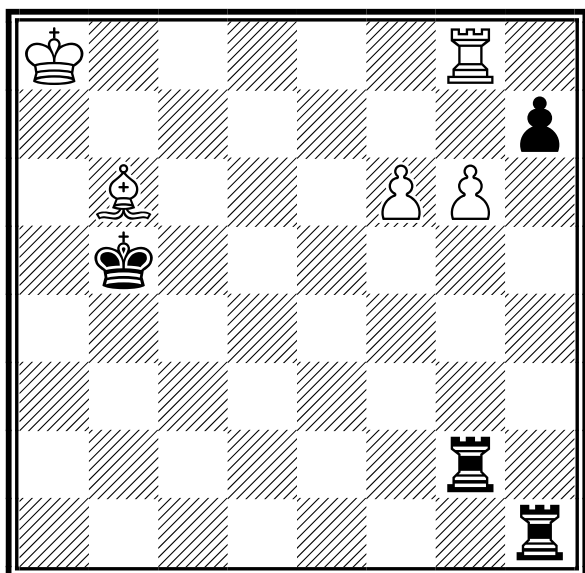

Il Bianco muove e vince
[Soluzione sul prossimo numero]



la domanda del giorno

[Argomento]

Affiliazione e Tesseramento

[Domanda n. 32]

Perchè costituire un Circolo Scacchistico?

[Risposta]

Vi sono varie ragioni che possono rendere conveniente, se vi è un numero minimo di giocatori, la costituzione di un Circolo Scacchistico regolarmente affiliato alla FSI.

E' noto che quando un'attività collettiva trova una sua istituzionalizzazione, se da un lato aumentano le regole e purtroppo i costi, dall'altro aumentano le ragioni di coesione: si crea uno spirito di gruppo e soprattutto si creano maggiori opportunità di attività in comune.

Un Circolo affiliato può partecipare al Campionato Italiano a squadre ed i suoi soci possono partecipare ai vari tornei ed ottenere le promozioni di categoria.

Un Circolo affiliato può organizzare tornei ed altre manifestazioni valide ai fini dei passaggi di categoria e può partecipare alle decisioni negli Organi Periferici della Federazione (Comitati Regionali e Provinciali).

Anche il rapporto con gli Istituti Scolastici (nel settore giovanile) e con gli Enti Pubblici o Privati (Contributi) è più facilitato.

[\[tutte le FAQ della FSI\]](#)



quiz numero precedente

V. Chekhover, 1956

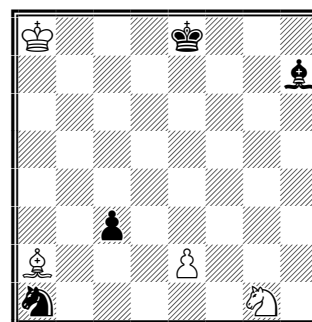

Il Bianco muove e patta

1.e4! A:e4+ 2.Ra7! Ad3 3.Ab1!! A:b1 4.Ce2 c2 5.Cc1! Re7 6.Ra6! Re6 7.Ra5! Re5 8.Ra4! Re4 9.Ra3! Re3 10.Rb2 Rd2 11.R:a1 R:c1 Stallo.



un pensiero al giorno

Perdere una partita a scacchi contro il tuo computer è come avere dei buchi nei calzini: non è imbarazzante, finché sei il solo a saperlo.

Anonimo

calendario manifestazioni italiane



tornei validi per categorie, Elo Italia e FIDE

Data Inizio/Fine	Denominazione	Pr. Reg.
20-12-2024 22-12-2024	29° Festival Internazionale di Scacchi "Grand Hotel Adriatico" <i>Luogo:</i> Montesilvano (PE) <i>Note:</i> Sede di gioco:GH Adriatico,Via Maresca, 10 Montesilvano OPEN A elo 1850+ -OPEN B elo 1550-1900 OPEN C elo 1600- Montepremi €2100 + €400 di buoni Le Due Torri-Iscr OP. A-B €65, C 55 e U16 50 agevolati fino al 6-12-24 info 3386756623 (Rebeggiani) <i>Email:</i> andrea.rebeggiani@gmail.com <i>Sito:</i> http://vesus.org/event/JgsulD5T <i>Arbitri:</i> da designare	PE ABR
21-12-2024 22-12-2024	Natale a Co-Ro <i>Luogo:</i> Corigliano-Rossano <i>Email:</i> scacchicoriglianorossano@gmail.com	CS CAL
22-12-2024 22-12-2024	5° Giorno di Ordinaria Follia - Under 1800 <i>Luogo:</i> Vigevano <i>Note:</i> Sede: via Pisani, 1 c/o Polo Ugart - Riservato per Elo <i>Email:</i> melinogianluca@gmail.com <i>Sito:</i> http://www.vigevanoscacchi.com <i>Arbitri:</i> Sanson	PV LOM
26-12-2024 30-12-2024	Torneo Internazionale Città di Carmignano 2024 <i>Luogo:</i> Carmignano <i>Note:</i> Open A 1900+, Open B 1600-2000, Open C 1700-, U18 1800- Sede di gioco viale Parenti 14 Iscrizioni euro 70,00, montepremi euro 2.700,00 Tempo di attesa 60' (30' U18), BYE1/2 no, Wild cards no Bando approvato in data 19.8.2024 <i>Email:</i> infopratoscacchi@gmail.com <i>Sito:</i> http://vesus.org/event/VKvlmmW4 <i>Arbitri:</i> Al Leonardo Bartolini, AR Massimiliano Chiari	PO TOS
26-12-2024 29-12-2024	36° FESTIVAL "COMUNE DI ROBECCHETTO CON INDUNO" <i>Luogo:</i> ROBECCHETTO CON INDUNO <i>Note:</i> Sede: Albergo Ristorante DA MARIUCCIA, via don Pozzi 43, Malvaglio - Mag: Elo>1899, FideA: Elo <i>Email:</i> INFO@CAVALLIESEGUGI.COM <i>Sito:</i> http://www.cavalliesegugi.com <i>Arbitri:</i> Mancin (princ), Aquari, Mingolla	MI LOM
26-12-2024 29-12-2024	Open del Santo 2024 <i>Luogo:</i> Padova <i>Note:</i> Open A 1800+, Open B 1500-1900, Open C 1600- Sede di gioco Hotel Casa del Pellegrino Montepremi euro 2.500,00 iscrizioni euro 70,00 tempo di attesa 30', BYE1/2 non consentiti, no wild cards bando approvato in data 6.6.2024 <i>Email:</i> calinoiu.claudia@yahoo.it <i>Sito:</i> http://www.scacchipadova.com <i>Arbitri:</i> Al Giovanni Minei, ACN Mauro Tassan	PD VEN
27-12-2024 30-12-2024	III Memorial Conti <i>Luogo:</i> Brescia <i>Note:</i> Master 2000+ 7T, A 1700-2100 6T, B 1800- 6T Sede di gioco sala Lonati via Chiusure 70 Iscrizioni euro 55,00, montepremi euro 1.260,00 Bye1/2 si wild cards 3 torneo A Bando approvato in data 8.9.2024 <i>Email:</i> festivalbrescia@torrecavallo.it <i>Arbitri:</i> AF Mauro Palma, AR Angelo Paglia	BS LOM



27-12-2024 29-12-2024 **1° ITAS CHESS**

TN TRE

Luogo: Trento, sale formazione ITAS viale Olivetti 27
Note: Iscrizione entro il 20.12.2024, garantita fino a 100 posti.
 Open A >=1800, 50€, GM, IM, FM gratis; Open B
Email: info@unionescacchisticatrentina.com
Sito: <http://www.unionescacchisticatrentina.com/1-itas-chess/>
Arbitri: da definire



27-12-2024 03-01-2025 **13° FESTIVAL CITTA' DI PALMANOVA**

UD FVG

Luogo: Palmanova
Note: Tornei WEEK END da 27.12.24 a 29.12.24: Open C 1600+, Open D 1800-. Tornei 9 turni da 27.12.24 a 03.01.25: open A 2000+, open B 2100-.
 Tempo di attesa 60', BYE 1/2 consentiti, wild cards 2 nei tornei A e C.
 Bando approvato il 31.5.24
Email: palmascacchi@gmail.com
Sito: <http://www.palmascacchi.it>
Arbitri: Al Dario Marinello, AR Liviu Filip Marius



28-12-2024 05-01-2025 **Campionato Provinciale Assoluto di Lecce 2025**

LE PUG

Luogo: Pisignano
Note: Iscrizioni 35€, ridotto a 30€ per donne, Under 18, universitari (max 26 anni). Montepremi 300€.
Email: ASSpisignano.soc@federscacchipuglia.it
Sito: <http://www.scacchiescacchi.it>



28-12-2024 29-12-2024 **Campionato Provinciale Crotone**

KR CAL

Luogo: Via Cilea 11 - Crotone
Email: asdsacchikr@libero.it



28-12-2024 29-12-2024 **5° Torneo "Un matto all'ora"**

MC MAR

Luogo: Civitanova
Note: c/o Tiro al Volo "Cluana" (Via Ippodromo 7), 5 turni, Iscrizione: 25 Euro, Torneo B: 6 turni, 30'+ 30" a mossa. Preiscrizione obbligatoria entro le ore 12 del 27/12/2024. Massimo 30 giocatori, valido per le variazioni elo FSI/FIDE.
Email: asdalfierenerocivitanova@gmail.com
Sito: <http://vesus.org/event/aypOrzDD>



30-12-2024 06-01-2025 **54esimo Festival Città di Torino**

TO PIE

Luogo: TORINO
Note: Sede di gioco SST, via Goito 13 Torino
 Open A 9T 1999+, Open B 6T 2100-, Open C 6T 1650-
 BYE 1/2 ammessi, 3 wild cards, attesa 60'
 iscrizioni euro 100,00, montepremi euro 5.200,00
 Bando approvato in data 13.10.2024
Email: tornei@scacchisticatorinese.it
Sito: <http://www.scacchisticatorinese.it>
Arbitri: Al Jean Dominique Coqueraut, Al Roberto Ricca



02-01-2025 06-01-2025 **FE "Santa Lucia Valle del Mela"**

ME SIC

Luogo: Santa Lucia del Mela
Note: Sede di gioco Sala Santa Maria dell'Arco
 Open A 1900+ 9T
 Open B 1700-2000 7T
 Open C 1500-1800 7T
 Open D 1600- 7T
 Attesa 60' Wild cards no BYE1/2 consentiti
 iscrizioni euro 70,00 montepremi euro 2.200,00
 bando approvato in data 31.10.2024
Email: giuseppeszangla@tiscali.it
Sito: <http://www.siciliascacchi.it>
Arbitri: Al Roberto Mancin



02-01-2025 06-01-2025 **TRE RE 2025**

MI LOM











Luogo: Milano
Note: Sede di gioco: Accademia Scacchi Milano via De Amicis 17
 Open A >1800 7T, Open B
Email: info@accademiascacchimilano.com
Sito: <http://www.accademiascacchimilano.com>
Arbitri: AF Michele Gisolini





02-01-2025 06-01-2025 **VIII OPEN INTERNAZIONALE DI VERONA**

VR VEN

Luogo: Verona*Note:* Open A >1899 B 1500-1899 C*Email:* info@edizioniediscere.com*Sito:* <http://www.edizioniediscere.com>*Arbitri:* AN Francesco Lupo, AR Emanuele Menniti**tornei validi per l'Elo Rapid FIDE**



	Data Inizio/Fine	Denominazione	Pr. Reg.
	20-12-2024 20-12-2024	Christmas Rapid Partenopea <i>Luogo:</i> Napoli <i>Note:</i> Sede di gioco: Stadio Arturo Collana, Via Ribera 2 <i>Sito:</i> http://www.scacchisticapartenopea.org	NA CAM
	21-12-2024 21-12-2024	Torneo C.I.G. U18 Qualificazione <i>Luogo:</i> Offida <i>Note:</i> c/o Circolo Sportivo Ricreativo "Elio Fabrizi" (Via Togliatti, 46, Strada Val Tesino), 5 Turni, Iscrizione €10, valido per le qualificazioni alle Finali Nazionali CIG 2025 e per le variazioni Elo FIDE Rapid. <i>Email:</i> pieraelianastella@gmail.com <i>Sito:</i> http://vesus.org/tournament/Hj1duDP1	AP MAR
	21-12-2024 21-12-2024	Ultimo matto dell'anno <i>Luogo:</i> Offida <i>Note:</i> c/o Circolo Sportivo Ricreativo "Elio Fabrizi" (Via Togliatti, 46, Strada Val Tesino), 7 Turni, Iscrizione €15 (€12 U18 e Donne), valido per variazioni Elo FIDE Rapid. <i>Email:</i> pieraelianastella@gmail.com <i>Sito:</i> http://vesus.org/tournament/CUvTj0EW	AP MAR
	22-12-2024 22-12-2024	Finale Grand Prix Semilampo Puglia <i>Luogo:</i> Martina franca <i>Note:</i> Montepremi min euro 300, coppe + premi finali per euro 1.160 <i>Email:</i> aismartina.soc@federscacchipuglia.it <i>Sito:</i> http://www.federscacchipuglia.it	TA PUG
	22-12-2024 22-12-2024	TORNEO C.I.G. U18 Qualificazione Natalizio <i>Luogo:</i> Ancona <i>Note:</i> c/o Sede Circolo Dorico (Via G. Russi 42G), 5 turni, Iscrizione: 10 Euro, prescrizione obbligatoria entro il 21/12/2024, valido per le qualificazioni alle Finali Nazionali CIG 2025 e per le variazioni Elo FIDE Rapid. <i>Email:</i> murcio94@live.it <i>Sito:</i> http://vesus.org/tournament/POkusjT7	AN MAR
	22-12-2024 22-12-2024	Sognando Natale - CIGu18 2025 <i>Luogo:</i> Cagliari <i>Note:</i> c/o Oratorio San Paolo di Piazza Giovanni XXIII – valido per le qualificazioni alla finale del Campionato Italiano Giovanile 2025 - Info e preiscrizioni: Ibba Isacco tel. 328.0090130; asdmosca@gmail.com - Iscrizione: € 25,00 <i>Email:</i> asdmosca@gmail.com <i>Sito:</i> http://asdmosca.altervista.org	CA SAR
	22-12-2024 22-12-2024	Sognando Natale - Open <i>Luogo:</i> Cagliari <i>Note:</i> c/o Oratorio San Paolo di Piazza Giovanni XXIII – Open integrale - Info e preiscrizioni: Ibba Isacco tel. 328.0090130; asdmosca@gmail.com - Iscrizione: € 25,00 <i>Email:</i> asdmosca@gmail.com <i>Sito:</i> http://asdmosca.altervista.org	CA SAR
	22-12-2024 22-12-2024	CIG 2025 - Torneo di qualificazione di Scacchi in Tour <i>Luogo:</i> Albano Laziale <i>Note:</i> Sede di gioco: Via Luigi Bleriot 23, Ciampino (RM). Inizio ore 15:00. Iscrizioni con bonifico entro le 20:00 del 21/12/2024. <i>Email:</i> scacchiintour@gmail.com <i>Arbitri:</i> Da designare	RM LAZ

	22-12-2024	22-12-2024	Torneo Rapid FIDE di dicembre a Frascati	RM LAZ
	<p><i>Luogo:</i> Cocciano - Frascati (RM) <i>Note:</i> Sede di gioco: sala lettura Cocciano, piazza Nobiliore 5. Fine iscrizioni: ore 15.00. Preiscriversi entro il venerdì precedente. <i>Email:</i> frascaticacchi@libero.it <i>Sito:</i> http://www.frascaticacchi.it <i>Arbitri:</i> Da designare</p>			
	22-12-2024	22-12-2024	NATALE DI SCACCHI A ROVIGO	RO VEN
	<p><i>Luogo:</i> ROVIGO <i>Note:</i> sede di gioco: Palazzo Casalini - Via Casalini, 10 - 45100 Rovigo <i>Email:</i> rovigoscacchi@libero.it <i>Sito:</i> http://www.rovigoscacchi.it</p>			
	22-12-2024	22-12-2024	Campionato Provinciale Rapid di Brescia	BS LOM
	<p><i>Luogo:</i> Brescia <i>Note:</i> Sede: Pieve di Urigo Mella, Via della Chiesa, 13 - Open Integrale - Tel 393 197 92 31 - Org: Asd Accademia dei Pedoni - Montepremi: 320 eur + in natura, Iscrizione: 15 eur (scontistica varia) <i>Email:</i> info@accademiadeipedoni.it <i>Sito:</i> http://www.bresciascacchi.it <i>Arbitri:</i> Paglia</p>			
	22-12-2024	22-12-2024	CIGU18 2025 - Torneo di qualificazione Bologna 3	BO EMI
	<p><i>Luogo:</i> Bologna <i>Note:</i> c/o Viale Felsina, 52 <i>Email:</i> info@circoloscacchisticobolognese.it <i>Sito:</i> http://vesus.org/tournament/CGwncMKU <i>Arbitri:</i> AR Cantelli</p>			
	22-12-2024	22-12-2024	3° torneo di qualificazione CIG Under 18 2025	TR UMB
	<p><i>Luogo:</i> Terni <i>Note:</i> Sede di Gioco sala Cesvol via Montefiorino 12/C <i>Email:</i> umbriascacchi@gmail.com <i>Sito:</i> http://umbriascacchi.it</p>			
	22-12-2024	22-12-2024	III Florence Winter	FI TOS
	<p><i>Luogo:</i> Firenze <i>Note:</i> c/o via del Ponte Rosso,2,Firenze.Open e TG U18 valido CIG2025.No BYE1/2,no wildcards.Valido GPT.Montepremi: 380€, Iscrizione: 20€ (15€ TG). Info:firenzescacchi@firenzescacchi.it, Tel.3345961051 <i>Email:</i> firenzescacchi@firenzescacchi.it <i>Sito:</i> http://vesus.org/event/wJQPo3bK <i>Arbitri:</i> AR Elisacci</p>			
	22-12-2024	22-12-2024	Gran Prix Sardegna 2024 - nona tappa	SU SAR
	<p><i>Luogo:</i> Sardara <i>Note:</i> c/o Centro d'aggregazione sociale, Via Oristano 59 - Open integrale - Info e iscrizioni: VeSuS.org, tel. +39.351.5333284 Luca Spano, sardarascacchi@gmail.com - Iscrizione: € 20,00 <i>Email:</i> sardarascacchi@gmail.com <i>Arbitri:</i> AR Roberto Caddeo</p>			
	22-12-2024	22-12-2024	Rapid@Mente - Dicembre 2024	MB LOM
	<p><i>Luogo:</i> Vimercate <i>Note:</i> Sede: Villa Volontieri, Via Velasca, 22 - Open Integrale - Inizio 14.45 - Tel 349 389 3538 - Org: La Mongolfiera - Montepremi: 195 eur, Iscrizioni: 15 Eur <i>Email:</i> scacchi@lamongolfiera.mb.it <i>Sito:</i> http://www.lamongolfiera.mb.it <i>Arbitri:</i> De Angelis</p>			
	27-12-2024	27-12-2024	III Chessandonaci Young CIG18	BR PUG
	<p><i>Luogo:</i> San Donaci <i>Note:</i> Iscrizioni € 15, Ridotta € 10 ai Soci Lupiae. Coppe e varie per tutti. <i>Email:</i> maxxbor@tiscali.it <i>Sito:</i> http://scacchilupiae.altervista.org</p>			
	28-12-2024	29-12-2024	3° Serafino Dubois under 18	RM LAZ
	<p><i>Luogo:</i> Roma <i>Note:</i> Torneo rapid ad inviti per 14 giocatori under 18. Sede di gioco: Sala della Promoteca in Campidoglio. Primo turno ore 10.00. <i>Email:</i> info@accademiascacchiroma.it <i>Sito:</i> http://www.accademiascacchiroma.it <i>Arbitri:</i> Da designare</p>			

	28-12-2024 28-12-2024	Campionato forlivese rapid 2024	FC EMI
		<i>Luogo:</i> Forlì <i>Note:</i> c/o Circolo Endas G. Bovio, Via Ossi. Iscrizione: 20 €. Montepremi: 350 € <i>Email:</i> robertopetrini399@gmail.com <i>Sito:</i> http://vesus.org/tournament/zX97bBTL <i>Arbitri:</i> AN Gardini	
	28-12-2024 28-12-2024	29° OPEN SEMILAMPO "COMUNE DI ROBECCHETTO CON INDUNO"	MI LOM
		<i>Luogo:</i> ROBECCHETTO CON INDUNO <i>Note:</i> Sede: Albergo Ristorante DA MARIUCCIA, via don Pozzi 43, Malvaglio - Open Integrale - Tel 346 575 5408 - Org: CS Cavalli&Segugi - Montepremi: 315 eur e premi in natura, Iscrizione: 15 eur (scontistica varia) <i>Email:</i> INFO@CAVALLIESEGUGI.COM <i>Sito:</i> http://www.cavalliesegugi.com <i>Arbitri:</i> Ottolini (princ), Collobiano	
	29-12-2024 29-12-2024	Rapid Fide Good bye 2024	PA SIC
		<i>Luogo:</i> Palermo <i>Note:</i> sede di gioco: Via Alcide de Gasperi 53 <i>Email:</i> segreteria@mattipergliscacchi.it <i>Sito:</i> http://www.mattipergliscacchi.it <i>Arbitri:</i> da designare	
	29-12-2024 29-12-2024	Torneo Giovanile di Scacchi U18	NA CAM
		<i>Luogo:</i> NAPOLI <i>Note:</i> Sede di gioco: Scuola Secondaria di Primo grado A. Belvedere - Vico Acitillo, 90 - Valido per le qualificazioni al CIG 2025 <i>Email:</i> direttivo@scacchisticapartenopea.org <i>Sito:</i> http://www.scacchisticapartenopea.org	
	29-12-2024 29-12-2024	5° Rapid FIDE Steinitz 2024	RM LAZ
		<i>Luogo:</i> Roma <i>Note:</i> Inizio ore 15:30. Sede di gioco: Via Val Cenischia n. 9, Roma. Massimo 40 partecipanti. Preiscrizioni su Vesus entro le 15:00 del 29/12/2024. <i>Sito:</i> http://www.steinitz.it <i>Arbitri:</i> Da designare	



tornei validi per l'Elo Blitz FIDE

	Data Inizio/Fine	Denominazione	Pr. Reg.
	18-12-2024 18-12-2024	2° Blitz di Natale	TO PIE
		<i>Luogo:</i> Torino <i>Note:</i> Org. LTB - sede di gioco: Bocciofila La Verdolina, Via Battista Bena 10 A, Torino - Open Integrale - Montepremi € 160 - quota iscrizione € 15, 10 per i soci - info lacomussi 339-7703130 <i>Email:</i> agonistica@liberotorneificioscacchi.it <i>Sito:</i> http://www.liberotorneificioscacchi.it <i>Arbitri:</i> ACN Bosetti	
	18-12-2024 18-12-2024	Campionato Rapid Bolognese 2024-2025 - Torneo 10	BO EMI
		<i>Luogo:</i> Bologna <i>Note:</i> c/o Via Felsina, 52. Tappa del Campionato Rapid Bolognese 2024-2025. Primo turno: ore 21. Premi: consumazioni al bar e cumulativi con le altre tappe <i>Email:</i> info@circoloscacchisticobolognese.it <i>Sito:</i> http://vesus.org/tournament/BS01XNfH <i>Arbitri:</i> AR Neri	
	21-12-2024 21-12-2024	2° BLITZ FIDE DI AUGURI AL CIRCOLO DI BARCELLONA	ME SIC
		<i>Luogo:</i> Barcellona P.G. <i>Note:</i> SEDE DI GIOCO: CIRCOLO DI BARCELLONA P.G. Via Carducci 14, 98051 Barcellona P.G. (ME) Numero massimo di partecipanti per ogni torneo: 30 giocatori 2 tornei: BLITZ FIDE JUNIORES U12/U16 - BLITZ FIDE DI AUGURI Open <i>Email:</i> giuseppezangla@tiscali.it <i>Sito:</i> http://www.siciliascacchi.it <i>Arbitri:</i> da designare	



21-12-2024 21-12-2024 **7° Blitz FIDE Steinitz 2024**

RM LAZ

Luogo: Roma

Note: Inizio ore 15:30. Sede di gioco: Via Val Cenischia n. 9, Roma. Massimo 40 partecipanti.
Preiscrizioni su Vesus entro le 15:00 del 21/12/2024.

Sito: <http://www.steinitz.it>

Arbitri: Da designare



28-12-2024 28-12-2024 **Blitz con l'amico Natale 2024**

PO TOS

Luogo: Carmignano

Note: c/o Circolo 'Il Galli', Viale Giovanni Beato Parenti, 14. Montepremi: ceste alimentari. Iscrizione: 10 €.
Chiusura iscrizioni: ore 15

Email: infopratoscacchi@gmail.com

Sito: <http://vesus.org/tournament/KsS6guHM>

Arbitri: Al Bartolini

[\[Scarica tutte le 214291 partite presenti in 4750 file\]](#)

[\[Contatta il responsabile: partite@federscacchi.it\]](mailto:partite@federscacchi.it)



i numeri della federazione



Società		ITA	ABR	ALT	BAS	CAL	CAM	EMI	FVG	LAZ	LIG	LOM	MAR	MOL	PIE	PUG	SAR	SIC	TOS	TRE	UMB	VAL	VEN	EST
Totali	Oggi	0	0	0	0	0	0	0	0	0	0	0	0	0	0	0	0	0	0	0	0	0	0	0
	Ieri	0	0	0	0	0	0	0	0	0	0	0	0	0	0	0	0	0	0	0	0	0	0	0
	2024	367	11	2	4	10	20	20	16	39	12	54	14	4	26	24	15	30	22	5	8	1	30	0
Tesserati		ITA	ABR	ALT	BAS	CAL	CAM	EMI	FVG	LAZ	LIG	LOM	MAR	MOL	PIE	PUG	SAR	SIC	TOS	TRE	UMB	VAL	VEN	EST
Totali	Oggi	0	0	0	0	0	0	0	0	0	0	0	0	0	0	0	0	0	0	0	0	0	0	0
	Ieri	0	0	0	0	0	0	0	0	0	0	0	0	0	0	0	0	0	0	0	0	0	0	0
	2024	23648	765	166	164	495	1263	2496	788	2269	581	3713	788	93	1456	1395	915	2171	1467	375	406	15	1788	79
Agonisti	Oggi	0	0	0	0	0	0	0	0	0	0	0	0	0	0	0	0	0	0	0	0	0	0	0
	Ieri	0	0	0	0	0	0	0	0	0	0	0	0	0	0	0	0	0	0	0	0	0	0	0
	2024	7295	229	100	35	107	360	524	275	776	300	1259	237	34	582	344	255	492	509	89	123	9	594	62
Ordinari	Oggi	0	0	0	0	0	0	0	0	0	0	0	0	0	0	0	0	0	0	0	0	0	0	0
	Ieri	0	0	0	0	0	0	0	0	0	0	0	0	0	0	0	0	0	0	0	0	0	0	0
	2024	3210	86	4	23	106	219	152	130	314	71	600	112	28	180	246	147	243	235	43	58	5	201	7
Junior	Oggi	0	0	0	0	0	0	0	0	0	0	0	0	0	0	0	0	0	0	0	0	0	0	0
	Ieri	0	0	0	0	0	0	0	0	0	0	0	0	0	0	0	0	0	0	0	0	0	0	0
	2024	13143	450	62	106	282	684	1820	383	1179	210	1854	439	31	694	805	513	1436	723	243	225	1	993	10
Carte Scol.		ITA	ABR	ALT	BAS	CAL	CAM	EMI	FVG	LAZ	LIG	LOM	MAR	MOL	PIE	PUG	SAR	SIC	TOS	TRE	UMB	VAL	VEN	EST
Totali	Oggi	78	77	0	0	0	0	0	0	0	0	0	1	0	0	0	0	0	0	0	0	0	0	0
	Ieri	78	77	0	0	0	0	0	0	0	0	0	1	0	0	0	0	0	0	0	0	0	0	0
	2020/21	75	0	0	0	0	0	0	0	0	31	0	0	0	0	0	0	0	0	0	0	0	44	0
Istruttori		ITA	ABR	ALT	BAS	CAL	CAM	EMI	FVG	LAZ	LIG	LOM	MAR	MOL	PIE	PUG	SAR	SIC	TOS	TRE	UMB	VAL	VEN	EST
Totali	Oggi	0	0	0	0	0	0	0	0	0	0	0	0	0	0	0	0	0	0	0	0	0	0	0
	Ieri	0	0	0	0	0	0	0	0	0	0	0	0	0	0	0	0	0	0	0	0	0	0	0
	2024	1350	62	4	6	23	94	45	36	147	31	188	60	2	91	121	55	136	110	10	15	3	109	2
Elementari	Oggi	0	0	0	0	0	0	0	0	0	0	0	0	0	0	0	0	0	0	0	0	0	0	0
	Ieri	0	0	0	0	0	0	0	0	0	0	0	0	0	0	0	0	0	0	0	0	0	0	0
	2024	822	39	4	3	12	50	28	19	84	20	127	41	0	57	77	37	82	50	5	10	2	74	1
Giovanili	Oggi	0	0	0	0	0	0	0	0	0	0	0	0	0	0	0	0	0	0	0	0	0	0	0
	Ieri	0	0	0	0	0	0	0	0	0	0	0	0	0	0	0	0	0	0	0	0	0	0	0
	2024	253	10	0	1	8	12	4	12	34	4	33	11	0	21	25	10	29	12	3	2	0	21	1
Giov.Qual.	Oggi	0	0	0	0	0	0	0	0	0	0	0	0	0	0	0	0	0	0	0	0	0	0	0
	Ieri	0	0	0	0	0	0	0	0	0	0	0	0	0	0	0	0	0	0	0	0	0	0	0
	2024	68	2	0	1	2	5	6	2	8	3	2	3	0	3	5	3	11	7	1	1	1	2	0
Formatori	Oggi	0	0	0	0	0	0	0	0	0	0	0	0	0	0	0	0	0	0	0	0	0	0	0
	Ieri	0	0	0	0	0	0	0	0	0	0	0	0	0	0	0	0	0	0	0	0	0	0	0
	2024	0	0	0	0	0	0	0	0	0	0	0	0	0	0	0	0	0	0	0	0	0	0	0
Ins.Elem.	Oggi	0	0	0	0	0	0	0	0	0	0	0	0	0	0	0	0	0	0	0	0	0	0	0
	Ieri	0	0	0	0	0	0	0	0	0	0	0	0	0	0	0	0	0	0	0	0	0	0	0
	2024	207	11	0	1	1	27	7	3	21	4	26	5	2	10	14	5	14	41	1	2	0	12	0
Arbitri		ITA	ABR	ALT	BAS	CAL	CAM	EMI	FVG	LAZ	LIG	LOM	MAR	MOL	PIE	PUG	SAR	SIC	TOS	TRE	UMB	VAL	VEN	EST
Totali	Oggi	0	0	0	0	0	0	0	0	0	0	0	0	0	0	0	0	0	0	0	0	0	0	0
	Ieri	0	0	0	0	0	0	0	0	0	0	0	0	0	0	0	0	0	0	0	0	0	0	0
	2024	346	15	8	0	10	18	21	10	30	10	44	9	2	28	31	17	34	24	6	6	0	22	1
Internaz.	Oggi	0	0	0	0	0	0	0	0	0	0	0	0	0	0	0	0	0	0	0	0	0	0	0
	Ieri	0	0	0	0	0	0	0	0	0	0	0	0	0	0	0	0	0	0	0	0	0	0	0
	2024	37	1	1	0	2	4	1	0	2	0	6	0	0	5	0	2	1	2	1	1	0	7	1
FIDE	Oggi	0	0	0	0	0	0	0	0	0	0	0	0	0	0	0	0	0	0	0	0	0	0	0
	Ieri	0	0	0	0	0	0	0	0	0	0	0	0	0	0	0	0	0	0	0	0	0	0	0
	2024	17	2	0	0	1	2	1	0	1	1	3	0	1	1	2	0	0	1	1	0	0	0	0
Nazionali	Oggi	0	0	0	0	0	0	0	0	0	0	0	0	0	0	0	0	0	0	0	0	0	0	0
	Ieri	0	0	0	0	0	0	0	0	0	0	0	0	0	0	0	0	0	0	0	0	0	0	0
	2024	36	1	0	0	0	2	6	2	2	1	5	2	0	1	3	1	6	3	0	0	0	1	0
Cand.Naz.	Oggi	0	0	0	0	0	0	0	0	0	0	0	0	0	0	0	0	0	0	0	0	0	0	0
	Ieri	0	0	0	0	0	0	0	0	0	0	0	0	0	0	0	0	0	0	0	0	0	0	0
	2024	57	2	0	0	0	4	1	0	6	2	5	2	0	8	6	2	9	5	0	1	0	4	0
Regionali	Oggi	0	0	0	0	0	0	0	0	0	0	0	0	0	0	0	0	0	0	0	0	0	0	0
	Ieri	0	0	0	0	0	0	0	0	0	0	0	0	0	0	0	0	0	0	0	0	0	0	0
	2024	199	9	7	0	7	6	12	8	19	6	25	5	1	13	20	12	18	13	4	4	0	10	0

'Oggi' indica i dati aggiornati; 'Ieri' i dati del numero precedente; '2024' i dati dello scorso anno; in blu se Oggi supera Ieri; in rosso se Oggi supera lo scorso anno. Nota: le Carte Scolastiche sono riferite all'anno scolastico (da settembre a giugno).