



una foto al giorno



Boris Gelfand



la domanda del giorno

[Argomento]

TORO - Omologazione Tornei Online

[Domanda n. 63]

Perchè devo fare attenzione all'ID FSI?

[Risposta]

Usando il software per la gestione di un torneo può capitare di modificare l'ID FSI di un giocatore.

Fate molta attenzione a questo tipo di modifiche, perchè TORO di fronte a quell'ID assume che sia corretto e quindi collega ad esso tutti i dati del giocatore.

Se avete inserito per esempio Giuseppe Garibaldi con ID 100547 e poi modificate l'ID in 102547, quello che succede è che poi il torneo verrà giocato da Cristoforo Colombo: verrà modificato l'Elo di Colombo, la categoria di Colombo, il nome di Colombo, la sanità mentale di Colombo e di Garibaldi,

eccetera eccetera :-)

Fate quindi attenzione perchè la correzione di questo errore è complessa e magari ci vogliono mesi prima che qualcuno se ne accorga.

[\[tutte le FAQ della FSI\]](#)



il quiz del giorno

Dénes

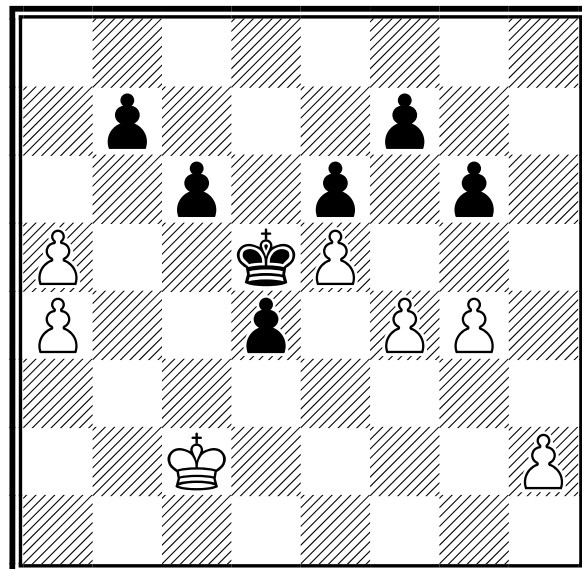

Il Bianco muove e vince

[Soluzione sul prossimo numero]



un pensiero al giorno

Credo che il gioco degli Scacchi sia magico per la vecchiaia. Una partita fa dimenticare i reumatismi al ginocchio, ed altri eventi diventano insignificanti, paragonati ad una catastrofe sulla scacchiera.

Vlastimil Hort



quiz numero precedente

E. Hufendiek (1980)

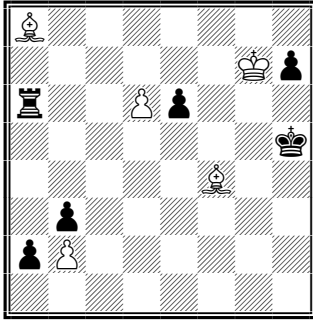

Il Bianco muove e patta

1.Af3+ Rh4 2.d7 Ta7 3.Ab7! Txb7 4.Ac7! Txc7 5.Rh6! Txd7 (5...a1=D 6.d8=D+ con scacco perpetuo) stallo.

calendario manifestazioni italiane



tornei validi per categorie, Elo Italia e FIDE

	Data Inizio/Fine	Denominazione	Pr. Reg.
	25-10-2024 27-10-2024	8° Week-end "I DUE ALFIERI" <i>Luogo:</i> Bagheria <i>Note:</i> SEDE DI GIOCO: Via Ciro Scianna N. 146 Bagheria <i>Email:</i> info@iduealfieri.it <i>Sito:</i> http://www.iduealfieri.it <i>Arbitri:</i> da designare	PA SIC
	25-10-2024 27-10-2024	Florence Move XII <i>Luogo:</i> Sesto Fiorentino <i>Note:</i> c/o Biblioteca E.Ragionieri,Piazza della Biblioteca,4.Verdi(Elo>1900),Azzurri(1600-2000),Rossi(Elo <i>Email:</i> firenzescacchi@firenzescacchi.it <i>Sito:</i> http://www.florencemove.it <i>Arbitri:</i> da designare	FI TOS
	26-10-2024 27-10-2024	1° Torneo Sociale "Memorial Giuseppe Sgargi" <i>Luogo:</i> Cremona <i>Note:</i> Sede: Piazza Filodrammatici 2 c/o Società Filodrammatica Cremonese - Riservato per Elo <i>Email:</i> info@cremonascacchi.it <i>Sito:</i> http://www.cremonascacchi.it/ <i>Arbitri:</i> Paglia	CR LOM
	26-10-2024 27-10-2024	Festival weekend di Vedano al Lambro <i>Luogo:</i> Vedano al Lambro <i>Note:</i> Sede: Via Italia, 15 - Open Integrale - Tel 349 389 3538 - Org: ACSD La Mongolfiera - Montepremi: 550 eur, Iscrizioni: 40 eur (30 x U18) - Gestione torneo su www.vegaresult.com <i>Email:</i> info@lamongolfiera.mb.it <i>Sito:</i> http://www.lamongolfiera.mb.it <i>Arbitri:</i> De Angelis	MB LOM
	27-10-2024 27-10-2024	CHES IMMERSION elo inf 1800 - ONE DAY TOURNAMENT <i>Luogo:</i> Palmanova <i>Note:</i> Sede di gioco: ASD Palmascacchi in via Marcello 10 a Palmanova. Conferma iscrizioni fino alle 08:45, 1° turno 09:00, 2° turno a seguire. 3° turno alle 14:00, 4° e 5° a seguire. Premiazioni alle 20:00 <i>Email:</i> palmascacchi@gmail.com <i>Sito:</i> http://www.palmascacchi.it	UD FVG
	28-10-2024 28-10-2024	CIS OnLine 2024 <i>Luogo:</i> OmniaChess <i>Note:</i> Evento inserito al solo scopo delle designazioni arbitrali <i>Sito:</i> http://omniachess.com/Championship.aspx?id=169 <i>Arbitri:</i> Da designare	MI LOM
	29-10-2024 10-12-2024	XXXIV Coppa Autunno <i>Luogo:</i> Ivrea <i>Note:</i> Org. SSDE - sede di gioco: piazza I Maggio, presso centro Civico, Ivrea . Open Integrale - 1 turno alla settimana il martedì - montepremi € 150 - iscrizione € 20 info Paonessa 388-6080319- <i>Email:</i> denispao@libero.it <i>Sito:</i> http://ivreascacchiblogspot.it <i>Arbitri:</i> ACN Bosetti	TO PIE
	29-10-2024 03-11-2024	Halloween Chess Festival <i>Luogo:</i> Roma <i>Note:</i> Open A 1900+, Open B 1600-2000, Open C 1600- Sede di gioco Hotel Capannelle Montepremi euro 2.200,00 iscrizioni euro 80,00 tempo di attesa 60', BYE1/2 non consentiti, wild cards 6 bando approvato in data 6.6.2024 <i>Email:</i> info@accademiascacchiroma.it <i>Sito:</i> http://www.accademiascacchiroma.it <i>Arbitri:</i> Al Ilaria Olivo, AR Alberto Andreini	RM LAZ



31-10-2024 03-11-2024 **1° Festival Internazionale di Trevi "Città dell'Olio"** PG UMB

Luogo: Trevi

Note: Sede di gioco chiesa di San Francesco-Largo Don Bosco Trevi. Inizio primo turno previsto ore 18 del 31 Ottobre, ultimo turno ore 9,30 del 3 Novembre. Montepremio totale 2500 euro

Email: info@chess4life.it - info@agonfievele.org

Sito: <http://Vesus.org>



31-10-2024 03-11-2024 **XIV Coppa «Città di Marrubiu»** OR SAR

Luogo: Marrubiu

Note: c/o Palestra via Gramsci – Montepremi: € 1.070,00 - Open A: Elo >1700 - Open B: Elo 1551-1799 - Open C: Elo

Email: info@marrubiuredtal.it

Sito: <http://www.marrubiuredtal.it>



31-10-2024 03-11-2024 **Campionato Italiano a Squadre U18** CS CAL

Luogo: Cariati Marina

Note: Sede di gioco Vascellero Club Resort Hotel
C.da Vascellero Cariati Marina (CS)

Email: eventiscacchi@gmail.com

Sito: <http://www.torneiscacchi.it>

Arbitri: Da designare



01-11-2024 03-11-2024 **1o festival dei Campi Flegrei** NA CAM

Luogo: Bacoli

Note: Sede di Gioco: Sala dell'Ostrichina, Parco Borbonico del Fusaro - Piazza Gioacchino Rossini, 2 - Bacoli (NA)

Email: emmecci@protonmail.com

Sito: <http://www.scacchisticapartenopea.org>



01-11-2024 03-11-2024 **Campionato Sociale di Mantova 2024** MN LOM

Luogo: Mantova

Note: Sede: Via Vittorino da Feltre 79/81 - Open Integrale - Tel 3493573174, 3332699040 - Org: ASD MantovaScacchi - Montepremi: in natura, Iscrizione: 40 eur (20 x juniores)

Email: e_trazzi@hotmail.com

Sito: <http://www.mantovascacchi.it>

Arbitri: Gallani



01-11-2024 03-11-2024 **12° Torneo Nazionale Pro Loco** BA PUG

Luogo: Gioia del Colle

Note: 3 tornei a variazione Elo. 1 torneo promozionale. Quote d'iscrizione: euro 50-45-40-25. Sconto per donne, U18, O60. Montepremi euro 1400.

Email: gsppbndtt@gmail.com

Sito: <http://www.federscacchipuglia.it>



01-11-2024 03-11-2024 **3° TROFEO CITTA' DI ROVIGO** RO VEN

Luogo: ROVIGO

Note: SEDE DI GIOCO: SALA CONFERENZE - CONSORZIO DI BONIFICA ADIGE PO VIA G. VERDI 12 - ROVIGO

Email: ROVIGOSCACCHI@LIBERO.IT

Sito: <http://ROVIGOSCACCHI.COM>



01-11-2024 03-11-2024 **Coppa d'Oro 2024** CO LOM

Luogo: Villa Guardia

Note: Sede: Via Europa Unita, 5 - Open Integrale - Tel 3314837187 - Org: AD La Torre - Montepremi: 560 eur, Iscrizione: 40 eur (20 x Donne e U18) - Preiscr. su vegaresult.com

Email: alberto.laricini@gmail.com

Sito: <http://latorre.blog>

Arbitri: Gisolini



01-11-2024 03-11-2024 **XVII Festival Internazionale Naviglio Martesana** MI LOM

Luogo: Gorgonzola

Note: Sede: Via Italia 84 - Torneo A: Open Integrale, B: Elo

Email: we.martesana@gmail.com

Sito: <http://vesus.org>

Arbitri: De Angelis (princ), Pincioli



01-11-2024 03-11-2024 **4° Weekend Torri d'Acaja - Mem. Novellini** CN PIE

Luogo: Fossano

Note: Org- Torri d'Acaja - sede di gioco: Viale Ambrogio da Fossano 12, Fossano - Open Integrale - montepremi € 730 - iscrizione € 35 - info 328-1070039 (Paolo)

Email: fossanoscacchi@gmail.com

Arbitri: ACN Ravera



01-11-2024 03-11-2024 **2° Torneo METAMORFOSI Città di Sulmona**

AQ ABR

Luogo: Bugnara

Note: Hotel Sagittario, via Nolfese, 3- Bugnara (AQ) Iscrizione € 60-gratuita >2300. Open A da 1800, Open B tra 1600 e 1800, Open C sotto 1600

Email: amicoluzio58@gmail.com

Sito: <http://vesus.org/event/wqnzM0hi>

Arbitri: da designare



02-11-2024 03-11-2024 **Open Tartufesta**

BO EMI

Luogo: Sasso Marconi

Note: c/o 'Centro anziani Borgonuovo', Via Cartiera, 8. Tre turni sabato, tre turni domenica. Iscrizione: 30 €. U18: 20 €. Maggiorazioni dopo il 28 ottobre. Montepremi: coppe e premi in natura

Email: sassomarconircoloscacchi@gmail.com

Sito: <http://vesus.org/tournament/akrgoTUt>

Arbitri: AN Gardini



02-11-2024 03-11-2024 **7°Torneo "Scacchi sotto la Torre"**

PI TOS

Luogo: Pisa

Note: c/o Circolo La Pagoda, via Fiorentina, 545. No wilcards, no BYE1/2, attesa 30'. OpenA (Elo>1800), OpenB (1600-1799), OpenC (Elo

Email: info@scacchilatorre.it

Sito: <http://www.scacchilatorre.it>

Arbitri: da designare



04-11-2024 16-12-2024 **Trofeo Pistone 2024**

TO PIE

Luogo: Torino

Note: Org. SST - sede di gioco: Via Goito 13, Torino - Open A > 1899, Open B < 1900 - 1 turno alla settimana il lunedì - montepremi € 700 - quota iscrizione € 50 (soci SST € 40). Info 011-657072 - 392-1181395

Email: tornei@scacchisticatorinese.it

Sito: <http://www.scacchisticatorinese.it>

Arbitri: IA Ricca



05-11-2024 17-12-2024 **62° torneo infrasettimanale by Lazio Scacchi**

RM LAZ

Luogo: Roma

Note: Sede di gioco: Oratorio San Gioacchino, Via P. Magno 25C - Roma, infrasettimanale delle 19.00 del martedì; 3 punti alla vittoria. Open A: Elo>=1600, open B: Elo

Email: info@lazioscacchi.org

Sito: <http://www.lazioscacchi.org>

Arbitri: da designare



06-11-2024 18-12-2024 **Torneo Paul Morphy Serale Elo < 2200**

MI LOM

Luogo: Milano

Note: Sede: Via De Amicis 17 - Riservato a Elo < 2200 - Serale (mercoledì) - Tel 3287194921 - Org: Accademia Scacchi Milano - Montepremi: in natura, Iscrizione: 50 eur (scontistica varia)

Email: info@accademiascacchimilano.com

Sito: <http://www.accademiascacchimilano.com>

Arbitri: Rancati (princ), Molfesi



tornei giovanili

Data Inizio/Fine	Denominazione	Pr. Reg.
27-10-2024 27-10-2024	CIS U18 2024 - Lombardia	VA LOM
	<p><i>Luogo:</i> Azzate</p> <p><i>Note:</i> Sede: Via R. Colli, 21 c/o Scuola Media Statale "L. Da Vinci" - Tel 3486440357 - Org: ASD Scac. Gallaratese - Montepremi: Coppe e Medaglie, Iscrizione: 20 eur - Modulo iscrizione in calce al bando o sul sito dell'organizzatore</p> <p><i>Email:</i> info@scacchigallarate.it</p> <p><i>Sito:</i> http://www.scacchigallarate.it</p> <p><i>Arbitri:</i> Gisolini (princ), Andryeyeva, Brigati, Pelizzola</p>	



tornei validi per l'Elo Rapid FIDE

	Data Inizio/Fine	Denominazione	Pr.	Reg.
	25-10-2024 25-10-2024	1o Torneo Rapid "Partenopea" <i>Luogo:</i> Napoli <i>Note:</i> Sede di gioco: Stadio Arturo Collana, Via Ribera 2	NA	CAM
	26-10-2024 26-10-2024	1 TORNEO RAPID FIDE CEPAGATTI <i>Luogo:</i> Cepagatti <i>Note:</i> Sede di gioco: Sala Consigliere Comune di Cepagatti in Via Raffaele d'Ortenzio, 4-65012 Cepagatti-PE Perfezionamento iscrizioni:h 15.10-15.25-Inizio:ore 15.30 Premiazione:ore 19.45-Quote iscrizione:€ 15-€ 13 associati EDC- Montepremi totale € 150 <i>Email:</i> asdscacchisticaedc.pe@gmail.com <i>Sito:</i> http://vesus.org/tournament/1exlaamV <i>Arbitri:</i> da designare	PE	ABR
	26-10-2024 26-10-2024	Torneo Rapid FIDE Erre J Effe Cassino <i>Luogo:</i> Cassino <i>Note:</i> Sede di gioco: Palazzo della Cultura, Corso della Repubblica, 271. Massimo 38 partecipanti. Preiscrizione raccomandata su Vesus. Inizio ore 15:30. <i>Email:</i> errejeffe@gmail.com <i>Arbitri:</i> Da designare	FR	LAZ
	27-10-2024 27-10-2024	FOLLEMENTE CHESS <i>Luogo:</i> Caserta <i>Note:</i> Sede di gioco: Viale Michelangelo Buonarroti, 5 – Caserta.	CE	CAM
	27-10-2024 27-10-2024	Torneo Juniores Scacchi Genova U14 e U18 - seconda tappa <i>Luogo:</i> Genova <i>Note:</i> Circolo F.Merlino, 16, Sestri Ponente, Genova. Iscrizione €10 <i>Email:</i> brunovello@libero.it <i>Sito:</i> http://scacchigenovamerlino.altervista.org <i>Arbitri:</i> Da definire	GE	LIG
	27-10-2024 27-10-2024	CIG 2025 - Torneo di qualificazione La Fortezza <i>Luogo:</i> Latina Scalo <i>Note:</i> Valido qualificazione Campionato Italiano Giovanile 2024. Sede di gioco: Sala Ex Cinema ENAL di Latina Scalo, Via Epitaffio, 168. Inizio ore 15:00. <i>Email:</i> sermonetascacchi@gmail.com <i>Sito:</i> https://vesus.org/tournament/2v3O3LdN <i>Arbitri:</i> Da designare	LT	LAZ
	27-10-2024 27-10-2024	Torneo semilampo di ottobre a Frascati <i>Luogo:</i> Cocciano - Frascati (RM) <i>Note:</i> Sede di gioco: sala lettura Cocciano, piazza Nobiliore 5. Fine iscrizioni: ore 15.00. Preisciversi entro il venerdì precedente. <i>Email:</i> frascaticacchi@libero.it <i>Sito:</i> http://www.frascaticacchi.it <i>Arbitri:</i> Da designare	RM	LAZ
	27-10-2024 27-10-2024	CIG 2025 - Torneo di qualificazione di ottobre di Easyscacchi <i>Luogo:</i> Roma <i>Note:</i> Sede di gioco: Via Rocca Sinibalda 11, Roma. Inizio ore 9:00. <i>Email:</i> info@easyscacchi.it <i>Sito:</i> https://easyscacchi.it/ <i>Arbitri:</i> Da designare	RM	LAZ
	27-10-2024 27-10-2024	5° Rapid FIDE Steinitz 2024 <i>Luogo:</i> Roma <i>Note:</i> Inizio ore 15:30. Sede di gioco: Via Val Cenischia n. 9, Roma. Massimo 40 partecipanti. Preiscrizioni su Vesus entro le 15:00 del 02/06/2024. <i>Email:</i> whatsapp <i>Sito:</i> http://www.steinitz.it <i>Arbitri:</i> Da designare	RM	LAZ
	27-10-2024 27-10-2024	2° Torneo Elo Rapid di Parma <i>Luogo:</i> Fontanellato <i>Note:</i> c/o Circolo ARCI La Gazzera, Piazza Pincolini, 6. Iscrizione: 20 €. Donne e U18: 15 €. Montepremi: 530 €. Capienza: 60 giocatori <i>Email:</i> scacchistica.parmense@gmail.com <i>Sito:</i> http://vesus.org/tournament/-uw-10Pv <i>Arbitri:</i> AN Gardini	PR	EMI



27-10-2024 27-10-2024 **9°grand prix del triveneto - torneo di scacchi U18**

PD VEN

Luogo: Caselle di Selvazzano Dentro

Note: sede di gioco: Centro Civico "C. Leoni" piazza carlo Leoni, 11
selvazzano dentro-Pd

Email: calinoiu.claudia@yahoo.it

Sito: <http://www.vesus.org>



27-10-2024 27-10-2024 **27° Rapid Citta' di Nichelino**

TO PIE

Luogo: Nichelino

Note: Org. Nichelino - sede di gioco: Via Damiano Chiesa 12, Nichelino - Open Integrale valido per circuito regionale rapid play - montepremi € 1000 - iscrizione € 20 - info 338-8553541

Email: info@scacchinichelino.it

Sito: <http://www.scacchinichelino.it>

Arbitri: AR Tobia - ACN D'Ingiullo



02-11-2024 02-11-2024 **3° RAPID FIDE PULEDRI&CUCCIOLI**

MI LOM

Luogo: ROBECCHETTO CON INDUNO

Note: Sede: Palazzo Fagnani Arese, piazza Libertà - Riservato ai nati dal 1 gennaio 2009 - Tel 328 058 2755 - Org: CS Cavalli&Segugi - Montepremi: Coppa e medaglie, Iscrizione: 3 eur - Preiscrizione entro il 1-11 vesus.org o telefonica

Email: info@cavalliesegugi.com

Sito: <http://www.cavalliesegugi.com>

Arbitri: Aquari



02-11-2024 02-11-2024 **Semilampo dei morti 6**

AP MAR

Luogo: Offida

Note: c/o Circolo Sportivo Ricreativo "Elio Fabrizi" (Via Togliatti, 46, Strada Val Tesino), 8 Turni, Iscrizione €15 (€12 U18 e Donne), valido per variazioni Elo FIDE Rapid.

Email: pieraelianastella@gmail.com

Sito: <http://vesus.org/tournament/AkEMqnb>



02-11-2024 02-11-2024 **Halloween Chess rapid**

RM LAZ

Luogo: Roma

Note: Nell'ambito del Festival. Sede di gioco: Hotel Capannelle Appia Antica – Via Siderno, 37 – Roma. Inizio ore 15:00. Iscrizione entro le 12:00 del 01/11.

Email: info@accademiascacchiroma.it

Sito: <http://www.accademiascacchiroma.it>

Arbitri: Da designare



tornei validi per l'Elo Blitz FIDE



23-10-2024 23-10-2024 **Campionato Rapid Bolognese 2024-2025 - Torneo 4**

Pr. Reg.
BO EMI

Luogo: Bologna

Note: c/o Via Felsina, 52. Tappa del Campionato Rapid Bolognese 2024-2025. Primo turno: ore 21. Premi: consumazioni al bar e cumulativi con le altre tappe

Email: info@circoloscacchisticobolognese.it

Sito: <http://vesus.org/tournament/Xws0ZDCs>

Arbitri: AR Cantelli



26-10-2024 26-10-2024 **Grand Prix Astiscacchi - 4ª prova Blitz**

AT PIE

Luogo: Asti

Note: Org. Asti Sempre Uniti - sede di gioco: Via Pallio 28, Asti - Open Integrale - montepremi € 180 - iscrizione € 10 - info 340-7791326

Email: astiscacchi@yahoo.it

Sito: <http://www.astiscacchi.altervista.org>

Arbitri: AR Sangiovanni



26-10-2024 26-10-2024 **3° Torneo Blitz Fide ASR 2024**

RM LAZ

Luogo: Roma

Note: Sede di gioco: Via Luigi Pulci 14. Termine d'iscrizione ore 15:00 – 1° Turno 15:30. Iscrizioni entro le 12:00 del 25/10. Parcheggio convenzionato.

Email: info@accademiascacchiroma.it

Sito: <http://www.accademiascacchiroma.it>

Arbitri: Da designare



27-10-2024 27-10-2024 **12° Memorial Cesare Valentini - CR Liguria Lampo 2024**

GE LIG

Luogo: Recco

Note: Sede: Sala Polivalente "Franco Lavoratori" - Via Ippolito d'Aste 21, Recco. Obbligatoria preiscrizione entro h 22 del 25/10 su Vesus. Iscrizione €15, +5€ se fatta in sala di gioco.

Email: paolo.daugusta@gmail.com

Sito: <http://www.scacchigolfoparadiso.it>

Arbitri: da definire



28-10-2024 28-10-2024 **MonteBlitz - TERSICORE**

LC LOM

Luogo: Montevicchia

Note: Sede: La Casetta, Via del Fontanile, 8 - Open Integrale - Inizio: 21.00 - Tel 349 389 3538 - Org: La Mongolfiera, Iscr: 10 Eur

Email: scacchi@lamongolfiera.mb.it

Sito: <http://www.lamongolfiera.mb.it>

Arbitri: De Angelis



30-10-2024 30-10-2024 **Campionato Rapid Bolognese 2024-2025 - Torneo 5**

BO EMI

Luogo: Bologna

Note: c/o Via Felsina, 52. Tappa del Campionato Rapid Bolognese 2024-2025. Primo turno: ore 21. Premi: consumazioni al bar e cumulativi con le altre tappe

Email: info@circoloscacchisticobolognese.it

Sito: http://vesus.org/tournament/Qs2m_Scx

Arbitri: AR Cantelli



31-10-2024 31-10-2024 **Redtalloween Blitz**

OR SAR

Luogo: Marrubiu

Note: c/o Palestra via Gramsci - Open integrale - Info e iscrizioni: info@marrubiuredtal.it, Daniele 345.8434928, Mattia 346.0890771 – Iscrizione: a partire da € 5,00

Email: info@marrubiuredtal.it

Sito: <http://www.marrubiuredtal.it>



31-10-2024 31-10-2024 **Lampoween Prato 2024**

PO TOS

Luogo: Prato

Note: c/o via Benincasa,4,Prato.Open integrale,no BYE1/2,no wildcards,tempo attesa 3'.Montepremi ceste alimentari. Iscrizione:10€ Info:infopratoscacchi@gmail.com, Tel.3937913934

Email: infopratoscacchi@gmail.com

Arbitri: da designare



02-11-2024 02-11-2024 **Torneo Blitz Fide collaterale al festival di Trevi città dell'olio**

PG UMB

Luogo: Trevi

Note: Sede di Gioco circolo di lettura di Trevi piazza Mazzini

Email: info@chess4life.it - info@agonfievele.org

Sito: <http://Vesus.org>

[Scarica tutte le 214291 partite presenti in 4750 file]

[Contatta il responsabile: partite@federscacchi.it]



i numeri della federazione



Società		ITA	ABR	ALT	BAS	CAL	CAM	EMI	FVG	LAZ	LIG	LOM	MAR	MOL	PIE	PUG	SAR	SIC	TOS	TRE	UMB	VAL	VEN	EST
Totali	Oggi	367	11	2	4	10	20	20	16	39	12	54	14	4	26	24	15	30	22	5	8	1	30	0
	Ieri	367	11	2	4	10	20	20	16	39	12	54	14	4	26	24	15	30	22	5	8	1	30	0
	2023	353	11	2	4	9	19	20	15	41	11	51	14	3	27	24	14	29	20	5	4	1	29	0
Tesserati	Oggi	23318	726	166	163	493	1253	2484	787	2238	574	3611	774	93	1430	1384	913	2154	1442	370	402	14	1770	77
	Ieri	23264	726	165	163	493	1253	2473	787	2236	574	3577	774	93	1430	1384	913	2153	1440	370	402	14	1768	76
	2023	21308	760	166	230	457	1143	1162	855	2286	516	3413	776	56	1357	1258	933	2186	1466	338	415	16	1425	94
Agonisti	Oggi	7168	178	100	34	106	355	517	274	772	298	1251	235	34	578	341	253	485	498	88	122	9	580	60
	Ieri	7163	175	99	34	106	355	517	274	772	298	1250	235	34	578	341	253	485	498	88	122	9	580	60
	2023	6725	142	84	35	103	355	455	260	729	267	1154	214	34	591	315	205	487	482	82	97	11	553	70
Ordinari	Oggi	3188	98	4	23	105	218	150	130	311	72	584	103	28	180	244	148	241	236	43	57	4	202	7
	Ieri	3164	101	4	23	105	218	141	130	311	72	571	103	28	180	244	148	240	234	43	57	4	201	6
	2023	3141	99	2	20	77	199	128	159	361	74	544	112	11	199	251	132	258	251	43	31	4	178	8
Junior	Oggi	12962	450	62	106	282	680	1817	383	1155	204	1776	436	31	672	799	512	1428	708	239	223	1	988	10
	Ieri	12937	450	62	106	282	680	1815	383	1153	204	1756	436	31	672	799	512	1428	708	239	223	1	987	10
	2023	11442	519	80	175	277	589	579	436	1196	175	1715	450	11	567	692	596	1441	733	213	287	1	694	16
Carte Scol.	Oggi	78	77	0	0	0	0	0	0	0	0	0	1	0	0	0	0	0	0	0	0	0	0	0
	Ieri	78	77	0	0	0	0	0	0	0	0	0	1	0	0	0	0	0	0	0	0	0	0	0
	2020/21	75	0	0	0	0	0	0	0	0	31	0	0	0	0	0	0	0	0	0	0	0	44	0
Istruttori	Oggi	1347	62	4	6	23	93	45	36	146	31	188	60	2	91	121	55	135	110	10	15	3	109	2
	Ieri	1344	62	4	6	23	93	45	36	146	31	188	60	2	90	121	55	133	110	10	15	3	109	2
	2023	1148	51	3	8	24	66	34	32	137	21	168	46	3	84	99	50	128	66	10	14	2	101	1
Elementari	Oggi	819	39	4	3	12	48	28	19	84	20	127	41	0	57	77	37	81	50	5	10	2	74	1
	Ieri	816	39	4	3	12	48	28	19	84	20	127	41	0	56	77	37	79	50	5	10	2	74	1
	2023	705	30	3	4	11	34	22	14	82	11	112	32	2	52	60	32	74	42	6	11	1	70	0
Giovanili	Oggi	253	10	0	1	8	12	4	12	34	4	33	11	0	21	25	10	29	12	3	2	0	21	1
	Ieri	253	10	0	1	8	12	4	12	34	4	33	11	0	21	25	10	29	12	3	2	0	21	1
	2023	283	10	0	1	9	14	10	13	39	5	33	13	0	25	29	13	31	13	4	2	0	18	1
Giov.Qual.	Oggi	68	2	0	1	2	5	6	2	8	3	2	3	0	3	5	3	11	7	1	1	1	2	0
	Ieri	68	2	0	1	2	5	6	2	8	3	2	3	0	3	5	3	11	7	1	1	1	2	0
	2023	33	0	0	1	1	5	1	0	3	1	3	1	0	0	2	0	10	2	0	0	1	2	0
Formatori	Oggi	0	0	0	0	0	0	0	0	0	0	0	0	0	0	0	0	0	0	0	0	0	0	0
	Ieri	0	0	0	0	0	0	0	0	0	0	0	0	0	0	0	0	0	0	0	0	0	0	0
	2023	0	0	0	0	0	0	0	0	0	0	0	0	0	0	0	0	0	0	0	0	0	0	0
Ins.Elem.	Oggi	207	11	0	1	1	28	7	3	20	4	26	5	2	10	14	5	14	41	1	2	0	12	0
	Ieri	207	11	0	1	1	28	7	3	20	4	26	5	2	10	14	5	14	41	1	2	0	12	0
	2023	127	11	0	2	3	13	1	5	13	4	20	0	1	7	8	5	13	9	0	1	0	11	0
Arbitri	Oggi	346	15	8	0	10	18	21	10	30	10	44	9	2	29	31	17	33	24	6	6	0	22	1
	Ieri	346	15	8	0	10	18	21	10	30	10	44	9	2	29	31	17	33	24	6	6	0	22	1
	2023	311	14	3	0	12	19	21	10	30	5	41	9	2	29	25	10	38	16	5	5	0	16	1
Internaz.	Oggi	37	1	1	0	2	4	1	0	2	0	6	0	0	5	0	2	1	2	1	1	0	7	1
	Ieri	37	1	1	0	2	4	1	0	2	0	6	0	0	5	0	2	1	2	1	1	0	7	1
	2023	30	1	1	0	1	3	1	0	2	0	5	0	0	5	0	0	1	2	1	0	0	6	1
FIDE	Oggi	17	2	0	0	1	2	1	0	1	1	3	0	1	1	2	0	0	1	1	0	0	0	0
	Ieri	17	2	0	0	1	2	1	0	1	1	3	0	1	1	2	0	0	1	1	0	0	0	0
	2023	24	2	0	0	2	3	1	0	1	1	4	0	1	1	2	2	0	1	1	1	0	1	0
Nazionali	Oggi	36	1	0	0	0	2	6	2	2	1	5	2	0	2	3	1	5	3	0	0	0	1	0
	Ieri	36	1	0	0	0	2	6	2	2	1	5	2	0	2	3	1	5	3	0	0	0	1	0
	2023	32	1	0	0	0	3	4	2	0	0	6	2	0	2	3	1	5	3	0	0	0	0	0
Cand.Naz.	Oggi	55	2	0	0	0	4	1	0	4	2	5	2	0	8	6	2	9	5	0	1	0	4	0
	Ieri	55	2	0	0	0	4	1	0	4	2	5	2	0	8	6	2	9	5	0	1	0	4	0
	2023	54	2	0	0	0	2	3	1	6	3	4	2	0	8	5	3	9	2	0	1	0	3	0
Regionali	Oggi	201	9	7	0	7	6	12	8	21	6	25	5	1	13	20	12	18	13	4	4	0	10	0
	Ieri	201	9	7	0	7	6	12	8	21	6	25	5	1	13	20	12	18	13	4	4	0	10	0
	2023	171	8	2	0	9	8	12	7	21	1	22	5	1	13	15	4	23	8	3	3	0	6	0

'Oggi' indica i dati aggiornati; 'Ieri' i dati del numero precedente; '2023' i dati dello scorso anno; in blu se Oggi supera Ieri; in rosso se Oggi supera lo scorso anno. Nota: le Carte Scolastiche sono riferite all'anno scolastico (da settembre a giugno).