



una foto al giorno



Sonja Graf e Max Euwe



il quiz del giorno

Troitzky (1912)

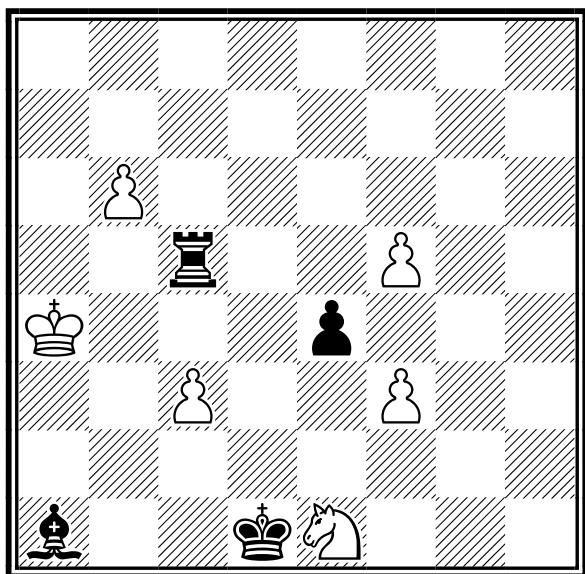

Il Bianco muove e vince
[Soluzione sul prossimo numero]



la domanda del giorno

[Argomento]

Rating

[Domanda n. 9]

Chi è responsabile dell'Elo FIDE?

[Risposta]

Soltanto la FIDE.

Tutti i calcoli che vedete sui nostri siti sono puramente indicativi, così come le notizie comunicate dall'arbitro in sede di torneo.

La FIDE esegue i suoi calcoli basandosi sui propri database, che possono contenere dati diversi da quelli conosciuti da noi o dagli arbitri, per i motivi più vari.

[\[tutte le FAQ della FSI\]](#)



quiz numero precedente

M. Zinar (1989)

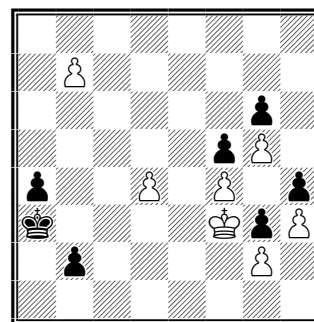

Il Bianco muove e vince

1.b8=T! (1.b8=D? b1=D 2.Dxb1 stallo) 1...Ra2 2.d5 b1=D 3.Txb1 Rxb1 4.d6 a3 5.d7 a2 6.d8=D a1=D 7.Dd1+ Ra2 8.Dxa1+ Rxa1 9.Re3 Rb2 10.Rd4 Rc2 11.Re5 Rd2 12.Rf6 Re3 13.Rxg6 Rf2 14.Rh5 Rxg2 15.g6 Rxh3 16.g7 g2 17.g8=T! e vince



un pensiero al giorno

Solo un Alfiere buono può essere sacrificato, uno cattivo può solo essere perso.











Yuri Razuvaiev



calendario manifestazioni italiane



tornei validi per categorie, Elo Italia e FIDE

	Data Inizio/Fine	Denominazione	Pr.	Reg.
	27-09-2024 29-09-2024	XI° Memorial "Gino Serafini" <i>Luogo:</i> Civitanova <i>Note:</i> c/o Palazzina Sud (Lido Cluana), 5 turni, Iscr.: €55 (€50 Donne, U16 e Over70), Torn.A: Open - Torn.B: Elo <i>Email:</i> asdalfierenerocivitanova@gmail.com <i>Sito:</i> http://vesus.org/event/OIKbp9Ok	MC	MAR
	27-09-2024 29-09-2024	13° Open Internazionale "Città di Biella" <i>Luogo:</i> Biella <i>Note:</i> Org. Scacchi Club Valle Mosso - sede di gioco: Biella Firum, Via Buscaglione, Biella - Open A > 1900, Open B 1600-2000, Open C < 1700 - montepremi € 2500 - iscrizione € 60 - info 335-6885973 <i>Email:</i> openbiella@scacchiclubvallemosso.it <i>Sito:</i> http://www.scacchiclubvallemosso.it/Biella <i>Arbitri:</i> IA Coqueraut - AR Colpo	BI	PIE
	27-09-2024 29-09-2024	8° Torneo Città di Tivoli <i>Luogo:</i> Tivoli <i>Note:</i> Tivoli (RM) - Hotel Cristallo - Via Maremmana Inferiore km 0.500. Open A: Elo>1800, open B: Elo <i>Email:</i> info@scacchianiene.it <i>Sito:</i> http://www.scacchianiene.it <i>Arbitri:</i> Da designare	RM	LAZ
	27-09-2024 15-11-2024	49° Torneo San Matteo <i>Luogo:</i> Nichelino <i>Note:</i> Org. Nichelino - sede di gioco: Via Damiano Chiesa 12, Nichelino - Open Integrale e Open B < 1600 - 1 turno alla settimana il venerdì - riposo 11/10, 2/11 e 8/11, 4° turno lun. 4/11 - montepremi € 800 - iscrizione € 25 - info 338-8553541 <i>Email:</i> info@scacchinichelino.it <i>Sito:</i> http://www.scacchinichelino.it <i>Arbitri:</i> ACN D'Ingiullo - AR Tobia	TO	PIE
	27-09-2024 29-09-2024	2° Piacenza Chess Festival <i>Luogo:</i> Piacenza <i>Note:</i> c/o Salone Monumentale di Palazzo Gotico, Piazza Cavalli. Torneo A: over 1949; B: 1650-1999; C: under 1700. Iscrizione: 70 €. U18 e chi paga entro 22/09: 60 €. GM e IM: gratis. Montepremi: 4000 € <i>Email:</i> scacchiclubpiacenza@gmail.com <i>Sito:</i> http://vesus.org/event/LBZRKY_ <i>Arbitri:</i> AF Brigati	PC	EMI
	27-09-2024 29-09-2024	16° OPEN INTERNAZIONALE CITTA' DI CHIOGGIA <i>Luogo:</i> CHIOGGIA <i>Note:</i> SEDE DI GIOCO : HOTEL SOLE VIALE MEDITERRANEO 30015 CHIOGGIA -VE. TORNEO SUDDIVISO IN : A: ELO>1850 , B:ELO <i>Email:</i> MOSCALEO@ALICE.IT <i>Sito:</i> http://WWW.CLODIENSESCACCHI.IT	VE	VEN
	27-09-2024 29-09-2024	Weekend Isola del Sole (fa parte di Open Internazionale Isola del Sole) <i>Luogo:</i> Grado <i>Note:</i> Integrale Iscrizioni euro 49,00, montepremi euro 4.510,00 BYE1/2 ammessi, attesa 30', wild cards 3 Bando approvato in data 20.2.2024 <i>Email:</i> scacchigrado@gmail.com <i>Sito:</i> http://www.scacchigrado.com <i>Arbitri:</i> Da designare	GO	FVG
	28-09-2024 29-09-2024	5° Week-end di autunno <i>Luogo:</i> Bologna <i>Note:</i> c/o CSB, Ca' Rossa, Viale Felsina 52. A: 1800-2399. B: 0-1849. Iscrizione: 40 €. Capienza: 50 giocatori <i>Email:</i> info@circoloscacchisticobolognese.it <i>Sito:</i> http://vesus.org/event/HYZxSJAc <i>Arbitri:</i> da designare	BO	EMI



	28-09-2024	29-09-2024	XVII Torneo Città di Livorno Memorial Carlo Falciani	LI	TOS
			<i>Luogo:</i> Livorno		
			<i>Note:</i> c/o ASD Lady Monica, via Pian di Rota, 25. No BYE1/2, no wildcards. OpenA(Elo		
			<i>Email:</i> andreaiaiano@yahoo.it		
			<i>Arbitri:</i> da designare		
	29-09-2024	06-10-2024	Campionato Italiano Seniores 50+ 65+ 2024	LE	PUG
			<i>Luogo:</i> Santa Maria di Leuca		
			<i>Note:</i> Vedi bando allegato		
			<i>Email:</i> info@chesspro.it		
			<i>Sito:</i> http://www.chesspro.it/cise-2024		
			<i>Arbitri:</i> Da designare		
	30-09-2024	04-11-2024	3° Infrasettimanale " POCO A POCO "	MC	MAR
			<i>Luogo:</i> Civitanova		
			<i>Note:</i> c/o Tiro a Volo "Cluana" (Via Ippodromo 7), 6 turni, Iscrizione 25 Euro, Open A: Elo < 2400, Open B: Elo < 1800 (tempo 30'+ 30" a mossa), preiscrizione obbligatoria entro il 30/09/2024 ore 12.00, valido per le variazioni Elo FIDE.		
			<i>Email:</i> asdalfierenerocivitanova@gmail.com		
			<i>Sito:</i> http://vesus.org/event/Zveuzddq		
	02-10-2024	20-11-2024	Infrasettimanale del mercoledì Scuola Popolare di Scacchi	RM	LAZ
			<i>Luogo:</i> Roma		
			<i>Note:</i> Viale Irpinia, 34, Roma. Dalle 18.30. Massimo 26 iscritti. Orario invio email costituisce titolo di priorità nell'iscrizione.		
			<i>Email:</i> scuolapopolarediscacchi@gmail.com		
			<i>Sito:</i> http://www.scuolapopolarediscacchi.it		
			<i>Arbitri:</i> Da designare		
	03-10-2024	21-11-2024	21° OPEN AUTUNNO – GIRONE A STANDARD	MI	LOM
			<i>Luogo:</i> ROBECCETTO CON INDUNO		
			<i>Note:</i> Sede: Albergo Ristorante DA MARIUCCIA, via don Pozzi 43, Malvaglio - Torneo Serale (gio) per Elo		
			<i>Email:</i> INFO@CAVALLIESEGUGI.COM		
			<i>Sito:</i> http://www.cavalliesegugi.com		
			<i>Arbitri:</i> Ottolini		
	03-10-2024	14-11-2024	5° torneo infrasettimanale "Serafino Dubois"	RM	LAZ
			<i>Luogo:</i> Roma		
			<i>Note:</i> Sede di gioco: Via Luigi Pulci, 14 - Roma. Open A senza limiti Elo; Open B:		
			<i>Email:</i> info@accademiascacchiroma.it		
			<i>Sito:</i> http://www.accademiascacchiroma.it		
			<i>Arbitri:</i> Da designare		
	03-10-2024	07-11-2024	17° Open 'Giochi e ritorni'	MO	EMI
			<i>Luogo:</i> Modena		
			<i>Note:</i> c/o Polisportiva San Faustino, Via Wiligelmo, 72. Turni il giovedì sera. Iscrizione: 35 €. U16: 30 €. Montepremi: premi in natura		
			<i>Email:</i> info@club64.it		
			<i>Arbitri:</i> da designare		
	03-10-2024	07-11-2024	Il Gallo d'oro - I edizione	BA	PUG
			<i>Luogo:</i> Via De Deo, 78 - Bari		
			<i>Note:</i> Iscrizione 30 euro, riduzioni di 5 euro. Montepremi euro 90 a girone.		
			<i>Email:</i> granprixunderground@labscacchibari.com		
			<i>Sito:</i> http://www.federscacchipuglia.it		
	04-10-2024	06-10-2024	Pomigliano Chess Festival - IV edizione Memorial Giovanni La Gatta	NA	CAM
			<i>Luogo:</i> Pomigliano d'Arco		
			<i>Note:</i> Sede di gioco: Auditorium IC4 Sulmona Catullo Salesiano, Plesso Sulmona - Via Sandro Pertini, 35		
			-		
			Montepremi totale: € 1000,00		
			<i>Sito:</i> https://vesus.org/tournament/FnnNFPJL		
	04-10-2024	06-10-2024	2° festival di scacchi "Città di Morcone"	BN	CAM
			<i>Luogo:</i> Morcone		
			<i>Note:</i> Sede di gioco: auditorium San Bernardino di Morcone (BN) - 5 turni 90'+30", con 5 tornei dalla forbice Elo molto stretta (220 punti) per partite combattute e equilibrate fin dal primo turno.		
			<i>Email:</i> scacchitrefontane@gmail.com		
			<i>Sito:</i> https://vesus.org/event/487DnJDo		

	04-10-2024 06-10-2024	2° festival di scacchi "Città di Morcone"	CB MOL
		<i>Luogo:</i> Morcone (BN)	
		<i>Note:</i> Competizione omologata, 5 turni 90'+30", con 5 tornei dalla forbice Elo molto stretta (220 punti) per partite combattute e equilibrate fin dal primo turno.	
		<i>Email:</i> scacchitrefontane@gmail.com	
		<i>Sito:</i> https://vesus.org/event/487DnJDo	
		<i>Arbitri:</i> Da designare	
	04-10-2024 06-10-2024	Lucca Chess Festival 2024	LU TOS
		<i>Luogo:</i> Lucca	
		<i>Note:</i> c/o Palazzo Guinigi, Via Guinigi, 29. Attesa 60', no 1/2BYE, no wildcards. OpenA(>=1800), OpenB(1500-1900), OpenC(
		<i>Email:</i> circoloscacchisticolucchese@gmail.com	
		<i>Arbitri:</i> da designare	
	04-10-2024 06-10-2024	1 Torneo Grand Prix dell'Umbria " Città di Spoleto"	PG UMB
		<i>Luogo:</i> Spoleto	
		<i>Note:</i> Sede di gioco palazzo Leti Sensi Spoleto evento valido per il Grand Prix dell'Umbria	
		<i>Email:</i> arroccorocchetti@gmail.com	
		<i>Sito:</i> http://Vesus.org	
	04-10-2024 06-10-2024	Torneo "Renato Didoni" 2024	MI LOM
		<i>Luogo:</i> Milano	
		<i>Note:</i> Sede: Via De Amicis, 17 - Torneo A: Elo>=1600, B: Elo	
		<i>Email:</i> info@accademiascacchimilano.com	
		<i>Sito:</i> http://www.accademiascacchimilano.com	
		<i>Arbitri:</i> Rancati (princ), Pincirolì	
	04-10-2024 06-10-2024	21° Festival WE Città di Varese	VA LOM
		<i>Luogo:</i> Varese	
		<i>Note:</i> Sede: P.zza della Motta, 4 c/o Giardini Estensi - Open Integrale - Tel 0332 265769 / 333 5915766 - Org: SS Città di Varese - Montepremi: 600 eur, Iscrizione: 60 eur (25 x U16)	
		<i>Email:</i> mariarosacentofante@gmail.com	
		<i>Sito:</i> http://www.varesescacchi.it	
		<i>Arbitri:</i> Gisolini	
	05-10-2024 06-10-2024	Short Weekend Standard al Circolo di Barcellona P.G.	ME SIC
		<i>Luogo:</i> Barcellona P.G.	
		<i>Note:</i> Sede di gioco: Circolo ASD Barcellona Scacchi, Via Carducci 14, 98051 Barcellona P.G. (ME). Open A maggiore di 1700 - Open B minore di 1800	
		<i>Email:</i> giuseppezangla@tiscali.it	
		<i>Sito:</i> http://www.siciliascacchi.it	
		<i>Arbitri:</i> da designare	
	05-10-2024 13-10-2024	46° Città di Arco	TN TRE
		<i>Luogo:</i> Arco di Trento	
		<i>Note:</i> Sede di gioco salone delle feste del Casinò di Arco Open A generale, Open B +65 Contributo organizzazione euro 80,00, montepremi euro 6.200,00 Default time 30', bye1/2 no, wild cards no Bando approvato in data 5.12.2023	
		<i>Email:</i> info@arcoworldchess.com	
		<i>Sito:</i> http://www.arcoworldchess.com	
		<i>Arbitri:</i> AI Sergii Larkin (UKR) AI Giuseppe Buonocore AF Brunetto Casalini AN Francesco Lupo AR Devis Gardin	



tornei validi per l'Elo Rapid FIDE

Data Inizio/Fine	Denominazione	Pr. Reg.
 28-09-2024 28-09-2024	15° OPEN SEMILAMPO "COMUNE DI CUGGIONO" <i>Luogo:</i> Cuggiono <i>Note:</i> Sede: Circolo Unione San Rocco, via San Gregorio 1 - Open Integrale - Tel 3465755408 - Org: CS CavallieSegugi - Montepremi: 190 eur e premi in natura, Iscr: 15 eur (scontistica varia) - Preiscr entro 26-09 su vesus.org <i>Email:</i> cesare@cavalliesegugi.com <i>Sito:</i> http://www.cavalliesegugi.com <i>Arbitri:</i> Aquari	MI LOM
 29-09-2024 29-09-2024	Torneo Juniores Scacchi Genova U14 e U18 - prima tappa <i>Luogo:</i> Genova <i>Note:</i> Salone Cral Amt. Via E.Ruspoli 5a. Quota iscrizione: 10€ <i>Email:</i> info@centurini.it <i>Sito:</i> http://www.centurini.it <i>Arbitri:</i> Da definire	GE LIG
 29-09-2024 29-09-2024	Amico nel Regno degli Scacchi - V edizione - RAPID <i>Luogo:</i> Capurso-Villa Pubblica Comunale <i>Note:</i> iscrizione 20 euro. Montepremi 800 euro. <i>Email:</i> granprixunderground@labscacchibari.com <i>Sito:</i> http://www.federscacchipuglia.it	BA PUG
 29-09-2024 29-09-2024	8° torneo rapid FIDE ASR <i>Luogo:</i> Roma <i>Note:</i> Sede di gioco: via Luigi Pulci, 14. Inizio torneo: ore 15.30. Iscrizione entro le 12.00 del 28/9. Parcheggio convenzionato. <i>Email:</i> info@accademiascacchiroma.it <i>Sito:</i> http://www.accademiascacchiroma.it <i>Arbitri:</i> Da designare	RM LAZ
 29-09-2024 29-09-2024	Coppa Scacchi Store 2a edizione <i>Luogo:</i> Sardara <i>Note:</i> c/o Centro d'aggregazione sociale, Via Oristano 59 - Open integrale - Info e iscrizioni: VeSuS.org, tel. +39.351.5333284 Luca Spano, sardarascacchi@gmail.com - Iscrizione: € 15,00 <i>Email:</i> sardarascacchi@gmail.com	SU SAR
 01-10-2024 01-10-2024	**ANNULLATO** Regina Paesana - 2024 <i>Luogo:</i> Vedano al Lambro <i>Note:</i> Sede: Sala della Cultura, Via Italia, 15 - Open Integrale - Inizio 14.30 - Tel 349 389 3538 - Org: La Mongolfiera - Montepremi: 195 eur, Iscrizioni: 15 eur <i>Email:</i> scacchi@lamongolfiera.mb.it <i>Sito:</i> http://www.lamongolfiera.mb.it	MB LOM
 02-10-2024 02-10-2024	Rapid della Castagna <i>Luogo:</i> Torino <i>Note:</i> Org. LTB - Sede di gioco: Bocciofila La Verdolina, Via Battista Bena 10A, Torino - Open Integrale - montepremi € 160 - iscrizioni € 15 - info Iacomussi 339-7703130 <i>Email:</i> agonistica@liberotorneificioscacchi.it <i>Sito:</i> http://www.liberotorneificioscacchi.it <i>Arbitri:</i> ACN Bosetti	TO PIE
 03-10-2024 21-11-2024	21° OPEN AUTUNNO – GIRONE B RAPID <i>Luogo:</i> ROBECCHETTO CON INDUNO <i>Note:</i> Sede: Albergo Ristorante DA MARIUCCIA, via don Pozzi 43, Malvaglio - Open Serale (gio) Integrale - Tel 346 575 5408 - Org: CavallieSegugi ASD - Montepremi: in natura, Iscr: 25 eur (scontistica varia) <i>Email:</i> INFO@CAVALLIESEGUGI.COM <i>Sito:</i> http://www.cavalliesegugi.com <i>Arbitri:</i> Ottolini	MI LOM
 04-10-2024 05-10-2024	Trofeo CONI Finale Nazionale <i>Luogo:</i> Terrasini <i>Note:</i> SEDE DI GIOCO: Villaggio "Città del Mare" – Terrasini- (Palermo) Per maggiori informazioni si può consultare il regolamento del Trofeo CONI <i>Arbitri:</i> Da designare	PA SIC

	05-10-2024	05-10-2024	4° Torneo della Galleria Semilampo	AN MAR
			<i>Luogo:</i> Falconara Marittima	
			<i>Note:</i> c/o Galleria delle Idee (Via Nino Bixio 18), 7 turni, Iscrizione: 15 Euro (U18 10 Euro), valido per le variazioni Elo FIDE Rapid. Per Info: Carlo 3336194723 - Franco 3316019501 - Antonio 3484768624	
			<i>Email:</i> wvgia@tin.it	
			<i>Sito:</i> http://vesus.org/tournament/uybNmj-2?	
	05-10-2024	05-10-2024	Rapid Scacchi in Val di Noto	SR SIC
			<i>Luogo:</i> Noto	
			<i>Note:</i> Sede di gioco: ProLoco Noto, Via Gioberti 2, Noto	
			<i>Email:</i> silvanoconti1968@gmail.com	
			<i>Sito:</i> http://www.siciliascacchi.it	
			<i>Arbitri:</i> da designare	
	05-10-2024	05-10-2024	18° Rapid La Torretta	SV LIG
			<i>Luogo:</i> Savona	
			<i>Note:</i> Sede di gioco: Via Vittime di Brescia 20 c/o U.S. Letimbro. Iscrizione €5	
			<i>Email:</i> sssavonese@yahoo.com	
			<i>Sito:</i> http://www.scacchisavona.altervista.org/	
			<i>Arbitri:</i> da definire	
	05-10-2024	05-10-2024	Octo-Beer Chess 2024 - Rapid	CA SAR
			<i>Luogo:</i> Cagliari	
			<i>Note:</i> c/o Birrificio di Cagliari, Via I. Newton n. 24 - Open Integrale - Info e iscrizioni: vesus.org/tournament/1DJXxK_G - Tel. +39.328.1211202 (Franco Loi) - Iscrizione: max € 20,00	
			<i>Email:</i> scacchicagliari@gmail.com	
			<i>Sito:</i> http://www.scacchicagliari.it - vesus.org/tournament/1DJXxK_G	
	06-10-2024	06-10-2024	CIGU18 2025 - Torneo di qualificazione Piacenza	PC EMI
			<i>Luogo:</i> Piacenza	
			<i>Note:</i> c/o Circolo Ricreativo 'Non ti scordar di me', Via Cornegliana, 82. Iscrizione: 7 €. Chiusura iscrizioni: ore 14:15	
			<i>Email:</i> scacchiclubpiacenza@gmail.com	
			<i>Sito:</i> http://vesus.org/tournament/ggqdGdDL	
			<i>Arbitri:</i> da designare	
	06-10-2024	06-10-2024	Regina Paesana - 2024	MB LOM
			<i>Luogo:</i> Vedano al Lambro	
			<i>Note:</i> Sede: Sala della Cultura, Via Italia, 15 - Open Integrale - Inizio 14.30 - Tel 349 389 3538 - Org: La Mongolfiera - Montepremi: 195 eur, Iscrizioni: 15 eur	
			<i>Email:</i> scacchi@lamongolfiera.mb.it	
			<i>Sito:</i> http://www.lamongolfiera.mb.it	
			<i>Arbitri:</i> De Angelis	
	06-10-2024	06-10-2024	CIG U18 2024/25 - Tappa CIG I GIOVANI MAESTRI DELLA QUARTA DIMENSIONE	UD FVG
			<i>Luogo:</i> UDINE	
			<i>Note:</i> SEDE di GIOCO: Quarta Dimensione Udine, via Ermes di Colloredo, 14 - 33100 Udine	
			<i>Email:</i> quartadimensionescacchi@gmail.com	
			<i>Sito:</i> http://www.vegaresult.com/event/2535	
	06-10-2024	06-10-2024	Semilampo Città di Molfetta	BA PUG
			<i>Luogo:</i> Molfetta	
			<i>Note:</i> Montepremi 1000 euro	
			<i>Email:</i> scacchiamo.asd@gmail.com	
			<i>Sito:</i> http://www.federscacchipuglia.it	
	06-10-2024	06-10-2024	X Semilampo Saccargia 2024 - CIGu18 2025	SS SAR
			<i>Luogo:</i> Codrongianos	
			<i>Note:</i> c/o Salone Conferenze, Loc. Saccargia - valido per le qualificazioni alla finale del Campionato Giovanile 2025 - Info e preiscrizioni: VeSuS.org, Michele: +39.333.2899630; demifesi@libero.it - Iscrizione: € 15,00	
			<i>Email:</i> demifesi@libero.it	
	06-10-2024	06-10-2024	X Semilampo Saccargia 2024 - Open	SS SAR
			<i>Luogo:</i> Codrongianos	
			<i>Note:</i> c/o Salone Conferenze, Loc. Saccargia - Open integrale - Info e preiscrizioni: VeSuS.org, Michele: +39.333.2899630; demifesi@libero.it - Iscrizione: max € 20,00	
			<i>Email:</i> demifesi@libero.it	



06-10-2024 06-10-2024 **TORNEO C.I.G. U18 - 7° Open Giovanile**

FM MAR

Luogo: Porto Sant'Elpidio

Note: c/o CROCE VERDE (Via dei Palo), 5 turni, Iscrizione: 15 Euro, Preiscrizione obbligatoria entro le ore 22 del 04/10/2024. Valido per le qualificazioni alle Finali Nazionali CIG 2025 e per le variazioni Elo FIDE Rapid.

Email: iscrizioni@avampostonline.com

Sito: <http://www.avampostonline.com/web7/manif.php?id=320>



06-10-2024 06-10-2024 **5° Rapid Fide "Gens una Sumus"**

PA SIC

Luogo: Palermo

Note: Sede di gara Palermo Scacchi via Leonardo da Vinci, 17 Palermo

Email: info@palermoscacchi.it

Sito: <http://www.palermoscacchi.it>

Arbitri: da designare



tornei validi per l'Elo Blitz FIDE

Data Inizio/Fine	Denominazione	Pr. Reg.
06-10-2024 06-10-2024	Campionato Piemontese Blitz 2024 <i>Luogo:</i> Torino <i>Note:</i> Org. SST - sede di gioco: Via Goito 13, Torino - Open Integrale - montepremi € 1600 - iscrizione € 30 - info 011/657072, 392/1181395 <i>Email:</i> tornei@scacchisticatorinese.it <i>Sito:</i> http://www.scacchisticatorinese.it <i>Arbitri:</i> ACN Ravera	TO PIE
06-10-2024 06-10-2024	Octo-Beer Chess 2024 - Blitz <i>Luogo:</i> Cagliari <i>Note:</i> c/o Birrificio di Cagliari, Via I. Newton n. 24 - Open Integrale - Info e iscrizioni: vesus.org/tournament/LWrPhQV5 - Tel. +39.328.1211202 (Franco Loi) - Iscrizione: max € 20,00 <i>Email:</i> scacchicagliari@gmail.com <i>Sito:</i> http://www.scacchicagliari.it - vesus.org/tournament/LWrPhQV5	CA SAR



altre manifestazioni

Data Inizio/Fine	Denominazione	Pr. Reg.
30-09-2024 30-09-2024	CIS OnLine 2024 <i>Luogo:</i> OmniaChess <i>Note:</i> Evento inserito al solo scopo delle designazioni arbitrali <i>Sito:</i> http://omniachess.com/Championship.aspx?id=169 <i>Arbitri:</i> Da designare	MI LOM
07-10-2024 07-10-2024	CIS OnLine 2024 <i>Luogo:</i> OmniaChess <i>Note:</i> Evento inserito al solo scopo delle designazioni arbitrali <i>Sito:</i> http://omniachess.com/Championship.aspx?id=169 <i>Arbitri:</i> Da designare	MI LOM

[\[Scarica tutte le 214291 partite presenti in 4750 file\]](#)

[\[Contatta il responsabile: partite@federscacchi.it\]](mailto:partite@federscacchi.it)



i numeri della federazione



Società		ITA	ABR	ALT	BAS	CAL	CAM	EMI	FVG	LAZ	LIG	LOM	MAR	MOL	PIE	PUG	SAR	SIC	TOS	TRE	UMB	VAL	VEN	EST
Totali	Oggi	367	11	2	4	10	20	20	16	39	12	54	14	4	26	24	15	30	22	5	8	1	30	0
	Ieri	367	11	2	4	10	20	20	16	39	12	54	14	4	26	24	15	30	22	5	8	1	30	0
	2023	353	11	2	4	9	19	20	15	41	11	51	14	3	27	24	14	29	20	5	4	1	29	0
Tesserati		ITA	ABR	ALT	BAS	CAL	CAM	EMI	FVG	LAZ	LIG	LOM	MAR	MOL	PIE	PUG	SAR	SIC	TOS	TRE	UMB	VAL	VEN	EST
Totali	Oggi	22991	726	165	161	490	1240	2448	786	2155	573	3514	763	93	1412	1379	893	2142	1430	368	398	14	1766	75
	Ieri	22973	716	165	161	490	1240	2446	786	2153	573	3512	762	93	1412	1379	893	2142	1429	368	398	14	1766	75
	2023	21308	760	166	230	457	1143	1162	855	2286	516	3413	776	56	1357	1258	933	2186	1466	338	415	16	1425	94
Agonisti	Oggi	7109	175	99	34	105	354	509	274	768	296	1243	232	34	569	341	248	483	490	87	120	9	580	59
	Ieri	7106	175	99	34	105	354	508	274	767	296	1243	232	34	569	341	248	483	489	87	120	9	580	59
	2023	6725	142	84	35	103	355	455	260	729	267	1154	214	34	591	315	205	487	482	82	97	11	553	70
Ordinari	Oggi	3131	101	4	21	104	216	136	130	306	73	564	101	28	179	241	143	234	238	43	58	4	201	6
	Ieri	3129	101	4	21	104	216	135	130	306	73	563	101	28	179	241	143	234	238	43	58	4	201	6
	2023	3141	99	2	20	77	199	128	159	361	74	544	112	11	199	251	132	258	251	43	31	4	178	8
Junior	Oggi	12751	450	62	106	281	670	1803	382	1081	204	1707	430	31	664	797	502	1425	702	238	220	1	985	10
	Ieri	12738	440	62	106	281	670	1803	382	1080	204	1706	429	31	664	797	502	1425	702	238	220	1	985	10
	2023	11442	519	80	175	277	589	579	436	1196	175	1715	450	11	567	692	596	1441	733	213	287	1	694	16
Carte Scol.		ITA	ABR	ALT	BAS	CAL	CAM	EMI	FVG	LAZ	LIG	LOM	MAR	MOL	PIE	PUG	SAR	SIC	TOS	TRE	UMB	VAL	VEN	EST
Totali	Oggi	78	77	0	0	0	0	0	0	0	0	0	1	0	0	0	0	0	0	0	0	0	0	0
	Ieri	78	77	0	0	0	0	0	0	0	0	0	1	0	0	0	0	0	0	0	0	0	0	0
	2020/21	75	0	0	0	0	0	0	0	0	31	0	0	0	0	0	0	0	0	0	0	0	44	0
Istruttori		ITA	ABR	ALT	BAS	CAL	CAM	EMI	FVG	LAZ	LIG	LOM	MAR	MOL	PIE	PUG	SAR	SIC	TOS	TRE	UMB	VAL	VEN	EST
Totali	Oggi	1334	62	4	6	23	93	43	36	143	30	187	59	2	90	121	55	131	110	10	15	3	109	2
	Ieri	1328	62	4	6	23	92	43	36	140	30	186	58	2	90	121	55	131	110	10	15	3	109	2
	2023	1148	51	3	8	24	66	34	32	137	21	168	46	3	84	99	50	128	66	10	14	2	101	1
Elementari	Oggi	809	39	4	3	12	48	26	19	83	19	126	41	0	56	77	37	77	50	5	10	2	74	1
	Ieri	804	39	4	3	12	48	26	19	80	19	125	40	0	56	77	37	77	50	5	10	2	74	1
	2023	705	30	3	4	11	34	22	14	82	11	112	32	2	52	60	32	74	42	6	11	1	70	0
Giovanili	Oggi	252	10	0	1	8	12	4	12	34	4	33	10	0	21	25	10	29	12	3	2	0	21	1
	Ieri	252	10	0	1	8	12	4	12	34	4	33	10	0	21	25	10	29	12	3	2	0	21	1
	2023	283	10	0	1	9	14	10	13	39	5	33	13	0	25	29	13	31	13	4	2	0	18	1
Giov.Qual.	Oggi	68	2	0	1	2	5	6	2	8	3	2	3	0	3	5	3	11	7	1	1	1	2	0
	Ieri	68	2	0	1	2	5	6	2	8	3	2	3	0	3	5	3	11	7	1	1	1	2	0
	2023	33	0	0	1	1	5	1	0	3	1	3	1	0	0	2	0	10	2	0	0	1	2	0
Formatori	Oggi	0	0	0	0	0	0	0	0	0	0	0	0	0	0	0	0	0	0	0	0	0	0	0
	Ieri	0	0	0	0	0	0	0	0	0	0	0	0	0	0	0	0	0	0	0	0	0	0	0
	2023	0	0	0	0	0	0	0	0	0	0	0	0	0	0	0	0	0	0	0	0	0	0	0
Ins.Elem.	Oggi	205	11	0	1	1	28	7	3	18	4	26	5	2	10	14	5	14	41	1	2	0	12	0
	Ieri	204	11	0	1	1	27	7	3	18	4	26	5	2	10	14	5	14	41	1	2	0	12	0
	2023	127	11	0	2	3	13	1	5	13	4	20	0	1	7	8	5	13	9	0	1	0	11	0
Arbitri		ITA	ABR	ALT	BAS	CAL	CAM	EMI	FVG	LAZ	LIG	LOM	MAR	MOL	PIE	PUG	SAR	SIC	TOS	TRE	UMB	VAL	VEN	EST
Totali	Oggi	346	15	8	0	10	18	21	10	30	10	44	9	2	29	31	17	33	24	6	6	0	22	1
	Ieri	346	15	8	0	10	18	21	10	30	10	44	9	2	29	31	17	33	24	6	6	0	22	1
	2023	311	14	3	0	12	19	21	10	30	5	41	9	2	29	25	10	38	16	5	5	0	16	1
Internaz.	Oggi	37	1	1	0	2	4	1	0	2	0	6	0	0	5	0	2	1	2	1	1	0	7	1
	Ieri	37	1	1	0	2	4	1	0	2	0	6	0	0	5	0	2	1	2	1	1	0	7	1
	2023	30	1	1	0	1	3	1	0	2	0	5	0	0	5	0	0	1	2	1	0	0	6	1
FIDE	Oggi	17	2	0	0	1	2	1	0	1	1	3	0	1	1	2	0	0	1	1	0	0	0	0
	Ieri	17	2	0	0	1	2	1	0	1	1	3	0	1	1	2	0	0	1	1	0	0	0	0
	2023	24	2	0	0	2	3	1	0	1	1	4	0	1	1	2	2	0	1	1	1	0	1	0
Nazionali	Oggi	36	1	0	0	0	2	6	2	2	1	5	2	0	2	3	1	5	3	0	0	0	1	0
	Ieri	36	1	0	0	0	2	6	2	2	1	5	2	0	2	3	1	5	3	0	0	0	1	0
	2023	32	1	0	0	0	3	4	2	0	0	6	2	0	2	3	1	5	3	0	0	0	0	0
Cand.Naz.	Oggi	55	2	0	0	0	4	1	0	4	2	5	2	0	8	6	2	9	5	0	1	0	4	0
	Ieri	55	2	0	0	0	4	1	0	4	2	5	2	0	8	6	2	9	5	0	1	0	4	0
	2023	54	2	0	0	0	2	3	1	6	3	4	2	0	8	5	3	9	2	0	1	0	3	0
Regionali	Oggi	201	9	7	0	7	6	12	8	21	6	25	5	1	13	20	12	18	13	4	4	0	10	0
	Ieri	201	9	7	0	7	6	12	8	21	6	25	5	1	13	20	12	18	13	4	4	0	10	0
	2023	171	8	2	0	9	8	12	7	21	1	22	5	1	13	15	4	23	8	3	3	0	6	0

'Oggi' indica i dati aggiornati; 'Ieri' i dati del numero precedente; '2023' i dati dello scorso anno; in blu se Oggi supera Ieri; in rosso se Oggi supera lo scorso anno. Nota: le Carte Scolastiche sono riferite all'anno scolastico (da settembre a giugno).