



una foto al giorno



Alexander Khalifman



la domanda del giorno

[Argomento]

Affiliazione e Tesseramento

[Domanda n. 16]

Quali sono i metodi di pagamento che la FSI accetta?

[Risposta]

Tutti i metodi di pagamento possibili sono indicati in questa pagina: <http://www.federscacchi.it/contatti.php>

[\[tutte le FAQ della FSI\]](#)



un pensiero al giorno

A scacchi io mi sforzo sempre di giocare contro i pezzi del mio avversario piuttosto che contro di lui.

Svetozar Gligolic



il quiz del giorno

Y. Baslov (1967)

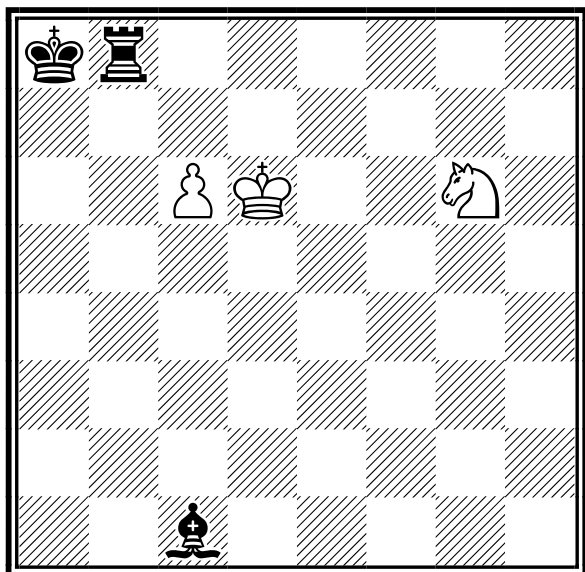

Il Bianco muove e patta

[Soluzione sul prossimo numero]



quiz numero precedente

E. Kudelich ((2000)

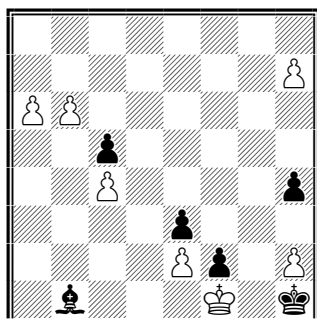









Il Bianco muove e vince



1.h8=D Ae4 2.Da8! Axa8 3.b7 Axb7 4.axb7 h3 5.b8=T! (5.b8=D stallo) 5...Rxb2 6.Th8! (6.Te8? Rh1 7.Txe3 h2 8.Rxf2 stallo) 6...Rg3 7.Te8 Rg4 (7...h2 8.Th8; 7...Rf4 8.Tg8 h2 9.Th8 Rg3 10.Th7) 8.Te4+! (8.Txe3? h2 9.Te4+ Rg3 patta) e vince.



tornei validi per categorie, Elo Italia e FIDE

| | Data Inizio/Fine | Denominazione | Pr. | Reg. |
|---|-----------------------|--|-----|------|
|  | 19-09-2024 22-09-2024 | XXIX Festival Città di Palermo - Memorial Baldassare Antonino Camarda <i>Luogo:</i> Palermo <i>Note:</i> Sede di gioco Hotel Addaura - Palermo <i>Email:</i> info@palermoscacchi.it <i>Sito:</i> http://www.palermoscacchi.it <i>Arbitri:</i> Al Benedetto Piero Arnetta | PA | SIC |
|  | 20-09-2024 22-09-2024 | 5° Week-end Città di Forlì - Memorial Alessandro Zanzani <i>Luogo:</i> Forlì <i>Note:</i> c/o 'Ex Circolo Mazzini', Corso Della Repubblica, 88. Torneo A: over 1799. Torneo B: under 1901. Torneo C: under 1601. Iscrizione: A: 60 €. B: 55 €. C: 50 €. U18 e donne: 40 €. GM e IM: gratis. Montepremi: 3000 € <i>Email:</i> robertopetrini399@gmail.com <i>Sito:</i> http://vesus.org/event/HUO69rwR <i>Arbitri:</i> AN Lucchi | FC | EMI |
|  | 20-09-2024 25-10-2024 | Torneo Open Social Club di Prato 2024 <i>Luogo:</i> Prato <i>Note:</i> c/o Via Benincasa,4,Prato.Open Integrale,No BYE1/2,no wildcards, tempo attesa 60'. Montepremi coppe e medaglie, Iscrizione: 30€. Info: infopratoscacchi@gmail.com, tel 3937913934 <i>Email:</i> infopratoscacchi@gmail.com <i>Arbitri:</i> da designare | PO | TOS |
|  | 22-09-2024 22-09-2024 | VII Torneo di Fine Estate <i>Luogo:</i> Taranto <i>Note:</i> Open per giocatori con Elo FIDE Standard <i>Email:</i> sst@tarantoscacchi.it <i>Sito:</i> http://www.tarantoscacchi.it | TA | PUG |
|  | 23-09-2024 28-10-2024 | Serale Morphy Milano <i>Luogo:</i> Milano <i>Note:</i> Sede: Casa dei Giochi, Via Sant'Uguccione, 8 - Elo < 2400 - Tel 3288503783 - Org: ASD Paul Morphy - Montepremi: 300 eur + coppe e medaglie, Iscrizione: 50 eur (scontistica varia) <i>Email:</i> morphymilano@gmail.com <i>Sito:</i> http://vesus.org/tournament/zmkuC5Fv <i>Arbitri:</i> Uricchio | MI | LOM |
|  | 26-09-2024 03-10-2024 | RR Isola del Sole (fa parte di Open Internazionale Isola del Sole) <i>Luogo:</i> Grado <i>Email:</i> scacchigrado@gmail.com <i>Sito:</i> http://www.scacchigrado.com <i>Arbitri:</i> Da designare | GO | FVG |
|  | 26-09-2024 03-10-2024 | Open Internazionale Isola del Sole <i>Luogo:</i> Grado <i>Note:</i> Open A1900+, Open B2000- Iscrizioni euro 79,00, montepremi euro 4.510,00 BYE1/2 ammessi, attesa 30', wild cards 3 Bando approvato in data 20.2.2024 <i>Email:</i> scacchigrado@gmail.com <i>Sito:</i> http://www.scacchigrado.com <i>Arbitri:</i> Da designare | GO | FVG |
|  | 27-09-2024 15-11-2024 | 49° Torneo San Matteo <i>Luogo:</i> Nichelino <i>Note:</i> Org. Nichelino - sede di gioco: Via Damiano Chiesa 12, Nichelino - Open Integrale e Open B < 1600 - 1 turno alla settimana il venerdì - riposo 11/10, 2/11 e 8/11, 4° turno lun. 4/11 - montepremi € 800 - iscrizione € 25 - info 338-8553541 <i>Email:</i> info@scacchinichelino.it <i>Sito:</i> http://www.scacchinichelino.it <i>Arbitri:</i> ACN D'Ingiullo - AR Tobia | TO | PIE |

-  27-09-2024 29-09-2024 **XI° Memorial "Gino Serafini"** MC MAR
Luogo: Civitanova
Note: c/o Palazzina Sud (Lido Cluana), 5 turni, Iscr.: €55 (€50 Donne, U16 e Over70), Torn.A: Open - Torn.B: Elo
Email: asdalfierenerocivitanova@gmail.com
Sito: <http://vesus.org/event/OIKbp9Ok>
-  27-09-2024 29-09-2024 **13° Open Internazionale "Città di Biella"** BI PIE
Luogo: Biella
Note: Org. Scacchi Club Valle Mosso - sede di gioco: Biella Firum, Via Buscaglione, Biella - Open A > 1900, Open B 1600-2000, Open C < 1700 - montepremi € 2500 - iscrizione € 60 - info 335-6885973
Email: openbiella@scacchiclubvallemosso.it
Sito: <http://www.scacchiclubvallemosso.it/Biella>
Arbitri: IA Coqueraut - AR Colpo
-  27-09-2024 29-09-2024 **8° Torneo Città di Tivoli** RM LAZ
Luogo: Tivoli
Note: Tivoli (RM) - Hotel Cristallo - Via Maremmana Inferiore km 0.500. Open A: Elo>1800, open B: Elo
Email: info@scacchianiene.it
Sito: <http://www.scacchianiene.it>
Arbitri: Da designare
-  27-09-2024 29-09-2024 **2° Piacenza Chess Festival** PC EMI
Luogo: Piacenza
Note: c/o Salone Monumentale di Palazzo Gotico, Piazza Cavalli. Torneo A: over 1949; B: 1650-1999; C: under 1700. Iscrizione: 70 €. U18 e chi paga entro 22/09: 60 €. GM e IM: gratis. Montepremi: 4000 €
Email: scacchiclubpiacenza@gmail.com
Sito: http://vesus.org/event/LBZRKYy_
Arbitri: AF Brigati
-  27-09-2024 29-09-2024 **16° OPEN INTERNAZIONALE CITTA' DI CHIOGGIA** VE VEN
Luogo: CHIOGGIA
Note: SEDE DI GIOCO : HOTEL SOLE VIALE MEDITERRANEO 30015 CHIOGGIA -VE. TORNEO SUDDIVISO IN : A: ELO>1850 , B:ELO
Email: MOSCALEO@ALICE.IT
Sito: <http://WWW.CLODIENSESCACCHI.IT>
-  27-09-2024 29-09-2024 **Weekend Isola del Sole (fa parte di Open Internazionale Isola del Sole)** GO FVG
Luogo: Grado
Note: Integrale
Iscrizioni euro 49,00, montepremi euro 4.510,00
BYE1/2 ammessi, attesa 30', wild cards 3
Bando approvato in data 20.2.2024
Email: scacchigrado@gmail.com
Sito: <http://www.scacchigrado.com>
Arbitri: Da designare
-  28-09-2024 29-09-2024 **5° Week-end di autunno** BO EMI
Luogo: Bologna
Note: c/o CSB, Ca' Rossa, Viale Felsina 52. A: 1800-2399. B: 0-1849. Iscrizione: 40 €. Capienza: 50 giocatori
Email: info@circoloscacchisticobolognese.it
Sito: <http://vesus.org/event/HYZxSJAc>
Arbitri: da designare
-  28-09-2024 29-09-2024 **XVII Torneo Città di Livorno Memorial Carlo Falciani** LI TOS
Luogo: Livorno
Note: c/o ASD Lady Monica, via Pian di Rota, 25. No BYE1/2, no wildcards. OpenA(Elo
Email: andreaiaiano@yahoo.it
Arbitri: da designare
-  29-09-2024 06-10-2024 **Campionato Italiano Seniores 50+ 65+ 2024** LE PUG
Luogo: Santa Maria di Leuca
Note: Vedi bando allegato
Email: info@chesspro.it
Sito: <http://www.chesspro.it/cise-2024>
Arbitri: Da designare

| | | | |
|---|-----------------------|---|--------|
|  | 30-09-2024 04-11-2024 | 3° Infrasettimanale " POCO A POCO " | MC MAR |
| | | <i>Luogo:</i> Civitanova <i>Note:</i> c/o Tiro a Volo "Cluana" (Via Ippodromo 7), 6 turni, Iscrizione 25 Euro, Open A: Elo < 2400, Open B: Elo < 1800 (tempo 30'+ 30" a mossa), preiscrizione obbligatoria entro il 30/09/2024 ore 12.00, valido per le variazioni Elo FIDE. <i>Email:</i> asdalfierenerocivitanova@gmail.com <i>Sito:</i> http://vesus.org/event/Zveuzddq | |
|  | 02-10-2024 20-11-2024 | Infrasettimanale del mercoledì Scuola Popolare di Scacchi | RM LAZ |
| | | <i>Luogo:</i> Roma <i>Note:</i> Viale Irpinia, 34, Roma. Dalle 18.30. Massimo 26 iscritti. Orario invio email costituisce titolo di priorità nell'iscrizione. <i>Email:</i> scuolapopolarediscacchi@gmail.com <i>Sito:</i> http://www.scuolapopolarediscacchi.it <i>Arbitri:</i> Da designare | |
|  | 03-10-2024 07-11-2024 | 17° Open 'Giochi e ritorni' | MO EMI |
| | | <i>Luogo:</i> Modena <i>Note:</i> c/o Polisportiva San Faustino, Via Wiligelmo, 72. Turni il giovedì sera. Iscrizione: 35 €. U16: 30 €. Montepremi: premi in natura <i>Email:</i> info@club64.it <i>Arbitri:</i> da designare | |
|  | 03-10-2024 21-11-2024 | 21° OPEN AUTUNNO – GIRONE A STANDARD | MI LOM |
| | | <i>Luogo:</i> ROBECCHETTO CON INDUNO <i>Note:</i> Sede: Albergo Ristorante DA MARIUCCIA, via don Pozzi 43, Malvaglio - Torneo Serale (gio) per Elo <i>Email:</i> INFO@CAVALLIESEGUGI.COM <i>Sito:</i> http://www.cavalliesegugi.com <i>Arbitri:</i> Ottolini | |
|  | 03-10-2024 07-11-2024 | Il Gallo d'oro - I edizione | BA PUG |
| | | <i>Luogo:</i> Via De Deo, 78 - Bari <i>Note:</i> Iscrizione 30 euro, riduzioni di 5 euro. Montepremi euro 90 a girone. <i>Email:</i> granprixunderground@labscacchibari.com <i>Sito:</i> http://www.federscacchipuglia.it | |
|  | 03-10-2024 14-11-2024 | 5° torneo infrasettimanale "Serafino Dubois" | RM LAZ |
| | | <i>Luogo:</i> Roma <i>Note:</i> Sede di gioco: Via Luigi Pulci, 14 - Roma. Open A senza limiti Elo; Open B: <i>Email:</i> info@accademiascacchiroma.it <i>Sito:</i> http://www.accademiascacchiroma.it <i>Arbitri:</i> Da designare | |



tornei validi per l'Elo Rapid FIDE

| | Data Inizio/Fine | Denominazione | Pr. Reg. |
|---|-------------------------|--|-----------------|
|  | 20-09-2024 20-09-2024 | 91° Rapid Veloce Club <i>Luogo:</i> Pinerolo <i>Note:</i> Org. Veloce Club - Sede di gioco: Piazza Santa Croce 3, Pinerolo - Open Integrale - montepremi € 150 - iscrizione € 15 - info 338-2783857 <i>Email:</i> scacchi@veloceclub.com <i>Sito:</i> http://www.veloceclub.com <i>Arbitri:</i> AR Pons | TO PIE |
|  | 22-09-2024 22-09-2024 | C.I.S. U18 Regionale 2024 <i>Luogo:</i> Osimo <i>Note:</i> c/o Chiesa Parrocchiale di Santa Maria della Misericordia (Via Ungheria 13), 5 turni, Iscrizione: 30 Euro a squadra, valido per la variazione Elo FIDE Rapid. <i>Email:</i> murcio94@live.it <i>Sito:</i> http://vesus.org/tournament/f9Me6Nat | AN MAR |
|  | 22-09-2024 22-09-2024 | IV Coppa Città di Oristano - Rapid <i>Luogo:</i> Oristano <i>Note:</i> Sede di gioco: Via Diego Contini, 83 - Open integrale - Montepremi minimo: € 380,00 - Info e iscrizioni: vesus.org, Andrea Sini tel. +39.348.7630706, oristanoscacchi@gmail.com – Iscrizione: € 20,00 - Il torneo è limitato a n. 60 giocatori <i>Email:</i> oristanoscacchi@gmail.com <i>Sito:</i> http://www.oristanoscacchi.org | OR SAR |

-  22-09-2024 22-09-2024 **42° Memorial Giulio Ottolenghi** GE LIG
Luogo: Camogli
Note: Palazzo del Municipio, Largo T. Da Cunha. Abbin. Sist.Svizzero.Minimo monte premi 1200 €. Iscrizione 20€. Preiscrizione entro h22 del 19/10, Organizza ASD Scacchi G.Paradiso G.Musso. Torneo Open
Email: paolo.daugusta@gmail.com
Sito: <http://www.scacchigolfoparadiso.it>
Arbitri: da definire
-  22-09-2024 22-09-2024 **5° Trofeo Homo Ludens** TO PIE
Luogo: Caselle Torinese
Note: Org. LTB - sede di gioco: Associazione Nazionale Alpine, Via Basilio Bona 25, Caselle - Open Integrale valido per il circuito Rapid Play - montepremi € 800 - iscrizione € 25 - info Iacomussi 339-7703130
Email: agonistica@liberotorneificioscacchi.it
Sito: <http://www.liberotorneificioscacchi.it>
Arbitri: AR Guerra
-  28-09-2024 28-09-2024 **15° OPEN SEMILAMPO "COMUNE DI CUGGIONO"** MI LOM
Luogo: Cuggiono
Note: Sede: Circolo Unione San Rocco, via San Gregorio 1 - Open Integrale - Tel 3465755408 - Org: CS CavallieSegugi - Montepremi: 190 eur e premi in natura, Iscr: 15 eur (scontistica varia) - Preiscr entro 26-09 su vesus.org
Email: cesare@cavalliesegugi.com
Sito: <http://www.cavalliesegugi.com>
Arbitri: Aquari
-  29-09-2024 29-09-2024 **Torneo Juniores Scacchi Genova U14 e U18 - prima tappa** GE LIG
Luogo: Genova
Note: Salone Cral Amt. Via E.Ruspoli 5a. Quota iscrizione: 10€
Email: info@centurini.it
Sito: <http://www.centurini.it>
Arbitri: Da definire
-  29-09-2024 29-09-2024 **Amico nel Regno degli Scacchi - V edizione - RAPID** BA PUG
Luogo: Capurso-Villa Pubblica Comunale
Note: iscrizione 20 euro. Montepremi 800 euro.
Email: granprixunderground@labscacchibari.com
Sito: <http://www.federscacchipuglia.it>
-  29-09-2024 29-09-2024 **8° torneo rapid FIDE ASR** RM LAZ
Luogo: Roma
Note: Sede di gioco: via Luigi Pulci, 14. Inizio torneo: ore 15.30. Iscrizione entro le 12.00 del 28/9. Parcheggio convenzionato.
Email: info@accademiascacchiroma.it
Sito: <http://www.accademiascacchiroma.it>
Arbitri: Da designare
-  29-09-2024 29-09-2024 **Coppa Scacchi Store 2a edizione** SU SAR
Luogo: Sardara
Note: c/o Centro d'aggregazione sociale, Via Oristano 59 - Open integrale - Info e iscrizioni: VeSuS.org, tel. +39.351.5333284 Luca Spano, sardarascacchi@gmail.com - Iscrizione: € 15,00
Email: sardarascacchi@gmail.com
-  01-10-2024 01-10-2024 ****ANNULLATO** Regina Paesana - 2024** MB LOM
Luogo: Vedano al Lambro
Note: Sede: Sala della Cultura, Via Italia, 15 - Open Integrale - Inizio 14.30 - Tel 349 389 3538 - Org: La Mongolfiera - Montepremi: 195 eur, Iscrizioni: 15 eur
Email: scacchi@lamongolfiera.mb.it
Sito: <http://www.lamongolfiera.mb.it>
-  02-10-2024 02-10-2024 **Rapid della Castagna** TO PIE
Luogo: Torino
Note: Org. LTB - Sede di gioco: Bocciofila La Verdolina, Via Battista Bena 10A, Torino - Open Integrale - montepremi € 160 - iscrizioni € 15 - info Iacomussi 339-7703130
Email: agonistica@liberotorneificioscacchi.it
Sito: <http://www.liberotorneificioscacchi.it>
Arbitri: ACN Bosetti

03-10-2024 21-11-2024 **21° OPEN AUTUNNO – GIRONE B RAPID**

MI LOM

Luogo: ROBECCHETTO CON INDUNO*Note:* Sede: Albergo Ristorante DA MARIUCCIA, via don Pozzi 43, Malvaglio - Open Serale (gio) Integrale - Tel 346 575 5408 - Org: CavallieSegugi ASD - Montepremi: in natura, Iscr: 25 eur (scontistica varia)*Email:* INFO@CAVALLIESEGUGI.COM*Sito:* <http://www.cavalliesegugi.com>*Arbitri:* Ottolini**tornei validi per l'Elo Blitz FIDE**

| Data Inizio/Fine | Denominazione | Pr. Reg. |
|-------------------------|--|-----------------|
| 21-09-2024 21-09-2024 | IV Coppa Città di Oristano - Blitz <i>Luogo:</i> Oristano <i>Note:</i> Sede di gioco: Via Diego Contini, 83 - Open integrale - Montepremi minimo: € 380,00 - Info e iscrizioni: vesus.org, Andrea Sini tel. +39.348.7630706, oristanoscacchi@gmail.com – Iscrizione: € 20,00 - Il torneo è limitato a n. 60 giocatori <i>Email:</i> oristanoscacchi@gmail.com <i>Sito:</i> http://www.oristanoscacchi.org | OR SAR |
| 21-09-2024 21-09-2024 | Grand Prix Astiscacchi - 3ª prova Blitz <i>Luogo:</i> Asti <i>Note:</i> Org. Asti Sempre Uniti - sede di gioco: Via Pallio 28, Asti - Open Integrale - iscrizione € 10 - montepremi € 180 - info 340-7791326 <i>Email:</i> astiscacchi@yahoo.it <i>Sito:</i> http://www.astiscacchi.altervista.org <i>Arbitri:</i> AR Sangiovanni | AT PIE |
| 23-09-2024 23-09-2024 | MonteBlitz - Settembre <i>Luogo:</i> Montecatini <i>Note:</i> Sede: La Casetta, Via del Fontanile, 8 - Open Integrale - Inizio: 21.00 - Tel 349 389 3538 - Org: La Mongolfiera, Iscr: 10 Eur <i>Email:</i> scacchi@lamongolfiera.mb.it <i>Sito:</i> http://www.lamongolfiera.mb.it <i>Arbitri:</i> Balzarini | LC LOM |
| 25-09-2024 25-09-2024 | Campionato Rapid Bolognese 2024-2025 - Torneo 1 <i>Luogo:</i> Bologna <i>Note:</i> c/o Via Felsina, 52. Tappa del Campionato Rapid Bolognese 2024-2025. Primo turno: ore 21. Premi: consumazioni al bar e cumulativi con le altre tappe <i>Email:</i> info@circoloscacchisticobolognese.it <i>Sito:</i> http://vesus.org/tournament/ytmx-72i <i>Arbitri:</i> da designare | BO EMI |

**altre manifestazioni**

| Data Inizio/Fine | Denominazione | Pr. Reg. |
|-------------------------|---|-----------------|
| 22-09-2024 22-09-2024 | CRSS - Campionato Regionale Semilampo a Squadre della Lombardia <i>Luogo:</i> S. Giorgio su Legnano <i>Note:</i> Sede: Via Roma, 5 c/o Centro Parrocchiale - Torneo Rapid a Squadre per circoli lombardi - Tel 3337372361, 3477673418 - Org: Famiglia Legnanese - Montepremi: 1500 eur + Coppe e Medaglie, Iscr: 50 eur a squadra (30 femm. e U20) <i>Email:</i> info@scacchilegnano.it <i>Sito:</i> https://www.torneicrl.com/cms2/ <i>Arbitri:</i> Gisolini (princ), Andryeyeva, Palumbo, Pino, Rancati | MI LOM |
| 23-09-2024 23-09-2024 | CIS OnLine 2024 <i>Luogo:</i> OmniaChess <i>Note:</i> Evento inserito al solo scopo delle designazioni arbitrali <i>Sito:</i> http://omniachess.com/Championship.aspx?id=169 <i>Arbitri:</i> Da designare | MI LOM |
| 30-09-2024 30-09-2024 | CIS OnLine 2024 <i>Luogo:</i> OmniaChess <i>Note:</i> Evento inserito al solo scopo delle designazioni arbitrali <i>Sito:</i> http://omniachess.com/Championship.aspx?id=169 <i>Arbitri:</i> Da designare | MI LOM |

[\[Scarica tutte le 214291 partite presenti in 4750 file\]](#)

[\[Contatta il responsabile: partite@federscacchi.it\]](mailto:partite@federscacchi.it)



i numeri della federazione



| Società | | ITA | ABR | ALT | BAS | CAL | CAM | EMI | FVG | LAZ | LIG | LOM | MAR | MOL | PIE | PUG | SAR | SIC | TOS | TRE | UMB | VAL | VEN | EST |
|-------------|---------|-------|-----|-----|-----|-----|------|------|-----|------|-----|------|-----|-----|------|------|-----|------|------|-----|-----|-----|------|-----|
| Totali | Oggi | 367 | 11 | 2 | 4 | 10 | 20 | 20 | 16 | 39 | 12 | 54 | 14 | 4 | 26 | 24 | 15 | 30 | 22 | 5 | 8 | 1 | 30 | 0 |
| | Ieri | 367 | 11 | 2 | 4 | 10 | 20 | 20 | 16 | 39 | 12 | 54 | 14 | 4 | 26 | 24 | 15 | 30 | 22 | 5 | 8 | 1 | 30 | 0 |
| | 2023 | 353 | 11 | 2 | 4 | 9 | 19 | 20 | 15 | 41 | 11 | 51 | 14 | 3 | 27 | 24 | 14 | 29 | 20 | 5 | 4 | 1 | 29 | 0 |
| Tesserati | Oggi | 22877 | 700 | 165 | 161 | 490 | 1237 | 2444 | 785 | 2137 | 572 | 3510 | 756 | 93 | 1395 | 1377 | 892 | 2132 | 1428 | 367 | 397 | 14 | 1751 | 74 |
| | Ieri | 22836 | 698 | 165 | 161 | 490 | 1235 | 2443 | 770 | 2134 | 570 | 3499 | 756 | 93 | 1393 | 1375 | 892 | 2132 | 1427 | 367 | 397 | 14 | 1751 | 74 |
| | 2023 | 21308 | 760 | 166 | 230 | 457 | 1143 | 1162 | 855 | 2286 | 516 | 3413 | 776 | 56 | 1357 | 1258 | 933 | 2186 | 1466 | 338 | 415 | 16 | 1425 | 94 |
| Agonisti | Oggi | 7072 | 171 | 99 | 34 | 105 | 351 | 506 | 274 | 765 | 295 | 1242 | 231 | 34 | 567 | 341 | 248 | 480 | 487 | 87 | 119 | 9 | 569 | 58 |
| | Ieri | 7057 | 165 | 99 | 34 | 105 | 351 | 506 | 272 | 763 | 294 | 1241 | 231 | 34 | 566 | 341 | 248 | 480 | 485 | 87 | 119 | 9 | 569 | 58 |
| | 2023 | 6725 | 142 | 84 | 35 | 103 | 355 | 455 | 260 | 729 | 267 | 1154 | 214 | 34 | 591 | 315 | 205 | 487 | 482 | 82 | 97 | 11 | 553 | 70 |
| Ordinari | Oggi | 3114 | 105 | 4 | 21 | 104 | 216 | 135 | 130 | 297 | 74 | 562 | 101 | 28 | 171 | 239 | 143 | 233 | 240 | 43 | 58 | 4 | 200 | 6 |
| | Ieri | 3112 | 109 | 4 | 21 | 104 | 216 | 134 | 127 | 298 | 73 | 560 | 101 | 28 | 170 | 239 | 143 | 233 | 241 | 43 | 58 | 4 | 200 | 6 |
| | 2023 | 3141 | 99 | 2 | 20 | 77 | 199 | 128 | 159 | 361 | 74 | 544 | 112 | 11 | 199 | 251 | 132 | 258 | 251 | 43 | 31 | 4 | 178 | 8 |
| Junior | Oggi | 12691 | 424 | 62 | 106 | 281 | 670 | 1803 | 381 | 1075 | 203 | 1706 | 424 | 31 | 657 | 797 | 501 | 1419 | 701 | 237 | 220 | 1 | 982 | 10 |
| | Ieri | 12667 | 424 | 62 | 106 | 281 | 668 | 1803 | 371 | 1073 | 203 | 1698 | 424 | 31 | 657 | 795 | 501 | 1419 | 701 | 237 | 220 | 1 | 982 | 10 |
| | 2023 | 11442 | 519 | 80 | 175 | 277 | 589 | 579 | 436 | 1196 | 175 | 1715 | 450 | 11 | 567 | 692 | 596 | 1441 | 733 | 213 | 287 | 1 | 694 | 16 |
| Carte Scol. | Oggi | 78 | 77 | 0 | 0 | 0 | 0 | 0 | 0 | 0 | 0 | 0 | 1 | 0 | 0 | 0 | 0 | 0 | 0 | 0 | 0 | 0 | 0 | 0 |
| | Ieri | 78 | 77 | 0 | 0 | 0 | 0 | 0 | 0 | 0 | 0 | 0 | 1 | 0 | 0 | 0 | 0 | 0 | 0 | 0 | 0 | 0 | 0 | 0 |
| | 2020/21 | 75 | 0 | 0 | 0 | 0 | 0 | 0 | 0 | 0 | 31 | 0 | 0 | 0 | 0 | 0 | 0 | 0 | 0 | 0 | 0 | 0 | 44 | 0 |
| Istruttori | Oggi | 1316 | 58 | 4 | 6 | 22 | 88 | 43 | 36 | 140 | 30 | 185 | 58 | 2 | 90 | 120 | 55 | 131 | 110 | 10 | 14 | 3 | 109 | 2 |
| | Ieri | 1305 | 55 | 4 | 6 | 22 | 87 | 43 | 36 | 140 | 30 | 183 | 58 | 2 | 90 | 118 | 55 | 131 | 108 | 10 | 14 | 3 | 108 | 2 |
| | 2023 | 1148 | 51 | 3 | 8 | 24 | 66 | 34 | 32 | 137 | 21 | 168 | 46 | 3 | 84 | 99 | 50 | 128 | 66 | 10 | 14 | 2 | 101 | 1 |
| Elementari | Oggi | 792 | 35 | 4 | 3 | 11 | 44 | 26 | 19 | 80 | 19 | 124 | 40 | 0 | 56 | 76 | 37 | 77 | 50 | 5 | 9 | 2 | 74 | 1 |
| | Ieri | 784 | 32 | 4 | 3 | 11 | 44 | 26 | 19 | 80 | 19 | 122 | 40 | 0 | 56 | 74 | 37 | 77 | 50 | 5 | 9 | 2 | 73 | 1 |
| | 2023 | 705 | 30 | 3 | 4 | 11 | 34 | 22 | 14 | 82 | 11 | 112 | 32 | 2 | 52 | 60 | 32 | 74 | 42 | 6 | 11 | 1 | 70 | 0 |
| Giovanili | Oggi | 252 | 10 | 0 | 1 | 8 | 12 | 4 | 12 | 34 | 4 | 33 | 10 | 0 | 21 | 25 | 10 | 29 | 12 | 3 | 2 | 0 | 21 | 1 |
| | Ieri | 252 | 10 | 0 | 1 | 8 | 12 | 4 | 12 | 34 | 4 | 33 | 10 | 0 | 21 | 25 | 10 | 29 | 12 | 3 | 2 | 0 | 21 | 1 |
| | 2023 | 283 | 10 | 0 | 1 | 9 | 14 | 10 | 13 | 39 | 5 | 33 | 13 | 0 | 25 | 29 | 13 | 31 | 13 | 4 | 2 | 0 | 18 | 1 |
| Giov.Qual. | Oggi | 68 | 2 | 0 | 1 | 2 | 5 | 6 | 2 | 8 | 3 | 2 | 3 | 0 | 3 | 5 | 3 | 11 | 7 | 1 | 1 | 1 | 2 | 0 |
| | Ieri | 68 | 2 | 0 | 1 | 2 | 5 | 6 | 2 | 8 | 3 | 2 | 3 | 0 | 3 | 5 | 3 | 11 | 7 | 1 | 1 | 1 | 2 | 0 |
| | 2023 | 33 | 0 | 0 | 1 | 1 | 5 | 1 | 0 | 3 | 1 | 3 | 1 | 0 | 0 | 2 | 0 | 10 | 2 | 0 | 0 | 1 | 2 | 0 |
| Formatori | Oggi | 0 | 0 | 0 | 0 | 0 | 0 | 0 | 0 | 0 | 0 | 0 | 0 | 0 | 0 | 0 | 0 | 0 | 0 | 0 | 0 | 0 | 0 | 0 |
| | Ieri | 0 | 0 | 0 | 0 | 0 | 0 | 0 | 0 | 0 | 0 | 0 | 0 | 0 | 0 | 0 | 0 | 0 | 0 | 0 | 0 | 0 | 0 | 0 |
| | 2023 | 0 | 0 | 0 | 0 | 0 | 0 | 0 | 0 | 0 | 0 | 0 | 0 | 0 | 0 | 0 | 0 | 0 | 0 | 0 | 0 | 0 | 0 | 0 |
| Ins.Elem. | Oggi | 204 | 11 | 0 | 1 | 1 | 27 | 7 | 3 | 18 | 4 | 26 | 5 | 2 | 10 | 14 | 5 | 14 | 41 | 1 | 2 | 0 | 12 | 0 |
| | Ieri | 201 | 11 | 0 | 1 | 1 | 26 | 7 | 3 | 18 | 4 | 26 | 5 | 2 | 10 | 14 | 5 | 14 | 39 | 1 | 2 | 0 | 12 | 0 |
| | 2023 | 127 | 11 | 0 | 2 | 3 | 13 | 1 | 5 | 13 | 4 | 20 | 0 | 1 | 7 | 8 | 5 | 13 | 9 | 0 | 1 | 0 | 11 | 0 |
| Arbitri | Oggi | 346 | 15 | 8 | 0 | 10 | 18 | 21 | 10 | 30 | 10 | 44 | 9 | 2 | 29 | 31 | 17 | 33 | 24 | 6 | 6 | 0 | 22 | 1 |
| | Ieri | 346 | 15 | 8 | 0 | 10 | 18 | 21 | 10 | 30 | 10 | 44 | 9 | 2 | 29 | 31 | 17 | 33 | 24 | 6 | 6 | 0 | 22 | 1 |
| | 2023 | 311 | 14 | 3 | 0 | 12 | 19 | 21 | 10 | 30 | 5 | 41 | 9 | 2 | 29 | 25 | 10 | 38 | 16 | 5 | 5 | 0 | 16 | 1 |
| Internaz. | Oggi | 37 | 1 | 1 | 0 | 2 | 4 | 1 | 0 | 2 | 0 | 6 | 0 | 0 | 5 | 0 | 2 | 1 | 2 | 1 | 1 | 0 | 7 | 1 |
| | Ieri | 37 | 1 | 1 | 0 | 2 | 4 | 1 | 0 | 2 | 0 | 6 | 0 | 0 | 5 | 0 | 2 | 1 | 2 | 1 | 1 | 0 | 7 | 1 |
| | 2023 | 30 | 1 | 1 | 0 | 1 | 3 | 1 | 0 | 2 | 0 | 5 | 0 | 0 | 5 | 0 | 0 | 1 | 2 | 1 | 0 | 0 | 6 | 1 |
| FIDE | Oggi | 17 | 2 | 0 | 0 | 1 | 2 | 1 | 0 | 1 | 1 | 3 | 0 | 1 | 1 | 2 | 0 | 0 | 1 | 1 | 0 | 0 | 0 | 0 |
| | Ieri | 17 | 2 | 0 | 0 | 1 | 2 | 1 | 0 | 1 | 1 | 3 | 0 | 1 | 1 | 2 | 0 | 0 | 1 | 1 | 0 | 0 | 0 | 0 |
| | 2023 | 24 | 2 | 0 | 0 | 2 | 3 | 1 | 0 | 1 | 1 | 4 | 0 | 1 | 1 | 2 | 2 | 0 | 1 | 1 | 1 | 0 | 1 | 0 |
| Nazionali | Oggi | 36 | 1 | 0 | 0 | 0 | 2 | 6 | 2 | 2 | 1 | 5 | 2 | 0 | 2 | 3 | 1 | 5 | 3 | 0 | 0 | 0 | 1 | 0 |
| | Ieri | 36 | 1 | 0 | 0 | 0 | 2 | 6 | 2 | 2 | 1 | 5 | 2 | 0 | 2 | 3 | 1 | 5 | 3 | 0 | 0 | 0 | 1 | 0 |
| | 2023 | 32 | 1 | 0 | 0 | 0 | 3 | 4 | 2 | 0 | 0 | 6 | 2 | 0 | 2 | 3 | 1 | 5 | 3 | 0 | 0 | 0 | 0 | 0 |
| Cand.Naz. | Oggi | 55 | 2 | 0 | 0 | 0 | 4 | 1 | 0 | 4 | 2 | 5 | 2 | 0 | 8 | 6 | 2 | 9 | 5 | 0 | 1 | 0 | 4 | 0 |
| | Ieri | 55 | 2 | 0 | 0 | 0 | 4 | 1 | 0 | 4 | 2 | 5 | 2 | 0 | 8 | 6 | 2 | 9 | 5 | 0 | 1 | 0 | 4 | 0 |
| | 2023 | 54 | 2 | 0 | 0 | 0 | 2 | 3 | 1 | 6 | 3 | 4 | 2 | 0 | 8 | 5 | 3 | 9 | 2 | 0 | 1 | 0 | 3 | 0 |
| Regionali | Oggi | 201 | 9 | 7 | 0 | 7 | 6 | 12 | 8 | 21 | 6 | 25 | 5 | 1 | 13 | 20 | 12 | 18 | 13 | 4 | 4 | 0 | 10 | 0 |
| | Ieri | 201 | 9 | 7 | 0 | 7 | 6 | 12 | 8 | 21 | 6 | 25 | 5 | 1 | 13 | 20 | 12 | 18 | 13 | 4 | 4 | 0 | 10 | 0 |
| | 2023 | 171 | 8 | 2 | 0 | 9 | 8 | 12 | 7 | 21 | 1 | 22 | 5 | 1 | 13 | 15 | 4 | 23 | 8 | 3 | 3 | 0 | 6 | 0 |

'Oggi' indica i dati aggiornati; 'Ieri' i dati del numero precedente; '2023' i dati dello scorso anno; in blu se Oggi supera Ieri; in rosso se Oggi supera lo scorso anno. Nota: le Carte Scolastiche sono riferite all'anno scolastico (da settembre a giugno).