



## una foto al giorno



Barden-Kortchnoi, Olimpiade di Lipsia del 1960



## il quiz del giorno

**N. Mansarliiky (1988)**

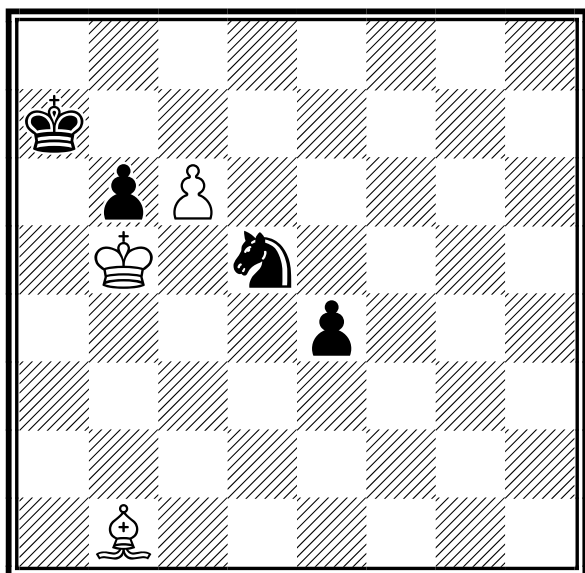

**Il Bianco muove e patta**

[Soluzione sul prossimo numero]



## la domanda del giorno

[Argomento]

RTF - Regolamento Tecnico Federale

[Domanda n. 23]

**Quale e' l'Elo Italia di ingresso per un giocatore**

## privo di categoria nazionale?

[Risposta]

I giocatori privi di categoria nazionale si vedranno attribuire dagli arbitri dei tornei del loro primo trimestre di attivita' il seguente punteggio:

- 1440, se non classificati (NC)
- 1460, se Seconda Sociale
- 1480, se Prima Sociale

I giocatori suddetti giocheranno per un periodo di classificazione Elo sempre con quel punteggio.

Al termine del periodo di classificazione verranno inseriti in lista Elo con il punteggio ottenuto in base alle consuete norme di calcolo del punteggio Elo.

Ricordiamo che le categorie Prima e Seconda Sociale non si possono più ottenere, ma ci sono ancora alcuni giocatori che le hanno ottenute in passato.

[\[tutte le FAQ della FSI\]](#)



## quiz numero precedente

**V. Razumenko (1992)**

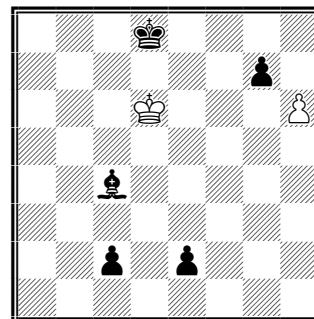

**Il Bianco muove e patta**

1.h7 e1=D 2.h8D+ Ag8! (2...De8 3.Dh4+ Rc8 4.Dxc4+ Rb7=) 3.Dxg8+ De8 4.Dxg7 c1=D 5.Dg5+!! Dxg5 stallo.



## un pensiero al giorno

Non credo nella psicologia. Credo nelle buone mosse!







*Robert James Fischer*

# calendario manifestazioni italiane



## tornei validi per categorie, Elo Italia e FIDE

	Data Inizio/Fine	Denominazione	Pr. Reg.
	13-09-2024 15-09-2024	<b>4° TORNEO DI INTERNAZIONE "CITTA' DI LONIGO"</b> <i>Luogo:</i> LONIGO <i>Note:</i> SEDE DI GIOCO: BIBLIOTECA COMUNALE DI LONIGO VIA CASTELGIUNCOLI, 5 LONIGO-VICENZA. TORNEO SUDDIVISO IN A_ ELO>=1850, TORNEO B ELO <i>Email:</i> <a href="mailto:ALDODANESE@GMAIL.COM">ALDODANESE@GMAIL.COM</a> <i>Sito:</i> <a href="http://WWW.VESUS.ORG">http://WWW.VESUS.ORG</a>	VI VEN
	13-09-2024 15-09-2024	<b>XXII Festival Piemonte Scacchi - Mem. L.Bombelli</b> <i>Luogo:</i> Torino <i>Note:</i> Org. Alfieri Torino - sede di gioco: Via San Paolo 160, Torino - Open Integrale - montepremi € 560 - iscrizione € 35 - info 335-7901450 <i>Email:</i> <a href="mailto:circolofalferi@gmail.com">circolofalferi@gmail.com</a> <i>Sito:</i> <a href="http://circoloscacchisticoalfieri.org">http://circoloscacchisticoalfieri.org</a>	TO PIE
	13-09-2024 15-09-2024	<b>2° Festival di scacchi "Città di Caltanissetta"</b> <i>Luogo:</i> Caltanissetta <i>Note:</i> Open A >1799 - Open B 1599 - Open C <i>Email:</i> <a href="mailto:acsdlalfiere@tiscali.it">acsdlalfiere@tiscali.it</a> <i>Sito:</i> <a href="http://www.siciliascacchi.it">http://www.siciliascacchi.it</a> <i>Arbitri:</i> Da designare	CL SIC
	13-09-2024 15-09-2024	<b>1° Open Cinisello - Memorial Stefano Gasperoni</b> <i>Luogo:</i> Cinisello Balsamo <i>Note:</i> Sede: Salone della Cooperazione "Giacomo Matteotti", Via 1° Maggio, 5 - Open Integrale - Tel 338 9395624 - Org: ASD Scacchi Cinisello - Montepremi: 1300 eur + trofei e medaglie, Iscr: 40 eur (Donne, U18 e soci: 35 eur), + 10 iscr. in sede <i>Email:</i> <a href="mailto:info@scacchicinisello.it">info@scacchicinisello.it</a> <i>Sito:</i> <a href="http://www.scacchicinisello.it">http://www.scacchicinisello.it</a> <i>Arbitri:</i> Balzarini (princ), Biffi	MI LOM
	14-09-2024 15-09-2024	<b>IV Coppa Città di Quartu Sant'Elena 2024</b> <i>Luogo:</i> Quartu Sant'Elena <i>Note:</i> c/o Locale Comunale Spazio Giovani, Via Zara n. 2 angolo Via A. Diaz - Open Integrale - Info e iscrizioni: <a href="http://vesus.org/tournament/MpnCXLtk">vesus.org/tournament/MpnCXLtk</a> - Tel. +39.328.1211202 (Franco) +39.329.215 3751 (Matteo) - Iscrizione: max € 35,00 <i>Email:</i> <a href="mailto:scacchicagliari@gmail.com">scacchicagliari@gmail.com</a> <i>Sito:</i> <a href="http://www.scacchicagliari.it">http://www.scacchicagliari.it</a> - <a href="https://vesus.org/tournament/MpnCXLtk">https://vesus.org/tournament/MpnCXLtk</a>	CA SAR
	14-09-2024 15-09-2024	<b>XIII Vijevv Aan Zee</b> <i>Luogo:</i> Vigevano <i>Note:</i> Sede: Polo UGART via Pisani 1 - Gironi RR e girone svizzero - Elo < 2400 - Tel 3357368506 - Org: ADS Vigevanese - Montepremi: in natura, Iscrizione: 30 eur entro ven 13/09 tramite <a href="http://vesus.org">vesus.org</a> e bonifico <i>Email:</i> <a href="mailto:melinogianluca@gmail.com">melinogianluca@gmail.com</a> <i>Sito:</i> <a href="http://www.vigevanoscacchi.com">http://www.vigevanoscacchi.com</a> <i>Arbitri:</i> Sanson	PV LOM
	15-09-2024 21-09-2024	<b>**ANNULLATO** 10° FESTIVAL INTERNAZIONALE DI SCACCHI DI LIGNANO SABBIAADORO</b> <i>Luogo:</i> Lignano Sabbiadoro <i>Note:</i> Sede di gioco Hotel Centrale via Carnia 33 Torneo Master 1900+, Experts 2000- Tempo di attesa 60', wild cards 3, BYE1/2 si Montepremi euro 4000 iscrizioni euro 70 Bando approvato in data 3.7.2.24 <i>Email:</i> <a href="mailto:info@lignanochess.com">info@lignanochess.com</a> <i>Sito:</i> <a href="http://www.lignanochess.com">http://www.lignanochess.com</a> <i>Arbitri:</i> Da designare	FGV
	16-09-2024 27-09-2024	<b>1° Torneo Open Integrale "SCACCHI AL COLLANA"</b> <i>Luogo:</i> Napoli <i>Note:</i> Sede di gioco: Stadio Collana, Via Ribera 2 Si gioca i lunedì, martedì e venerdì alle ore 18:00	NA CAM

	19-09-2024	22-09-2024	<b>XXIX Festival Città di Palermo - Memorial Baldassare Antonino Camarda</b>	PA	SIC
			<i>Luogo:</i> Palermo		
			<i>Note:</i> Sede di gioco Hotel Addaura - Palermo		
			<i>Email:</i> <a href="mailto:info@palermoscacchi.it">info@palermoscacchi.it</a>		
			<i>Sito:</i> <a href="http://www.palermoscacchi.it">http://www.palermoscacchi.it</a>		
			<i>Arbitri:</i> Al Benedetto Piero Arnetta		
	20-09-2024	22-09-2024	<b>5° Week-end Città di Forlì - Memorial Alessandro Zanzani</b>	FC	EMI
			<i>Luogo:</i> Forlì		
			<i>Note:</i> c/o 'Ex Circolo Mazzini', Corso Della Repubblica, 88. Torneo A: over 1799. Torneo B: under 1901. Torneo C: under 1601. Iscrizione: A: 60 €. B: 55 €. C: 50 €. U18 e donne: 40 €. GM e IM: gratis. Montepremi: 3000 €		
			<i>Email:</i> <a href="mailto:robertopetrini399@gmail.com">robertopetrini399@gmail.com</a>		
			<i>Sito:</i> <a href="http://vesus.org/event/HUO69rwR">http://vesus.org/event/HUO69rwR</a>		
			<i>Arbitri:</i> AN Lucchi		
	20-09-2024	25-10-2024	<b>Torneo Open Social Club di Prato 2024</b>	PO	TOS
			<i>Luogo:</i> Prato		
			<i>Note:</i> c/o Via Benincasa,4,Prato.Open Integrale,No BYE1/2,no wildcards, tempo attesa 60'. Montepremi coppe e medaglie, Iscrizione: 30€. Info: infopratoscacchi@gmail.com, tel 3937913934		
			<i>Email:</i> <a href="mailto:infopratoscacchi@gmail.com">infopratoscacchi@gmail.com</a>		
			<i>Arbitri:</i> da designare		
	22-09-2024	22-09-2024	<b>VII Torneo di Fine Estate</b>	TA	PUG
			<i>Luogo:</i> Taranto		
			<i>Note:</i> Open per giocatori con Elo FIDE Standard		
			<i>Email:</i> <a href="mailto:sst@tarantoscacchi.it">sst@tarantoscacchi.it</a>		
			<i>Sito:</i> <a href="http://www.tarantoscacchi.it">http://www.tarantoscacchi.it</a>		
	23-09-2024	28-10-2024	<b>Serale Morphy Milano</b>	MI	LOM
			<i>Luogo:</i> Milano		
			<i>Note:</i> Sede: Casa dei Giochi, Via Sant'Uguzzone, 8 - Elo < 2400 - Tel 3288503783 - Org: ASD Paul Morphy - Montepremi: 300 eur + coppe e medaglie, Iscrizione: 50 eur (scontistica varia)		
			<i>Email:</i> <a href="mailto:morphymilano@gmail.com">morphymilano@gmail.com</a>		
			<i>Sito:</i> <a href="http://vesus.org/tournament/zmkuC5Fv">http://vesus.org/tournament/zmkuC5Fv</a>		
	26-09-2024	03-10-2024	<b>RR Isola del Sole (fa parte di Open Internazionale Isola del Sole)</b>	GO	FVG
			<i>Luogo:</i> Grado		
			<i>Email:</i> <a href="mailto:scacchigrado@gmail.com">scacchigrado@gmail.com</a>		
			<i>Sito:</i> <a href="http://www.scacchigrado.com">http://www.scacchigrado.com</a>		
			<i>Arbitri:</i> Da designare		
	26-09-2024	03-10-2024	<b>Open Internazionale Isola del Sole</b>	GO	FVG
			<i>Luogo:</i> Grado		
			<i>Note:</i> Open A1900+, Open B2000- Iscrizioni euro 79,00, montepremi euro 4.510,00 BYE1/2 ammessi, attesa 30', wild cards 3 Bando approvato in data 20.2.2024		
			<i>Email:</i> <a href="mailto:scacchigrado@gmail.com">scacchigrado@gmail.com</a>		
			<i>Sito:</i> <a href="http://www.scacchigrado.com">http://www.scacchigrado.com</a>		
			<i>Arbitri:</i> Da designare		



## tornei validi per l'Elo Rapid FIDE

Data Inizio/Fine	Denominazione	Pr. Reg.
14-09-2024 15-09-2024	<b>MATTI D'ESTATE</b> <i>Luogo:</i> Cerignola <i>Note:</i> Iscrizioni 15 euro, ridotte 12 euro. Montepremi 900 euro. Stage + simultanea con Nicola Altini. <i>Email:</i> <a href="mailto:cerignolascacchi@libero.it">cerignolascacchi@libero.it</a> <i>Sito:</i> <a href="http://www.federscacchipuglia.it">http://www.federscacchipuglia.it</a>	FG PUG
14-09-2024 14-09-2024	<b>Torneo Rapid "Double-Attack"</b> <i>Luogo:</i> Civitanova <i>Note:</i> c/o Tiro a Volo "Cluana" (Via Ippodromo 7), 7 turni, Iscr. €10, Prescrizione obbligatoria entro le ore 12 del 13.09.2024. Valido per variazione Elo FIDE Rapid. <i>Email:</i> <a href="mailto:asdalfierenerocivitanova@gmail.com">asdalfierenerocivitanova@gmail.com</a> <i>Sito:</i> <a href="http://vesus.org/event/mp-XtMBE">http://vesus.org/event/mp-XtMBE</a>	MC MAR
14-09-2024 14-09-2024	<b>III MEMORIAL G.GRECO</b> <i>Luogo:</i> I.C. ABATE GIOACCHINO, VIA ROMA 142 -CELICO <i>Note:</i> quota di iscrizione 7 euro <i>Email:</i> <a href="mailto:asdgioacchinogreocosenza@gmail.com">asdgioacchinogreocosenza@gmail.com</a> <i>Sito:</i> <a href="http://asdgioacchinogreco.wordpress.com">http://asdgioacchinogreco.wordpress.com</a>	CS CAL
14-09-2024 14-09-2024	<b>6° Rapid FIDE 2024 ASD PGS Borgo Don Bosco</b> <i>Luogo:</i> Roma <i>Note:</i> Sede di gioco: Via Prenestina n. 468 presso Borgo ragazzi Don Bosco. Capienza massima: 40. Inizio ore 15:00. Preiscrizione entro il 13/09/24. <i>Email:</i> <a href="mailto:info@elo3000.it">info@elo3000.it</a> <i>Sito:</i> <a href="http://www.elo3000.it">http://www.elo3000.it</a> <i>Arbitri:</i> Da designare	RM LAZ
14-09-2024 14-09-2024	<b>17° Rapid La Torretta</b> <i>Luogo:</i> Savona <i>Note:</i> Sede di gioco: Via Vittime di Brescia 20 c/o U.S. Letimbro. Iscrizione €5 <i>Email:</i> <a href="mailto:sssavonese@yahoo.com">sssavonese@yahoo.com</a> <i>Sito:</i> <a href="http://www.scacchisavona.altervista.org/">http://www.scacchisavona.altervista.org/</a> <i>Arbitri:</i> da definire	SV LIG
15-09-2024 15-09-2024	<b>5° Rapid Fide I due Alfieri</b> <i>Luogo:</i> Bagheria <i>Note:</i> Sede di gioco via Ciro scianna 146 <i>Email:</i> <a href="mailto:info@iduealfieri.it">info@iduealfieri.it</a> <i>Sito:</i> <a href="http://www.iduealfieri.it">http://www.iduealfieri.it</a> <i>Arbitri:</i> da designare	PA SIC
15-09-2024 15-09-2024	<b>Campionato regionale Emilia-Romagna rapid 2024</b> <i>Luogo:</i> Bologna <i>Note:</i> c/o Via Felsina, 52. Iscrizione: 25 € (sconto se iscrizione cumulativa col blitz). Maggiorazione se iscritti in sede di torneo. Montepremi: 1100 € + buoni <i>Email:</i> <a href="mailto:info@circoloscacchisticobolognese.it">info@circoloscacchisticobolognese.it</a> <i>Sito:</i> <a href="http://vesus.org/tournament/iO9HZ3lw">http://vesus.org/tournament/iO9HZ3lw</a> <i>Arbitri:</i> Al Bartolini - AN Gardini	BO EMI
15-09-2024 15-09-2024	<b>CISU18 Fase Regionale Toscana 2024</b> <i>Luogo:</i> Castiglione della Pescaia <i>Note:</i> c/o Palazzetto Hockey-Loc.Casa Mora,Castiglione della Pescaia(GR).Torneo a squadre riservato U10-12-14-16-18 Assol e femm.No Bye1/2,no wilcards, montepremi:coppe e medaglie. Iscrizione: 40€ a squadre Info:info@mattoallaprossima.it Tel:3482683795 <i>Email:</i> <a href="mailto:info@mattoallaprossima.it">info@mattoallaprossima.it</a> <i>Sito:</i> <a href="http://www.mattoallaprossima.it">http://www.mattoallaprossima.it</a> <i>Arbitri:</i> da designare	GR TOS
15-09-2024 15-09-2024	<b>2° Rapid Scacchistica Novarese</b> <i>Luogo:</i> Novara <i>Note:</i> Org. Scacchistica Novarese - sede di gioco: Largo Cantore 10, Novara - Open Integrabile valido per circuito regionale rapid play - montepremi € 540 - iscrizione € 15 - info 349-1144762 (Angelini) <i>Email:</i> <a href="mailto:marcoangelini991@libero.it">marcoangelini991@libero.it</a> <i>Sito:</i> <a href="http://www.novarascacchi.com/novarascacchi/utills/home/text.html">http://www.novarascacchi.com/novarascacchi/utills/home/text.html</a> <i>Arbitri:</i> AR Collobiano	NO PIE



15-09-2024 15-09-2024 **Rapid@Mente - Settembre 2024**

MB LOM

*Luogo:* Vimercate

*Note:* Sede: Villa Volontieri, Via Velasca, 22 - Open Integrale - Inizio 14.45 - Tel 349 389 3538 - Org: La Mongolfiera - Montepremi: 195 eur, Iscrizioni: 15 Eur

*Email:* [scacchi@lamongolfiera.mb.it](mailto:scacchi@lamongolfiera.mb.it)

*Sito:* <http://www.lamongolfiera.mb.it>

*Arbitri:* Modena



20-09-2024 20-09-2024 **91° Rapid Veloce Club**

TO PIE

*Luogo:* Pinerolo

*Note:* Org. Veloce Club - Sede di gioco: Piazza Santa Croce 3, Pinerolo - Open Integrale - montepremi € 150 - iscrizione € 15 - info 338-2783857

*Email:* [scacchi@veloceclub.com](mailto:scacchi@veloceclub.com)

*Sito:* <http://www.veloceclub.com>

*Arbitri:* AR Pons



22-09-2024 22-09-2024 **IV Coppa Città di Oristano - Rapid**

OR SAR

*Luogo:* Oristano

*Note:* Sede di gioco: Via Diego Contini, 83 - Open integrale - Montepremi minimo: € 380,00 - Info e iscrizioni: vesus.org, Andrea Sini tel. +39.348.7630706, oristanoscacchi@gmail.com - Iscrizione: € 20,00 - Il torneo è limitato a n. 60 giocatori

*Email:* [oristanoscacchi@gmail.com](mailto:oristanoscacchi@gmail.com)

*Sito:* <http://www.oristanoscacchi.org>



22-09-2024 22-09-2024 **C.I.S. U18 Regionale 2024**

AN MAR

*Luogo:* Osimo

*Note:* c/o Chiesa Parrocchiale di Santa Maria della Misericordia (Via Ungheria 13), 5 turni, Iscrizione: 30 Euro a squadra, valido per la variazione Elo FIDE Rapid.

*Email:* [murcio94@live.it](mailto:murcio94@live.it)

*Sito:* <http://vesus.org/tournament/f9Me6Nat>



22-09-2024 22-09-2024 **5° Trofeo Homo Ludens**

TO PIE

*Luogo:* Caselle Torinese

*Note:* Org. LTB - sede di gioco: Associazione Nazionale Alpine, Via Basilio Bona 25, Caselle - Open Integrale valido per il circuito Rapid Play - montepremi € 800 - iscrizione € 25 - info lacomussi 339-7703130

*Email:* [agonistica@liberotorneificioscacchi.it](mailto:agonistica@liberotorneificioscacchi.it)

*Sito:* <http://www.liberotorneificioscacchi.it>

*Arbitri:* AR Guerra



22-09-2024 22-09-2024 **42° Memorial Giulio Ottolenghi**

GE LIG

*Luogo:* Camogli

*Note:* Palazzo del Municipio, Largo T. Da Cunha. Abbin. Sist.Svizzero.Minimo monte premi 1200 €. Iscrizione 20€. Preiscrizione entro h22 del 19/10, Organizza ASD Scacchi G.Paradiso G.Musso. Torneo Open

*Email:* [paolo.daugusta@gmail.com](mailto:paolo.daugusta@gmail.com)





*Sito:* <http://www.scacchigolfoparadiso.it>

*Arbitri:* da definire



## tornei validi per l'Elo Blitz FIDE

Data Inizio/Fine	Denominazione	Pr. Reg.
13-09-2024 13-09-2024	<b>BLITZ FIDE collaterale del 28° Festival internazionale di Scacchi GH Adriatico</b>	PE ABR
	<i>Luogo:</i> Montesilvano	
	<i>Note:</i> Sede di gioco:GH Adriatico,Via Maresca, 10 Montesilvano - inizio ore 21.30-Iscrizione 15 euro(10 euro per partecipanti al Festival) Iscrizioni su Vesus.org -Premi di varia natura da definire. Info Andrea 3386756623	
	<i>Email:</i> <a href="mailto:andrea.rebeggiani@gmail.com">andrea.rebeggiani@gmail.com</a>	
	<i>Arbitri:</i> da designare	
14-09-2024 14-09-2024	<b>Torneo Blitz "Double-Attack"</b>	MC MAR
	<i>Luogo:</i> Civitanova	
	<i>Note:</i> c/o Tiro a Volo "Cluana" (Via Ippodromo 7), 10 turni, Inscr. €10 (€5 per chi partecipa anche al Torneo Rapid nel pomeriggio), Prescrizione obbligatoria entro le ore 12 del 13.09.2024. Valido per variazione Elo FIDE Blitz.	
	<i>Email:</i> <a href="mailto:asdalfierenerocivitanova@gmail.com">asdalfierenerocivitanova@gmail.com</a>	
	<i>Sito:</i> <a href="http://vesus.org/event/mp-XtMBE">http://vesus.org/event/mp-XtMBE</a>	

	14-09-2024	14-09-2024	<b>Campionato regionale Emilia-Romagna blitz 2024</b>	BO EMI
			<i>Luogo:</i> Bologna	
			<i>Note:</i> c/o Via Felsina, 52. Iscrizione: 20 € (sconto se iscrizione cumulativa col rapid). Maggiorazione se iscritti in sede di torneo. Montepremi: 1100 € + buoni	
			<i>Email:</i> <a href="mailto:info@circoloscacchisticobolognese.it">info@circoloscacchisticobolognese.it</a>	
			<i>Sito:</i> <a href="http://vesus.org/tournament/tgSUD5UN">http://vesus.org/tournament/tgSUD5UN</a>	
			<i>Arbitri:</i> Al Bartolini - AN Gardini	
	21-09-2024	21-09-2024	<b>IV Coppa Città di Oristano - Blitz</b>	OR SAR
			<i>Luogo:</i> Oristano	
			<i>Note:</i> Sede di gioco: Via Diego Contini, 83 - Open integrale - Montepremi minimo: € 380,00 - Info e iscrizioni: vesus.org, Andrea Sini tel. +39.348.7630706, oristanoscacchi@gmail.com – Iscrizione: € 20,00 - Il torneo è limitato a n. 60 giocatori	
			<i>Email:</i> <a href="mailto:oristanoscacchi@gmail.com">oristanoscacchi@gmail.com</a>	
			<i>Sito:</i> <a href="http://www.oristanoscacchi.org">http://www.oristanoscacchi.org</a>	
	21-09-2024	21-09-2024	<b>Grand Prix Astiscacchi - 3^ prova Blitz</b>	AT PIE
			<i>Luogo:</i> Asti	
			<i>Note:</i> Org. Asti Sempre Uniti - sede di gioco: Via Pallio 28, Asti - Open Integrale - iscrizione € 10 - montepremi € 180 - info 340-7791326	
			<i>Email:</i> <a href="mailto:astiscacchi@yahoo.it">astiscacchi@yahoo.it</a>	
			<i>Sito:</i> <a href="http://www.astiscacchi.altervista.org">http://www.astiscacchi.altervista.org</a>	
	23-09-2024	23-09-2024	<b>MonteBlitz - Settembre</b>	LC LOM
			<i>Luogo:</i> Montevicchia	
			<i>Note:</i> Sede: La Casetta, Via del Fontanile, 8 - Open Integrale - Inizio: 21.00 - Tel 349 389 3538 - Org: La Mongolfiera, Iscr: 10 Eur	
			<i>Email:</i> <a href="mailto:scacchi@lamongolfiera.mb.it">scacchi@lamongolfiera.mb.it</a>	
			<i>Sito:</i> <a href="http://www.lamongolfiera.mb.it">http://www.lamongolfiera.mb.it</a>	
			<i>Arbitri:</i> Balzarini	
	25-09-2024	25-09-2024	<b>Campionato Rapid Bolognese 2024-2025 - Torneo 1</b>	BO EMI
			<i>Luogo:</i> Bologna	
			<i>Note:</i> c/o Via Felsina, 52. Tappa del Campionato Rapid Bolognese 2024-2025. Primo turno: ore 21. Premi: consumazioni al bar e cumulativi con le altre tappe	
			<i>Email:</i> <a href="mailto:info@circoloscacchisticobolognese.it">info@circoloscacchisticobolognese.it</a>	
			<i>Sito:</i> <a href="http://vesus.org/tournament/ytmx-72i">http://vesus.org/tournament/ytmx-72i</a>	
			<i>Arbitri:</i> da designare	



## altre manifestazioni

	<b>Data Inizio/Fine</b>	<b>Denominazione</b>	<b>Pr. Reg.</b>	
	15-09-2024	15-09-2024	<b>Assemblea Regionale Elettiva - Giocatori e Istruttori - Trentino</b>	TN TRE
			<i>Luogo:</i> Sale Formazione ITAS, viale Olivetti, 27, Trento	
			<i>Note:</i> convocazione su pagina internet, durata 13.30 - 19.30	
			<i>Email:</i> <a href="mailto:delegatoFSI@trentinoscacchi.com">delegatoFSI@trentinoscacchi.com</a>	
			<i>Sito:</i> <a href="https://trentinoscacchi.com/2024/08/25/assemblea-elettiva-regionale-2024/">https://trentinoscacchi.com/2024/08/25/assemblea-elettiva-regionale-2024/</a>	
	15-09-2024	15-09-2024	<b>Assemblea Elettiva Comitato Regionale</b>	AN MAR
			<i>Luogo:</i> Falconara Marittima	
			<i>Note:</i> c/o Centro Sociale "G. Leopardi" (Via dello Stadio 14a) alle ore 16.30 (in seconda convocazione).	
			<i>Email:</i> <a href="mailto:a.palmizi@tin.it">a.palmizi@tin.it</a>	
			<i>Sito:</i> <a href="http://www.comitatoregionalemarche.com">http://www.comitatoregionalemarche.com</a>	
	15-09-2024	15-09-2024	<b>Assemblea Elettiva dei Istruttori</b>	AN MAR
			<i>Luogo:</i> Falconara Marittima	
			<i>Note:</i> c/o Centro Sociale "G. Leopardi" (Via dello Stadio 14a) alle ore 16.00 (in seconda convocazione).	
			<i>Email:</i> <a href="mailto:a.palmizi@tin.it">a.palmizi@tin.it</a>	
			<i>Sito:</i> <a href="http://www.comitatoregionalemarche.com">http://www.comitatoregionalemarche.com</a>	
	15-09-2024	15-09-2024	<b>Assemblea Elettiva dei Giocatori</b>	AN MAR
			<i>Luogo:</i> Falconara Marittima	
			<i>Note:</i> c/o Centro Sociale "G. Leopardi" (Via dello Stadio 14a) alle ore 15.00 (in seconda convocazione).	
			<i>Email:</i> <a href="mailto:a.palmizi@tin.it">a.palmizi@tin.it</a>	
			<i>Sito:</i> <a href="http://www.comitatoregionalemarche.com">http://www.comitatoregionalemarche.com</a>	



22-09-2024 22-09-2024 **CRSS - Campionato Regionale Semilampo a Squadre della Lombardia** MI LOM

*Luogo:* S. Giorgio su Legnano

*Note:* Sede: Via Roma, 5 c/o Centro Parrocchiale - Torneo Rapid a Squadre per circoli lombardi - Tel 3337372361, 3477673418 - Org: Famiglia Legnanese - Montepremi: 1500 eur + Coppe e Medaglie, Iscr: 50 eur a squadra (30 femm. e U20)

*Email:* [info@scacchilegnano.it](mailto:info@scacchilegnano.it)

*Sito:* <https://www.torneicrl.com/cms2/>

*Arbitri:* Gisolini (princ), Andryeyeva, Palumbo, Pino, Rancati



23-09-2024 23-09-2024 **CIS OnLine 2024** MI LOM

*Luogo:* OmniaChess

*Note:* Evento inserito al solo scopo delle designazioni arbitrali

*Sito:* <http://omniachess.com/Championship.aspx?id=169>

*Arbitri:* Da designare

[\[Scarica tutte le 214291 partite presenti in 4750 file\]](#)

[\[Contatta il responsabile: partite@federscacchi.it\]](mailto:partite@federscacchi.it)



# i numeri della federazione



Società		ITA	ABR	ALT	BAS	CAL	CAM	EMI	FVG	LAZ	LIG	LOM	MAR	MOL	PIE	PUG	SAR	SIC	TOS	TRE	UMB	VAL	VEN	EST
Totali	Oggi	367	11	2	4	10	20	20	16	39	12	54	14	4	26	24	15	30	22	5	8	1	30	0
	Ieri	367	11	2	4	10	20	20	16	39	12	54	14	4	26	24	15	30	22	5	8	1	30	0
	2023	353	11	2	4	9	19	20	15	41	11	51	14	3	27	24	14	29	20	5	4	1	29	0
Tesserati		ITA	ABR	ALT	BAS	CAL	CAM	EMI	FVG	LAZ	LIG	LOM	MAR	MOL	PIE	PUG	SAR	SIC	TOS	TRE	UMB	VAL	VEN	EST
Totali	Oggi	22816	698	165	161	490	1235	2441	770	2129	570	3494	755	93	1393	1374	892	2132	1421	367	397	14	1751	74
	Ieri	22783	694	165	161	490	1235	2438	770	2125	570	3490	754	93	1392	1374	892	2130	1411	367	394	14	1750	74
	2023	21308	760	166	230	457	1143	1162	855	2286	516	3413	776	56	1357	1258	933	2186	1466	338	415	16	1425	94
Agonisti	Oggi	7048	165	99	34	105	351	505	272	763	294	1237	230	34	566	341	248	480	483	87	119	9	568	58
	Ieri	7033	163	99	34	105	351	505	272	761	294	1236	229	34	566	341	248	480	474	87	119	9	568	58
	2023	6725	142	84	35	103	355	455	260	729	267	1154	214	34	591	315	205	487	482	82	97	11	553	70
Ordinari	Oggi	3107	109	4	21	104	216	133	127	293	73	561	101	28	170	238	143	233	241	43	58	4	201	6
	Ieri	3102	111	4	21	104	216	132	127	293	73	559	101	28	169	238	143	232	243	43	55	4	200	6
	2023	3141	99	2	20	77	199	128	159	361	74	544	112	11	199	251	132	258	251	43	31	4	178	8
Junior	Oggi	12661	424	62	106	281	668	1803	371	1073	203	1696	424	31	657	795	501	1419	697	237	220	1	982	10
	Ieri	12648	420	62	106	281	668	1801	371	1071	203	1695	424	31	657	795	501	1418	694	237	220	1	982	10
	2023	11442	519	80	175	277	589	579	436	1196	175	1715	450	11	567	692	596	1441	733	213	287	1	694	16
Carte Scol.		ITA	ABR	ALT	BAS	CAL	CAM	EMI	FVG	LAZ	LIG	LOM	MAR	MOL	PIE	PUG	SAR	SIC	TOS	TRE	UMB	VAL	VEN	EST
Totali	Oggi	78	77	0	0	0	0	0	0	0	0	0	1	0	0	0	0	0	0	0	0	0	0	0
	Ieri	78	77	0	0	0	0	0	0	0	0	0	1	0	0	0	0	0	0	0	0	0	0	0
	2020/21	75	0	0	0	0	0	0	0	0	31	0	0	0	0	0	0	0	0	0	0	0	44	0
Istruttori		ITA	ABR	ALT	BAS	CAL	CAM	EMI	FVG	LAZ	LIG	LOM	MAR	MOL	PIE	PUG	SAR	SIC	TOS	TRE	UMB	VAL	VEN	EST
Totali	Oggi	1294	55	4	6	22	86	43	35	140	30	181	57	2	90	118	55	131	102	10	14	3	108	2
	Ieri	1288	55	4	6	22	86	43	35	140	30	181	54	2	90	118	55	131	100	10	14	3	108	1
	2023	1148	51	3	8	24	66	34	32	137	21	168	46	3	84	99	50	128	66	10	14	2	101	1
Elementari	Oggi	776	31	4	3	11	43	26	18	80	19	120	39	0	56	75	37	77	47	5	9	2	73	1
	Ieri	770	31	4	3	11	43	26	18	80	19	120	36	0	56	75	37	77	45	5	9	2	73	0
	2023	705	30	3	4	11	34	22	14	82	11	112	32	2	52	60	32	74	42	6	11	1	70	0
Giovanili	Oggi	251	10	0	1	8	12	4	12	34	4	33	10	0	21	24	10	29	12	3	2	0	21	1
	Ieri	251	10	0	1	8	12	4	12	34	4	33	10	0	21	24	10	29	12	3	2	0	21	1
	2023	283	10	0	1	9	14	10	13	39	5	33	13	0	25	29	13	31	13	4	2	0	18	1
Giov.Qual.	Oggi	68	2	0	1	2	5	6	2	8	3	2	3	0	3	5	3	11	7	1	1	1	2	0
	Ieri	68	2	0	1	2	5	6	2	8	3	2	3	0	3	5	3	11	7	1	1	1	2	0
	2023	33	0	0	1	1	5	1	0	3	1	3	1	0	0	2	0	10	2	0	0	1	2	0
Formatori	Oggi	0	0	0	0	0	0	0	0	0	0	0	0	0	0	0	0	0	0	0	0	0	0	0
	Ieri	0	0	0	0	0	0	0	0	0	0	0	0	0	0	0	0	0	0	0	0	0	0	0
	2023	0	0	0	0	0	0	0	0	0	0	0	0	0	0	0	0	0	0	0	0	0	0	0
Ins.Elem.	Oggi	199	12	0	1	1	26	7	3	18	4	26	5	2	10	14	5	14	36	1	2	0	12	0
	Ieri	199	12	0	1	1	26	7	3	18	4	26	5	2	10	14	5	14	36	1	2	0	12	0
	2023	127	11	0	2	3	13	1	5	13	4	20	0	1	7	8	5	13	9	0	1	0	11	0
Arbitri		ITA	ABR	ALT	BAS	CAL	CAM	EMI	FVG	LAZ	LIG	LOM	MAR	MOL	PIE	PUG	SAR	SIC	TOS	TRE	UMB	VAL	VEN	EST
Totali	Oggi	346	15	8	0	10	18	21	10	30	10	44	9	2	29	31	17	33	24	6	6	0	22	1
	Ieri	346	15	8	0	10	18	21	10	30	10	44	9	2	29	31	17	33	24	6	6	0	22	1
	2023	311	14	3	0	12	19	21	10	30	5	41	9	2	29	25	10	38	16	5	5	0	16	1
Internaz.	Oggi	37	1	1	0	2	4	1	0	2	0	6	0	0	5	0	2	1	2	1	1	0	7	1
	Ieri	37	1	1	0	2	4	1	0	2	0	6	0	0	5	0	2	1	2	1	1	0	7	1
	2023	30	1	1	0	1	3	1	0	2	0	5	0	0	5	0	0	1	2	1	0	0	6	1
FIDE	Oggi	17	2	0	0	1	2	1	0	1	1	3	0	1	1	2	0	0	1	1	0	0	0	0
	Ieri	17	2	0	0	1	2	1	0	1	1	3	0	1	1	2	0	0	1	1	0	0	0	0
	2023	24	2	0	0	2	3	1	0	1	1	4	0	1	1	2	2	0	1	1	1	0	1	0
Nazionali	Oggi	36	1	0	0	0	2	6	2	2	1	5	2	0	2	3	1	5	3	0	0	0	1	0
	Ieri	36	1	0	0	0	2	6	2	2	1	5	2	0	2	3	1	5	3	0	0	0	1	0
	2023	32	1	0	0	0	3	4	2	0	0	6	2	0	2	3	1	5	3	0	0	0	0	0
Cand.Naz.	Oggi	55	2	0	0	0	4	1	0	4	2	5	2	0	8	6	2	9	5	0	1	0	4	0
	Ieri	55	2	0	0	0	4	1	0	4	2	5	2	0	8	6	2	9	5	0	1	0	4	0
	2023	54	2	0	0	0	2	3	1	6	3	4	2	0	8	5	3	9	2	0	1	0	3	0
Regionali	Oggi	201	9	7	0	7	6	12	8	21	6	25	5	1	13	20	12	18	13	4	4	0	10	0
	Ieri	201	9	7	0	7	6	12	8	21	6	25	5	1	13	20	12	18	13	4	4	0	10	0
	2023	171	8	2	0	9	8	12	7	21	1	22	5	1	13	15	4	23	8	3	3	0	6	0

'Oggi' indica i dati aggiornati; 'Ieri' i dati del numero precedente; '2023' i dati dello scorso anno; in blu se Oggi supera Ieri; in rosso se Oggi supera lo scorso anno. Nota: le Carte Scolastiche sono riferite all'anno scolastico (da settembre a giugno).