



una foto al giorno



Max Euwe in una foto del 1960



il quiz del giorno

V. Korolkov (1929)

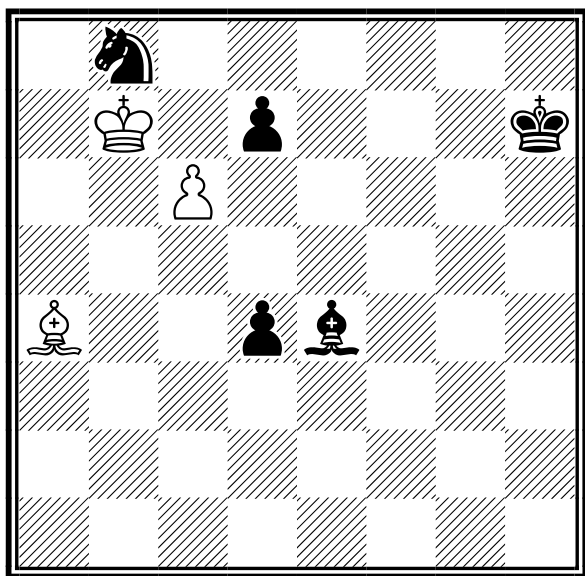

Il Bianco muove e patta

[Soluzione sul prossimo numero]



la domanda del giorno

[Argomento]

TEMA - Tesseramento Online

[Domanda n. 55]

Non riesco a fare la tessera di istruttore a un mio

socio. Come mai?

[Risposta]

La gestione istruttori è complessa, poiché solo da pochissimi anni si è messo ordine nell'albo istruttori; è quindi possibile che i nostri database in internet non siano aggiornati al 100%.

Se quindi non riuscite a ritrovare un istruttore, semplicemente inviate una email all'amministratore di Tema che provvederà a interessarsi del problema.

Ricordate comunque che non è possibile emettere una tessera da istruttore subito dopo che la persona interessata ha frequentato l'apposito corso, ma è necessario attendere la ratifica della qualifica da parte del Consiglio Direttivo della FSI (nei casi peggiori, possono passare anche 3 o 4 mesi dopo la fine del corso).

[\[tutte le FAQ della FSI\]](#)



quiz numero precedente

B.G. Olympiev (1983)

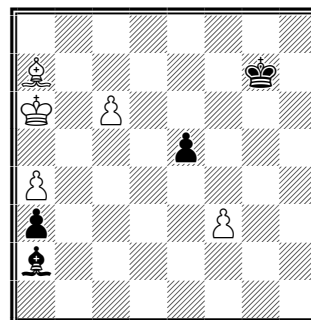

Il Bianco muove e patta

1.Ab8 Rf6 2.f4 exf4 3.Axf4 Ac4+ 4.Ra5 a2 5.c7 Ae6 6.c8=D! Axc8 7.Ac1 a1=D 8.Ab2+!! Dxb2 stallo.



un pensiero al giorno





Quanti dolori, ahimé, potremmo evitare, se solo potessimo ritirare le mosse sbagliate e giocare di nuovo.

Wolfgang Goethe

calendario manifestazioni italiane



tornei validi per categorie, Elo Italia e FIDE

	Data Inizio/Fine	Denominazione	Pr.	Reg.
	02-08-2024 04-08-2024	OPEN AGOSTO 2024 <i>Luogo:</i> Milano <i>Note:</i> Sede: Via San Faustino 5 - Torneo A: Elo => 1700, B: Elo <i>Email:</i> ssm@scacchisticamilanese.it <i>Sito:</i> http://www.scacchisticamilanese.it <i>Arbitri:</i> Pelizzola (princ), Veronelli	MI	LOM
	07-08-2024 31-08-2024	52° TORNEO "SCACCO MATTO" <i>Luogo:</i> Marsala <i>Note:</i> Sede di gioco: FIUMARA DEL SOSSIO – C/da Ponte Fiumarella n.13 – 91025 Marsala (TP) Edizione estate 2024 –Valido per il titolo di Campione Lilybetano <i>Email:</i> postmaster@asdlilybetanasacchi.com <i>Sito:</i> http://www.adscacchililybetana.com <i>Arbitri:</i> Da designare	TP	SIC
	09-08-2024 15-08-2024	SPILIMBERGO 2024 <i>Luogo:</i> Spilimbergo <i>Note:</i> Master 9T 2000+, A 7T 1700-2000, B 7T 1500-1900, C 7T 1700- (inizio 11.8.2024) Iscrizioni euro 80,00 montepremi euro 8000,00 Wild cards Master 6, tempo di attesa 60', BYE1/2 non ammesso Bando approvato in data 28.2.2024 <i>Email:</i> andrea.bisaro@friulanarubitterie.it <i>Sito:</i> http://www.spilimbergochess.com <i>Arbitri:</i> Al Bertagnolli, Al Bartolini, Al Doppioni, Al Minei, AF Lombardo, AR Marchesich	PN	FVG
	09-08-2024 11-08-2024	Lago d'Orta International Chess Open <i>Luogo:</i> Omegna <i>Note:</i> Org. Accademia Scacchi ASD - sede di gioco: Sala Consiliare Forum, Parco Maurini 1 - Open Integrale - montepremi € 1400 - iscrizione € 60 - info 329-2239575 <i>Email:</i> swisschesstour@bluewin.it <i>Sito:</i> http://www.swisschesstour.com <i>Arbitri:</i> IA Coqueraut - AR Collobiano	VB	PIE
	10-08-2024 13-08-2024	XII° Torneo "Citta' di Morrovalle" <i>Luogo:</i> Morrovalle <i>Note:</i> c/o Auditorium S.Francesco (Borgo Marconi), 6 turni, Iscr. €60 (€55 per Donne, U16 e Over70), Torneo A: Elo >=1900, B: Elo <i>Email:</i> asdalfierenerocivitanova@gmail.com <i>Sito:</i> http://vesus.org/event/Lz2tEMjh	MC	MAR



tornei validi per l'Elo Rapid FIDE

	Data Inizio/Fine	Denominazione	Pr.	Reg.
	03-08-2024 03-08-2024	13° Torneo di Scacchi - CITTÀ di MONTELLA <i>Luogo:</i> Montella <i>Note:</i> Sede di Gioco: Chiesa di S. Michele Arcangelo Parcheggio: SP 574 - trav. Via S. Michele- Montella N40°50'43.8" – E15°0'42.2" Termine iscrizioni: ore 17:45 <i>Email:</i> CircoloScacchistico@gmail.com <i>Sito:</i> http://www.lrpiniaScacchi.it	AV	CAM
	03-08-2024 03-08-2024	6° torneo rapid FIDE ASR <i>Luogo:</i> Roma <i>Note:</i> Sede di gioco: via Luigi Pulci, 14. Inizio torneo: ore 15.30. Iscrizione entro le 12.00 del 2/8. Parcheggio convenzionato. <i>Email:</i> info@accademiascacchiroma.it <i>Sito:</i> http://www.accademiascacchiroma.it <i>Arbitri:</i> Da designare	RM	LAZ



04-08-2024 04-08-2024 **RAPID CHESS FIDE San Panfilo d'Ocre** AQ ABR
Luogo: S. Panfilo d'Ocre
Note: Sede di gioco: Via Edmondo de Amicis-accreditamento alle 14,45. Inizio torneo ore 15. Iscrizione € 15.00 - Under 16 € 10.00
Email: scacchilaquila@gmail.com
Sito: http://vesus.org/tournament/z_MsSRRr
Arbitri: ACN Giacchetti Luciano



04-08-2024 04-08-2024 **4° Torneo Rapid Fide Arrocco Chess Club 2024** RM LAZ
Luogo: Roma
Note: Sede di gioco: Via Luigi Pulci 14. Termine d'iscrizione ore 15:00 – 1° Turno 15:30.
Email: arroccochessclub.net@tiscali.it
Sito: <http://www.arroccochessclub.com>
Arbitri: Da designare



04-08-2024 04-08-2024 **3° Torneo di scacchi Piazza Malta** RG SIC
Luogo: Marina di Ragusa
Note: Sede di gioco "Campo coperto centro sportivo dei gesuiti, via cattolica - Marina di Ragusa
Email: info@accademiascacchiragusa.it
Sito: <http://www.siciliascacchi.it>
Arbitri: Da designare



11-08-2024 11-08-2024 **VIII Semilampo "Sotto le Stelle della Grecia" Elo Rapid e GPSP** LE PUG
Luogo: Martignano
Note: Iscrizioni € 20 (Ridotta € 15 Donne e U18). Sconto € 5 ai Soci Lupiae e locali. Montepremi € 320 più Coppe e Varie.
Email: csilupiae@libero.it
Sito: <http://www.federscacchipuglia.it>



13-08-2024 13-08-2024 **Torneo Rapid "Double-Attack"** MC MAR
Luogo: Morrovalle
Note: c/o Auditorium S.Francesco (Borgo Marconi), 7 turni, Iscr. €20, Prescrizione obbligatoria entro 12.08.2024. Valido per variazione Elo FIDE Rapid.
Email: asdalfierenerocivitanova@gmail.com
Sito: <http://vesus.org/event/KbXoDn9Z>



tornei validi per l'Elo Blitz FIDE



Data Inizio/Fine	Denominazione	Pr. Reg.
03-08-2024 03-08-2024	Torneo Blitz (quinta tappa) <i>Luogo:</i> Barletta <i>Note:</i> Iscrizioni 6 euro, 5 euro per U18 e donne. Coppe e medaglie. <i>Email:</i> club@barlettascacchi.it <i>Sito:</i> http://www.federscacchipuglia.it	BT PUG



03-08-2024 03-08-2024	Gran Prix Sardegna 2024 - quinta tappa <i>Luogo:</i> Sardara <i>Note:</i> c/o Centro d'aggregazione sociale, Via Oristano 59 - Open integrale - Info e iscrizioni: VeSuS.org, tel. +39.351.5333284 Luca Spano, sardarascacchi@gmail.com - Iscrizione: € 10,00 <i>Email:</i> sardarascacchi@gmail.com	SU SAR
-----------------------	--	--------



10-08-2024 10-08-2024	8° Torneo Blitz Fide Arrocco Chess Club <i>Luogo:</i> Roma <i>Note:</i> Sede di gioco: Via Luigi Pulci 14, Roma. Termine d'iscrizione ore 15:20 – 1° Turno 15:45. <i>Email:</i> arroccochessclub.net@tiscali.it <i>Sito:</i> http://www.arroccochessclub.com <i>Arbitri:</i> Da designare	RM LAZ
-----------------------	--	--------



13-08-2024 13-08-2024	Torneo Blitz "Double-Attack" <i>Luogo:</i> Morrovalle <i>Note:</i> c/o Auditorium S.Francesco (Borgo Marconi), 10 turni, Iscr. €20 (€5 per chi partecipa anche al Torneo Rapid nel pomeriggio), Prescrizione obbligatoria entro 12.08.2024. Valido per variazione Elo FIDE Blitz. <i>Email:</i> asdalfierenerocivitanova@gmail.com <i>Sito:</i> http://vesus.org/event/KbXoDn9Z	MC MAR
-----------------------	--	--------



14-08-2024 14-08-2024 **XI MARATONINA LAMPO D'ESTATE**

BS LOM

Luogo: GHEDI

Note: Sede: Via F. Filzi, 10 - Open Integrale - Tel 3206059601, 3939173006 - Org: ASD Circolo Scacchi Ghedi - Montepremi: 450 eur, Iscrizione: 15 eur (10 eur x U16)

Email: Scacchighedi@gmail.com

Sito: <http://www.asdscacchighedi.it>

Arbitri: Migliorati

[\[Scarica tutte le 214291 partite presenti in 4750 file\]](#)

[\[Contatta il responsabile: partite@federscacchi.it\]](mailto:partite@federscacchi.it)



i numeri della federazione



Società		ITA	ABR	ALT	BAS	CAL	CAM	EMI	FVG	LAZ	LIG	LOM	MAR	MOL	PIE	PUG	SAR	SIC	TOS	TRE	UMB	VAL	VEN	EST
Totali	Oggi	367	11	2	4	10	20	20	16	39	12	54	14	4	26	24	15	30	22	5	8	1	30	0
	Ieri	367	11	2	4	10	20	20	16	39	12	54	14	4	26	24	15	30	22	5	8	1	30	0
	2023	353	11	2	4	9	19	20	15	41	11	51	14	3	27	24	14	29	20	5	4	1	29	0
Tesserati	Oggi	22563	682	161	161	486	1226	2436	755	2108	560	3450	749	93	1386	1361	885	2094	1401	363	391	14	1734	67
	Ieri	22305	682	161	161	486	1223	2208	755	2101	560	3444	749	93	1386	1359	879	2093	1401	363	390	14	1730	67
	2023	21308	760	166	230	457	1143	1162	855	2286	516	3413	776	56	1357	1258	933	2186	1466	338	415	16	1425	94
Agonisti	Oggi	6934	156	95	33	103	348	504	265	754	290	1222	224	34	562	336	243	469	466	85	119	9	559	58
	Ieri	6918	156	95	33	103	348	503	265	749	290	1219	224	34	562	336	237	468	466	85	119	9	559	58
	2023	6725	142	84	35	103	355	455	260	729	267	1154	214	34	591	315	205	487	482	82	97	11	553	70
Ordinari	Oggi	3074	114	4	22	103	211	132	129	287	74	547	103	28	170	232	143	230	243	43	52	4	197	6
	Ieri	3070	114	4	22	103	210	132	129	287	74	545	103	28	170	231	143	230	243	43	52	4	197	6
	2023	3141	99	2	20	77	199	128	159	361	74	544	112	11	199	251	132	258	251	43	31	4	178	8
Junior	Oggi	12555	412	62	106	280	667	1800	361	1067	196	1681	422	31	654	793	499	1395	692	235	220	1	978	3
	Ieri	12317	412	62	106	280	665	1573	361	1065	196	1680	422	31	654	792	499	1395	692	235	219	1	974	3
	2023	11442	519	80	175	277	589	579	436	1196	175	1715	450	11	567	692	596	1441	733	213	287	1	694	16
Carte Scol.	Oggi	78	77	0	0	0	0	0	0	0	0	0	1	0	0	0	0	0	0	0	0	0	0	0
	Ieri	78	77	0	0	0	0	0	0	0	0	0	1	0	0	0	0	0	0	0	0	0	0	0
	2020/21	75	0	0	0	0	0	0	0	0	31	0	0	0	0	0	0	0	0	0	0	0	44	0
Istruttori	Oggi	1236	53	4	6	22	79	42	33	139	29	174	53	2	86	109	55	123	94	10	13	3	106	1
	Ieri	1230	53	4	6	22	79	42	33	139	29	174	53	2	86	106	55	123	91	10	13	3	106	1
	2023	1148	51	3	8	24	66	34	32	137	21	168	46	3	84	99	50	128	66	10	14	2	101	1
Elementari	Oggi	722	29	4	3	11	39	25	16	79	18	113	35	0	52	66	37	69	42	5	8	1	70	0
	Ieri	717	29	4	3	11	39	25	16	79	18	113	35	0	52	63	37	69	40	5	8	1	70	0
	2023	705	30	3	4	11	34	22	14	82	11	112	32	2	52	60	32	74	42	6	11	1	70	0
Giovanili	Oggi	250	10	0	1	8	11	4	12	34	4	33	10	0	21	24	10	29	12	3	2	0	21	1
	Ieri	250	10	0	1	8	11	4	12	34	4	33	10	0	21	24	10	29	12	3	2	0	21	1
	2023	283	10	0	1	9	14	10	13	39	5	33	13	0	25	29	13	31	13	4	2	0	18	1
Giov.Qual.	Oggi	66	2	0	1	2	3	6	2	8	3	2	3	0	3	6	3	11	6	1	1	1	2	0
	Ieri	66	2	0	1	2	3	6	2	8	3	2	3	0	3	6	3	11	6	1	1	1	2	0
	2023	33	0	0	1	1	5	1	0	3	1	3	1	0	0	2	0	10	2	0	0	1	2	0
Formatori	Oggi	0	0	0	0	0	0	0	0	0	0	0	0	0	0	0	0	0	0	0	0	0	0	0
	Ieri	0	0	0	0	0	0	0	0	0	0	0	0	0	0	0	0	0	0	0	0	0	0	0
	2023	0	0	0	0	0	0	0	0	0	0	0	0	0	0	0	0	0	0	0	0	0	0	0
Ins.Elem.	Oggi	198	12	0	1	1	26	7	3	18	4	26	5	2	10	13	5	14	34	1	2	1	13	0
	Ieri	197	12	0	1	1	26	7	3	18	4	26	5	2	10	13	5	14	33	1	2	1	13	0
	2023	127	11	0	2	3	13	1	5	13	4	20	0	1	7	8	5	13	9	0	1	0	11	0
Arbitri	Oggi	343	15	8	0	10	18	21	10	30	10	43	9	2	28	30	17	33	24	6	6	0	22	1
	Ieri	342	15	8	0	10	18	21	10	30	10	43	9	2	28	29	17	33	24	6	6	0	22	1
	2023	311	14	3	0	12	19	21	10	30	5	41	9	2	29	25	10	38	16	5	5	0	16	1
Internaz.	Oggi	37	1	1	0	2	4	1	0	2	0	6	0	0	5	0	2	1	2	1	1	0	7	1
	Ieri	37	1	1	0	2	4	1	0	2	0	6	0	0	5	0	2	1	2	1	1	0	7	1
	2023	30	1	1	0	1	3	1	0	2	0	5	0	0	5	0	0	1	2	1	0	0	6	1
FIDE	Oggi	17	2	0	0	1	2	1	0	1	1	3	0	1	1	2	0	0	1	1	0	0	0	0
	Ieri	17	2	0	0	1	2	1	0	1	1	3	0	1	1	2	0	0	1	1	0	0	0	0
	2023	24	2	0	0	2	3	1	0	1	1	4	0	1	1	2	2	0	1	1	1	0	1	0
Nazionali	Oggi	36	1	0	0	0	2	6	2	2	1	5	2	0	2	3	1	5	3	0	0	0	1	0
	Ieri	36	1	0	0	0	2	6	2	2	1	5	2	0	2	3	1	5	3	0	0	0	1	0
	2023	32	1	0	0	0	3	4	2	0	0	6	2	0	2	3	1	5	3	0	0	0	0	0
Cand.Naz.	Oggi	55	2	0	0	0	4	1	0	4	2	5	2	0	8	6	2	9	5	0	1	0	4	0
	Ieri	55	2	0	0	0	4	1	0	4	2	5	2	0	8	6	2	9	5	0	1	0	4	0
	2023	54	2	0	0	0	2	3	1	6	3	4	2	0	8	5	3	9	2	0	1	0	3	0
Regionali	Oggi	198	9	7	0	7	6	12	8	21	6	24	5	1	12	19	12	18	13	4	4	0	10	0
	Ieri	197	9	7	0	7	6	12	8	21	6	24	5	1	12	18	12	18	13	4	4	0	10	0
	2023	171	8	2	0	9	8	12	7	21	1	22	5	1	13	15	4	23	8	3	3	0	6	0

'Oggi' indica i dati aggiornati; 'Ieri' i dati del numero precedente; '2023' i dati dello scorso anno; in blu se Oggi supera Ieri; in rosso se Oggi supera lo scorso anno. Nota: le Carte Scolastiche sono riferite all'anno scolastico (da settembre a giugno).