



una foto al giorno



Che Guevara gioca una simultanea (1966)



il quiz del giorno

B.G. Olympiev (1983)

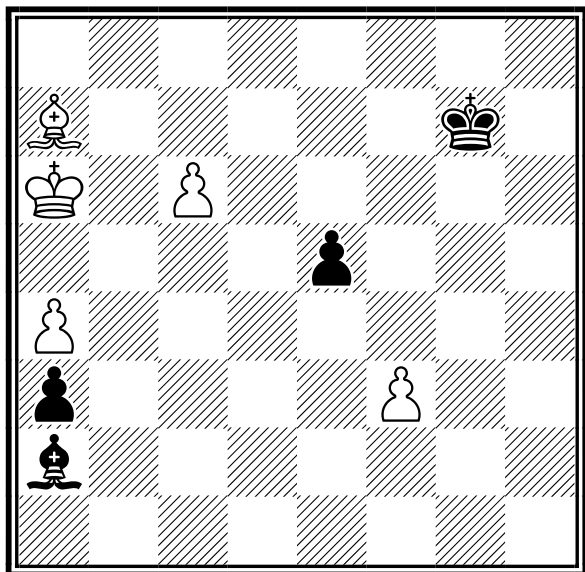

Il Bianco muove e patta

[Soluzione sul prossimo numero]



la domanda del giorno

[Argomento]

Affiliazione e Tesseramento

[Domanda n. 35]

Quanti soci deve avere un Circolo?

[Risposta]

Durante l'Affiliazione o la Riaffiliazione è necessario che i

soci maggiorenni siano almeno 10 (dieci); il numero dei soci minorenni è irrilevante.

Durante l'anno si possono sottoscrivere ulteriori tessere, sia per adulti che per ragazzi.

Non esiste un limite massimo di persone tesserabili.

[\[tutte le FAQ della FSI\]](#)



quiz numero precedente

V. Kalandadze (1989)

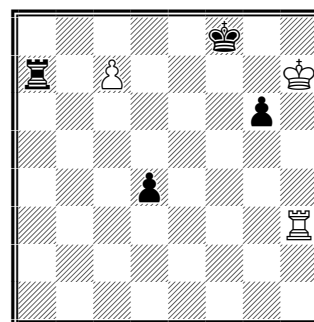

Il Bianco muove e vince

1.Tf3+! Re8 2.Tf7!! Ta8 (2...Rxf7 3.c8=D) 3.Rg7! Tc8 4.Rf6 d3 5.Te7+ Rf8 6.Th7 Rg8 (6...Re8 7.Re6) 7.Td7 d2 8.Td8+ Rh7 9.Txc8 d1=D 10.Th8+! Rxh8 11.c8D+ Rh7 12.Dh3+ Dh5 (12...Rg8 13.De6+ Rh7 14.Df7+ Rh6 15.Dxg6#) 13.Dd7+ Rh6 14.Dg7#



un pensiero al giorno

Cosa sono gli scacchi? Una vittoria del genere umano su se stesso. Per molte persone gli scacchi sono musica, per altri sono pittura; per me sono poesia, la poesia della lotta, poesia della mente e del desiderio di forza.

Pablo Neruda

calendario manifestazioni italiane



tornei validi per categorie, Elo Italia e FIDE

| | Data Inizio/Fine | Denominazione | Pr. Reg. |
|--|-----------------------|--|----------|
| | 29-07-2024 04-08-2024 | 2° Festival Scacchistico Internazionale del Barocco <i>Luogo:</i> Lecce <i>Note:</i> Sede di gioco Convitto Palmieri Open A 1800+, B 1800- Iscrizioni euro 60,00 montepremi euro 2.800,00 3 wild cards, tolleranza 60', bye1/2 ammessi Bando approvato in data 20.4.2024 <i>Email:</i> cslupiae@libero.it <i>Sito:</i> https://www.scacchilupiae.altervista.org/oldtorn/bFestivalBarocco24.htm <i>Arbitri:</i> AF Massimo Di Giulio | LE PUG |
| | 30-07-2024 06-08-2024 | 1° FESTIVAL TRINAKRIA <i>Luogo:</i> Marinella di Selinunte <i>Note:</i> Open A 1900+ 9T, Open B 1600-1900 e C 1700- 8T Sede di gioco Zeta CClub Selinunte tempo di attesa 30' BYE1/2 consentiti no wild cards iscrizioni euro 80,00 montepremi euro 10.000,00 Bando approvato in data 28.2.2024 <i>Email:</i> info@trinakriascacchi.it <i>Sito:</i> http://www.trinakriascacchi.it <i>Arbitri:</i> Al Francesco de Sio, AN Domenico Buffa | TP SIC |
| | 02-08-2024 04-08-2024 | OPEN AGOSTO 2024 <i>Luogo:</i> Milano <i>Note:</i> Sede: Via San Faustino 5 - Torneo A: Elo => 1700, B: Elo <i>Email:</i> ssm@scacchisticamilanese.it <i>Sito:</i> http://www.scacchisticamilanese.it <i>Arbitri:</i> Pelizzola (princ), Veronelli | MI LOM |
| | 07-08-2024 31-08-2024 | 52° TORNEO "SCACCO MATTO" <i>Luogo:</i> Marsala <i>Note:</i> Sede di gioco: FIUMARA DEL SOSSIO – C/da Ponte Fiumarella n.13 – 91025 Marsala (TP) Edizione estate 2024 –Valido per il titolo di Campione Lilybetano <i>Email:</i> postmaster@asdilybetanascacchi.com <i>Sito:</i> http://www.adscacchililybetana.com <i>Arbitri:</i> Da designare | TP SIC |
| | 09-08-2024 15-08-2024 | SPILIMBERGO 2024 <i>Luogo:</i> Spilimbergo <i>Note:</i> Master 9T 2000+, A 7T 1700-2000, B 7T 1500-1900, C 7T 1700- (inizio 11.8.2024) Iscrizioni euro 80,00 montepremi euro 8000,00 Wild cards Master 6, tempo di attesa 60', BYE1/2 non ammesso Bando approvato in data 28.2.2024 <i>Email:</i> andrea.bisaro@friulanarubitterie.it <i>Sito:</i> http://www.spilimbergochess.com <i>Arbitri:</i> Al Bertagnolli, Al Bartolini, Al Doppioni, Al Minei, AF Lombardo, AR Marchesich | PN FVG |
| | 09-08-2024 11-08-2024 | Lago d'Orta International Chess Open <i>Luogo:</i> Omegna <i>Note:</i> Org. Accademia Scacchi ASD - sede di gioco: Sala Consiliare Forum, Parco Maurini 1 - Open Integrale - montepremi € 1400 - iscrizione € 60 - info 329-2239575 <i>Email:</i> swisschesstour@bluewin.it <i>Sito:</i> http://www.swisschesstour.com <i>Arbitri:</i> IA Coqueraut - AR Collobiano | VB PIE |
| | 10-08-2024 13-08-2024 | XII° Torneo "Citta' di Morrovalle" <i>Luogo:</i> Morrovalle <i>Note:</i> c/o Auditorium S.Francesco (Borgo Marconi), 6 turni, Iscr. €60 (€55 per Donne, U16 e Over70), Torneo A: Elo >=1900, B: Elo <i>Email:</i> asdalfierenerocivitanova@gmail.com <i>Sito:</i> http://vesus.org/event/Lz2tEMjh | MC MAR |



tornei validi per l'Elo Rapid FIDE

| Data Inizio/Fine | Denominazione | Pr. Reg. |
|-----------------------|---|----------|
| 03-08-2024 03-08-2024 | 13° Torneo di Scacchi - CITTÀ di MONTELLA <i>Luogo:</i> Montella <i>Note:</i> Sede di Gioco: Chiesa di S. Michele Arcangelo Parcheggio: SP 574 - trav. Via S. Michele- Montella N40°50'43.8" – E15°0'42.2" Termine iscrizioni: ore 17:45 <i>Email:</i> CircoloScacchistico@gmail.com <i>Sito:</i> http://www.lrpiniaScacchi.it | AV CAM |
| 03-08-2024 03-08-2024 | 6° torneo rapid FIDE ASR <i>Luogo:</i> Roma <i>Note:</i> Sede di gioco: via Luigi Pulci, 14. Inizio torneo: ore 15.30. Iscrizione entro le 12.00 del 2/8. Parcheggio convenzionato. <i>Email:</i> info@accademiascacchiroma.it <i>Sito:</i> http://www.accademiascacchiroma.it <i>Arbitri:</i> Da designare | RM LAZ |
| 04-08-2024 04-08-2024 | RAPID CHESS FIDE San Panfilo d'Ocre <i>Luogo:</i> S. Panfilo d'Ocre <i>Note:</i> Sede di gioco: Via Edmondo de Amicis-accreditamento alle 14,45. Inizio torneo ore 15. Iscrizione € 15.00 - Under 16 € 10.00 <i>Email:</i> scacchilaquila@gmail.com <i>Sito:</i> http://vesus.org/tournament/z_MsSRRr <i>Arbitri:</i> ACN Giacchetti Luciano | AQ ABR |
| 04-08-2024 04-08-2024 | 4° Torneo Rapid Fide Arrocco Chess Club 2024 <i>Luogo:</i> Roma <i>Note:</i> Sede di gioco: Via Luigi Pulci 14. Termine d'iscrizione ore 15:00 – 1° Turno 15:30. <i>Email:</i> arroccocchessclub.net@tiscali.it <i>Sito:</i> http://www.arroccocchessclub.com <i>Arbitri:</i> Da designare | RM LAZ |
| 04-08-2024 04-08-2024 | 3° Torneo di scacchi Piazza Malta <i>Luogo:</i> Marina di Ragusa <i>Note:</i> Sede di gioco "Campo coperto centro sportivo dei gesuiti, via cattolica - Marina di Ragusa <i>Email:</i> info@accademiascacchiragusa.it <i>Sito:</i> http://www.siciliascacchi.it <i>Arbitri:</i> Da designare | RG SIC |
| 11-08-2024 11-08-2024 | VIII Semilampo "Sotto le Stelle della Grecia" Elo Rapid e GPSP <i>Luogo:</i> Martignano <i>Note:</i> Iscrizioni € 20 (Ridotta € 15 Donne e U18). Sconto € 5 ai Soci Lupiae e locali. Montepremi € 320 più Coppe e Varie. <i>Email:</i> cslupiae@libero.it <i>Sito:</i> http://www.federscacchipuglia.it | LE PUG |
| 13-08-2024 13-08-2024 | Torneo Rapid "Double-Attack" <i>Luogo:</i> Morrovalle <i>Note:</i> c/o Auditorium S.Francesco (Borgo Marconi), 7 turni, Iscr. €20, Prescrizione obbligatoria entro 12.08.2024. Valido per variazione Elo FIDE Rapid. <i>Email:</i> asdalfierenerocivitanova@gmail.com <i>Sito:</i> http://vesus.org/event/KbXoDn9Z | MC MAR |



tornei validi per l'Elo Blitz FIDE

| Data Inizio/Fine | Denominazione | Pr. Reg. |
|-----------------------|--|----------|
| 03-08-2024 03-08-2024 | Torneo Blitz (quinta tappa) <i>Luogo:</i> Barletta <i>Note:</i> Iscrizioni 6 euro, 5 euro per U18 e donne. Coppe e medaglie. <i>Email:</i> club@barlettascacchi.it <i>Sito:</i> http://www.federscacchipuglia.it | BT PUG |
| 03-08-2024 03-08-2024 | Gran Prix Sardegna 2024 - quinta tappa <i>Luogo:</i> Sardara <i>Note:</i> c/o Centro d'aggregazione sociale, Via Oristano 59 - Open integrale - Info e iscrizioni: VeSuS.org, tel. +39.351.5333284 Luca Spano, sardarascacchi@gmail.com - Iscrizione: € 10,00 <i>Email:</i> sardarascacchi@gmail.com | SU SAR |
| 10-08-2024 10-08-2024 | 8° Torneo Blitz Fide Arrocco Chess Club <i>Luogo:</i> Roma <i>Note:</i> Sede di gioco: Via Luigi Pulci 14, Roma. Termine d'iscrizione ore 15:20 – 1° Turno 15:45. <i>Email:</i> arroccocchessclub.net@tiscali.it <i>Sito:</i> http://www.arroccoChessclub.com <i>Arbitri:</i> Da designare | RM LAZ |
| 13-08-2024 13-08-2024 | Torneo Blitz "Double-Attack" <i>Luogo:</i> Morrovalle <i>Note:</i> c/o Auditorium S.Francesco (Borgo Marconi), 10 turni, Iscr. €20 (€5 per chi partecipa anche al Torneo Rapid nel pomeriggio), Prescrizione obbligatoria entro 12.08.2024. Valido per variazione Elo FIDE Blitz. <i>Email:</i> asdalfierenerocivitanova@gmail.com <i>Sito:</i> http://vesus.org/event/KbXoDn9Z | MC MAR |

[Scarica tutte le 214291 partite presenti in 4750 file]

[Contatta il responsabile: partite@federscacchi.it]



i numeri della federazione



| Società | | ITA | ABR | ALT | BAS | CAL | CAM | EMI | FVG | LAZ | LIG | LOM | MAR | MOL | PIE | PUG | SAR | SIC | TOS | TRE | UMB | VAL | VEN | EST |
|-------------|---------|-------|-----|-----|-----|-----|------|------|-----|------|-----|------|-----|-----|------|------|-----|------|------|-----|-----|-----|------|-----|
| Totali | Oggi | 367 | 11 | 2 | 4 | 10 | 20 | 20 | 16 | 39 | 12 | 54 | 14 | 4 | 26 | 24 | 15 | 30 | 22 | 5 | 8 | 1 | 30 | 0 |
| | Ieri | 367 | 11 | 2 | 4 | 10 | 20 | 20 | 16 | 39 | 12 | 54 | 14 | 4 | 26 | 24 | 15 | 30 | 22 | 5 | 8 | 1 | 30 | 0 |
| | 2023 | 353 | 11 | 2 | 4 | 9 | 19 | 20 | 15 | 41 | 11 | 51 | 14 | 3 | 27 | 24 | 14 | 29 | 20 | 5 | 4 | 1 | 29 | 0 |
| Tesserati | Oggi | 22305 | 682 | 161 | 161 | 486 | 1223 | 2208 | 755 | 2101 | 560 | 3444 | 749 | 93 | 1386 | 1359 | 879 | 2093 | 1401 | 363 | 390 | 14 | 1730 | 67 |
| | Ieri | 22305 | 682 | 161 | 161 | 486 | 1223 | 2208 | 755 | 2101 | 560 | 3444 | 749 | 93 | 1386 | 1359 | 879 | 2093 | 1401 | 363 | 390 | 14 | 1730 | 67 |
| | 2023 | 21308 | 760 | 166 | 230 | 457 | 1143 | 1162 | 855 | 2286 | 516 | 3413 | 776 | 56 | 1357 | 1258 | 933 | 2186 | 1466 | 338 | 415 | 16 | 1425 | 94 |
| Agonisti | Oggi | 6918 | 156 | 95 | 33 | 103 | 348 | 503 | 265 | 749 | 290 | 1219 | 224 | 34 | 562 | 336 | 237 | 468 | 466 | 85 | 119 | 9 | 559 | 58 |
| | Ieri | 6918 | 156 | 95 | 33 | 103 | 348 | 503 | 265 | 749 | 290 | 1219 | 224 | 34 | 562 | 336 | 237 | 468 | 466 | 85 | 119 | 9 | 559 | 58 |
| | 2023 | 6725 | 142 | 84 | 35 | 103 | 355 | 455 | 260 | 729 | 267 | 1154 | 214 | 34 | 591 | 315 | 205 | 487 | 482 | 82 | 97 | 11 | 553 | 70 |
| Ordinari | Oggi | 3070 | 114 | 4 | 22 | 103 | 210 | 132 | 129 | 287 | 74 | 545 | 103 | 28 | 170 | 231 | 143 | 230 | 243 | 43 | 52 | 4 | 197 | 6 |
| | Ieri | 3070 | 114 | 4 | 22 | 103 | 210 | 132 | 129 | 287 | 74 | 545 | 103 | 28 | 170 | 231 | 143 | 230 | 243 | 43 | 52 | 4 | 197 | 6 |
| | 2023 | 3141 | 99 | 2 | 20 | 77 | 199 | 128 | 159 | 361 | 74 | 544 | 112 | 11 | 199 | 251 | 132 | 258 | 251 | 43 | 31 | 4 | 178 | 8 |
| Junior | Oggi | 12317 | 412 | 62 | 106 | 280 | 665 | 1573 | 361 | 1065 | 196 | 1680 | 422 | 31 | 654 | 792 | 499 | 1395 | 692 | 235 | 219 | 1 | 974 | 3 |
| | Ieri | 12317 | 412 | 62 | 106 | 280 | 665 | 1573 | 361 | 1065 | 196 | 1680 | 422 | 31 | 654 | 792 | 499 | 1395 | 692 | 235 | 219 | 1 | 974 | 3 |
| | 2023 | 11442 | 519 | 80 | 175 | 277 | 589 | 579 | 436 | 1196 | 175 | 1715 | 450 | 11 | 567 | 692 | 596 | 1441 | 733 | 213 | 287 | 1 | 694 | 16 |
| Carte Scol. | Oggi | 78 | 77 | 0 | 0 | 0 | 0 | 0 | 0 | 0 | 0 | 0 | 1 | 0 | 0 | 0 | 0 | 0 | 0 | 0 | 0 | 0 | 0 | 0 |
| | Ieri | 78 | 77 | 0 | 0 | 0 | 0 | 0 | 0 | 0 | 0 | 0 | 1 | 0 | 0 | 0 | 0 | 0 | 0 | 0 | 0 | 0 | 0 | 0 |
| | 2020/21 | 75 | 0 | 0 | 0 | 0 | 0 | 0 | 0 | 0 | 31 | 0 | 0 | 0 | 0 | 0 | 0 | 0 | 0 | 0 | 0 | 0 | 44 | 0 |
| Istruttori | Oggi | 1230 | 53 | 4 | 6 | 22 | 79 | 42 | 33 | 139 | 29 | 174 | 53 | 2 | 86 | 106 | 55 | 123 | 91 | 10 | 13 | 3 | 106 | 1 |
| | Ieri | 1230 | 53 | 4 | 6 | 22 | 79 | 42 | 33 | 139 | 29 | 174 | 53 | 2 | 86 | 106 | 55 | 123 | 91 | 10 | 13 | 3 | 106 | 1 |
| | 2023 | 1148 | 51 | 3 | 8 | 24 | 66 | 34 | 32 | 137 | 21 | 168 | 46 | 3 | 84 | 99 | 50 | 128 | 66 | 10 | 14 | 2 | 101 | 1 |
| Elementari | Oggi | 717 | 29 | 4 | 3 | 11 | 39 | 25 | 16 | 79 | 18 | 113 | 35 | 0 | 52 | 63 | 37 | 69 | 40 | 5 | 8 | 1 | 70 | 0 |
| | Ieri | 717 | 29 | 4 | 3 | 11 | 39 | 25 | 16 | 79 | 18 | 113 | 35 | 0 | 52 | 63 | 37 | 69 | 40 | 5 | 8 | 1 | 70 | 0 |
| | 2023 | 705 | 30 | 3 | 4 | 11 | 34 | 22 | 14 | 82 | 11 | 112 | 32 | 2 | 52 | 60 | 32 | 74 | 42 | 6 | 11 | 1 | 70 | 0 |
| Giovanili | Oggi | 250 | 10 | 0 | 1 | 8 | 11 | 4 | 12 | 34 | 4 | 33 | 10 | 0 | 21 | 24 | 10 | 29 | 12 | 3 | 2 | 0 | 21 | 1 |
| | Ieri | 250 | 10 | 0 | 1 | 8 | 11 | 4 | 12 | 34 | 4 | 33 | 10 | 0 | 21 | 24 | 10 | 29 | 12 | 3 | 2 | 0 | 21 | 1 |
| | 2023 | 283 | 10 | 0 | 1 | 9 | 14 | 10 | 13 | 39 | 5 | 33 | 13 | 0 | 25 | 29 | 13 | 31 | 13 | 4 | 2 | 0 | 18 | 1 |
| Giov.Qual. | Oggi | 66 | 2 | 0 | 1 | 2 | 3 | 6 | 2 | 8 | 3 | 2 | 3 | 0 | 3 | 6 | 3 | 11 | 6 | 1 | 1 | 1 | 2 | 0 |
| | Ieri | 66 | 2 | 0 | 1 | 2 | 3 | 6 | 2 | 8 | 3 | 2 | 3 | 0 | 3 | 6 | 3 | 11 | 6 | 1 | 1 | 1 | 2 | 0 |
| | 2023 | 33 | 0 | 0 | 1 | 1 | 5 | 1 | 0 | 3 | 1 | 3 | 1 | 0 | 0 | 2 | 0 | 10 | 2 | 0 | 0 | 1 | 2 | 0 |
| Formatori | Oggi | 0 | 0 | 0 | 0 | 0 | 0 | 0 | 0 | 0 | 0 | 0 | 0 | 0 | 0 | 0 | 0 | 0 | 0 | 0 | 0 | 0 | 0 | 0 |
| | Ieri | 0 | 0 | 0 | 0 | 0 | 0 | 0 | 0 | 0 | 0 | 0 | 0 | 0 | 0 | 0 | 0 | 0 | 0 | 0 | 0 | 0 | 0 | 0 |
| | 2023 | 0 | 0 | 0 | 0 | 0 | 0 | 0 | 0 | 0 | 0 | 0 | 0 | 0 | 0 | 0 | 0 | 0 | 0 | 0 | 0 | 0 | 0 | 0 |
| Ins.Elem. | Oggi | 197 | 12 | 0 | 1 | 1 | 26 | 7 | 3 | 18 | 4 | 26 | 5 | 2 | 10 | 13 | 5 | 14 | 33 | 1 | 2 | 1 | 13 | 0 |
| | Ieri | 197 | 12 | 0 | 1 | 1 | 26 | 7 | 3 | 18 | 4 | 26 | 5 | 2 | 10 | 13 | 5 | 14 | 33 | 1 | 2 | 1 | 13 | 0 |
| | 2023 | 127 | 11 | 0 | 2 | 3 | 13 | 1 | 5 | 13 | 4 | 20 | 0 | 1 | 7 | 8 | 5 | 13 | 9 | 0 | 1 | 0 | 11 | 0 |
| Arbitri | Oggi | 342 | 15 | 8 | 0 | 10 | 18 | 21 | 10 | 30 | 10 | 43 | 9 | 2 | 28 | 29 | 17 | 33 | 24 | 6 | 6 | 0 | 22 | 1 |
| | Ieri | 342 | 15 | 8 | 0 | 10 | 18 | 21 | 10 | 30 | 10 | 43 | 9 | 2 | 28 | 29 | 17 | 33 | 24 | 6 | 6 | 0 | 22 | 1 |
| | 2023 | 311 | 14 | 3 | 0 | 12 | 19 | 21 | 10 | 30 | 5 | 41 | 9 | 2 | 29 | 25 | 10 | 38 | 16 | 5 | 5 | 0 | 16 | 1 |
| Internaz. | Oggi | 37 | 1 | 1 | 0 | 2 | 4 | 1 | 0 | 2 | 0 | 6 | 0 | 0 | 5 | 0 | 2 | 1 | 2 | 1 | 1 | 0 | 7 | 1 |
| | Ieri | 37 | 1 | 1 | 0 | 2 | 4 | 1 | 0 | 2 | 0 | 6 | 0 | 0 | 5 | 0 | 2 | 1 | 2 | 1 | 1 | 0 | 7 | 1 |
| | 2023 | 30 | 1 | 1 | 0 | 1 | 3 | 1 | 0 | 2 | 0 | 5 | 0 | 0 | 5 | 0 | 0 | 1 | 2 | 1 | 0 | 0 | 6 | 1 |
| FIDE | Oggi | 17 | 2 | 0 | 0 | 1 | 2 | 1 | 0 | 1 | 1 | 3 | 0 | 1 | 1 | 2 | 0 | 0 | 1 | 1 | 0 | 0 | 0 | 0 |
| | Ieri | 17 | 2 | 0 | 0 | 1 | 2 | 1 | 0 | 1 | 1 | 3 | 0 | 1 | 1 | 2 | 0 | 0 | 1 | 1 | 0 | 0 | 0 | 0 |
| | 2023 | 24 | 2 | 0 | 0 | 2 | 3 | 1 | 0 | 1 | 1 | 4 | 0 | 1 | 1 | 2 | 2 | 0 | 1 | 1 | 1 | 0 | 1 | 0 |
| Nazionali | Oggi | 36 | 1 | 0 | 0 | 0 | 2 | 6 | 2 | 2 | 1 | 5 | 2 | 0 | 2 | 3 | 1 | 5 | 3 | 0 | 0 | 0 | 1 | 0 |
| | Ieri | 36 | 1 | 0 | 0 | 0 | 2 | 6 | 2 | 2 | 1 | 5 | 2 | 0 | 2 | 3 | 1 | 5 | 3 | 0 | 0 | 0 | 1 | 0 |
| | 2023 | 32 | 1 | 0 | 0 | 0 | 3 | 4 | 2 | 0 | 0 | 6 | 2 | 0 | 2 | 3 | 1 | 5 | 3 | 0 | 0 | 0 | 0 | 0 |
| Cand.Naz. | Oggi | 55 | 2 | 0 | 0 | 0 | 4 | 1 | 0 | 4 | 2 | 5 | 2 | 0 | 8 | 6 | 2 | 9 | 5 | 0 | 1 | 0 | 4 | 0 |
| | Ieri | 55 | 2 | 0 | 0 | 0 | 4 | 1 | 0 | 4 | 2 | 5 | 2 | 0 | 8 | 6 | 2 | 9 | 5 | 0 | 1 | 0 | 4 | 0 |
| | 2023 | 54 | 2 | 0 | 0 | 0 | 2 | 3 | 1 | 6 | 3 | 4 | 2 | 0 | 8 | 5 | 3 | 9 | 2 | 0 | 1 | 0 | 3 | 0 |
| Regionali | Oggi | 197 | 9 | 7 | 0 | 7 | 6 | 12 | 8 | 21 | 6 | 24 | 5 | 1 | 12 | 18 | 12 | 18 | 13 | 4 | 4 | 0 | 10 | 0 |
| | Ieri | 197 | 9 | 7 | 0 | 7 | 6 | 12 | 8 | 21 | 6 | 24 | 5 | 1 | 12 | 18 | 12 | 18 | 13 | 4 | 4 | 0 | 10 | 0 |
| | 2023 | 171 | 8 | 2 | 0 | 9 | 8 | 12 | 7 | 21 | 1 | 22 | 5 | 1 | 13 | 15 | 4 | 23 | 8 | 3 | 3 | 0 | 6 | 0 |

'Oggi' indica i dati aggiornati; 'Ieri' i dati del numero precedente; '2023' i dati dello scorso anno; in blu se Oggi supera Ieri; in rosso se Oggi supera lo scorso anno. Nota: le Carte Scolastiche sono riferite all'anno scolastico (da settembre a giugno).