



una foto al giorno



Il giovane Tal contro Keres



il quiz del giorno

E. Kolesnikov (1993)

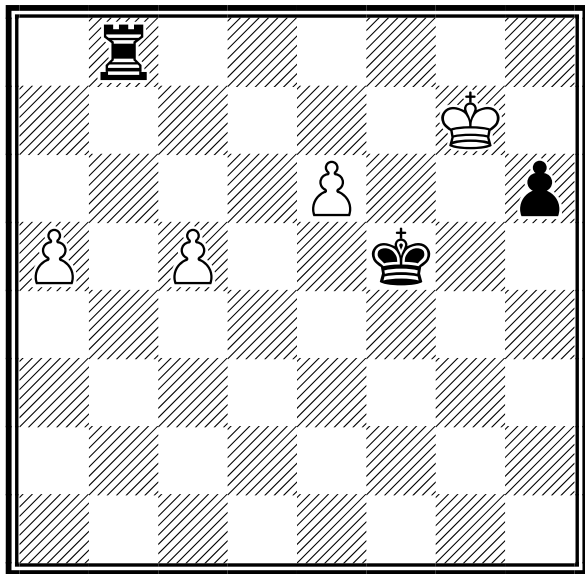

Il Bianco muove e patta

[Soluzione sul prossimo numero]



la domanda del giorno

[Argomento]

Affiliazione e Tesseramento

[Domanda n. 16]

Quali sono i metodi di pagamento che la FSI

accetta?

[Risposta]

Tutti i metodi di pagamento possibili sono indicati in questa pagina: <http://www.federscacchi.it/contatti.php>

[\[tutte le FAQ della FSI\]](#)



quiz numero precedente

H. Walkewitz (1978)

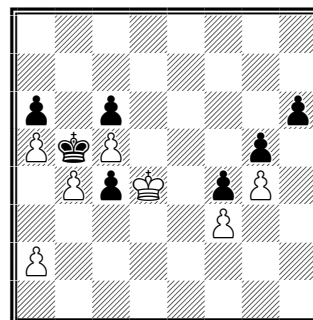

Il Bianco muove e vince

1.Rc3 h5 2.a4+! Rxa4 3.b5!! Rxb5 4.gxh5 g4 5.h6 gxf3 6.h7 f2 7.h8=D f1=D 8.Db8+ Rxc5 9.De5#



un pensiero al giorno

La partita è vinta due mosse dopo che l'avversario ha abbandonato.

Savielly Tartakower

calendario manifestazioni italiane



tornei validi per categorie, Elo Italia e FIDE











| | Data Inizio/Fine | Denominazione | Pr. Reg. |
|---|-----------------------|--|----------|
|  | 19-07-2024 21-07-2024 | Memorial Marco Bonavoglia <i>Luogo:</i> Milano <i>Note:</i> Sede: Casa dei Giochi, Via Sant'Uguccione, 8 - Open Integrale - Tel 3288503783 - Org: ASD Paul Morphy Milano - Montepremi: 600 eur, Iscr: 50 eur (40 x soci, donne e U14) se iscr. entro 18-07 h19, maggiorazione 10 eur per chi paga in sede <i>Email:</i> morphymilano@gmail.com <i>Sito:</i> http://morphymilano.it <i>Arbitri:</i> Palma (princ), Biffi | MI LOM |
|  | 19-07-2024 21-07-2024 | Festival di scacchi Santa Marinella 2024 <i>Luogo:</i> Santa Marinella <i>Note:</i> Sede di gioco: Villa MG Hotel, Via Aurelia 82, Santa Marinella (RM). Open A, open B e blitz. <i>Email:</i> asdplanetascacchi@gmail.com <i>Sito:</i> http://www.pianetascacchi.it <i>Arbitri:</i> Da designare | RM LAZ |
|  | 19-07-2024 21-07-2024 | Coppa Città di Sardara <i>Luogo:</i> Sardara <i>Note:</i> c/o Palestra Comunale, Via Marche 6 - Open integrale - Montepremi minimo € 400,00 - Info e iscrizioni: VeSuS.org, tel. +39.351.5333284 Luca Spano, sardarascacchi@gmail.com - Iscrizione: max € 50,00 <i>Email:</i> sardarascacchi@gmail.com | SU SAR |
|  | 20-07-2024 20-07-2024 | Torneo lampo "Bolzano Move to the Guinness World Record" <i>Luogo:</i> Bolzano <i>Note:</i> "Blitz tournament to celebrate 100 years of FIDE". 9 turni, torneo unico con suddivisione nelle seguente fasce: cat. A Elo a partire da 2000, cat. B Elo 1600 - 1999, cat. C Elo inferiore a 1600. Inizio alle ore 16.30. <i>Email:</i> chess@bertagnolli.com <i>Sito:</i> https://www.arciscacchi.it/asb/ <i>Arbitri:</i> da designare | BZ ALT |
|  | 21-07-2024 28-07-2024 | Evento Campionati d'Italia 2024 <i>Luogo:</i> Parma <i>Note:</i> Semifinale CIA, CIF, CI20, Campionati Italiani CM 1N 2N 3N NC Sede gi gioco Hotel Parma & Congressi Bando: https://www.laboratorioscacchi.com/wp-content/uploads/2024/02/BandoSemifinale2024Parma.pdf <i>Email:</i> laboratorioscacchi@gmail.com <i>Sito:</i> http://www.laboratorioscacchi.com/campionatiditalia2024 <i>Arbitri:</i> Al Roberto Ricca, Al Franca Dapiran | PR EMI |
|  | 26-07-2024 28-07-2024 | 4° Festival Internazionale "La Regina degli Scacchi a Roma" <i>Luogo:</i> Roma <i>Note:</i> Open A 1900+, B 1700-2000, C 1500-1800, D1500- Sede di gioco NH ROMA VILLA CARPEGNA - Via Pio IV, 6 - 00165 Roma, tempo di attesa 60', BYE1/2 no Bando approvato il 7.2.2024 <i>Email:</i> www.accademiascacchiroma.it <i>Sito:</i> http://info@accademiascacchiroma.it <i>Arbitri:</i> Al Ilaria Olivo, ACN Andrea Aceto, ACN Giorgio Proietti | RM LAZ |
|  | 27-07-2024 28-07-2024 | 4° OPEN ESTATE - Standard FIDE < 1800 <i>Luogo:</i> ROBECCHETTO CON INDUNO <i>Note:</i> Sede: Albergo Ristorante DA MARIUCCIA, via don Pozzi 43, Malvaglio - Riservato a Elo < 1800 - Tel 3465755408 - Org: CS CavallieSegugi - Montepremi: in natura, Iscrizione: 25 eur (scontistica varia) <i>Email:</i> INFO@CAVALLIESEGUGI.COM <i>Sito:</i> http://www.cavalliesegugi.com <i>Arbitri:</i> Aquari (princ), Palumbo | MI LOM |

| | | | |
|---|-----------------------|---|--------|
|  | 29-07-2024 04-08-2024 | 2° Festival Scacchistico Internazionale del Barocco | LE PUG |
| | | <i>Luogo:</i> Lecce | |
| | | <i>Note:</i> Sede di gioco Convitto Palmieri Open A 1800+, B 1800- Iscrizioni euro 60,00 montepremi euro 2.800,00 3 wild cards, tolleranza 60', bye1/2 ammessi Bando approvato in data 20.4.2024 | |
| | | <i>Email:</i> cslupiae@libero.it | |
| | | <i>Sito:</i> https://www.scacchilupiae.altervista.org/oldtorn/bFestivalBarocco24.htm | |
| | | <i>Arbitri:</i> AF Massimo Di Giulio | |
|  | 30-07-2024 06-08-2024 | 1° FESTIVAL TRINAKRIA | TP SIC |
| | | <i>Luogo:</i> Marinella di Selinunte | |
| | | <i>Note:</i> Open A 1900+ 9T, Open B 1600-1900 e C 1700- 8T Sede di gioco Zeta CLub Selinunte tempo di attesa 30' BYE1/2 consentiti no wild cards iscrizioni euro 80,00 montepremi euro 10.000,00 Bando approvato in data 28.2.2024 | |
| | | <i>Email:</i> info@trinakriascacchi.it | |
| | | <i>Sito:</i> http://www.trinakriascacchi.it | |
| | | <i>Arbitri:</i> AI Francesco de Sio, AN Domenico Buffa | |
|  | 02-08-2024 04-08-2024 | OPEN AGOSTO 2024 | MI LOM |
| | | <i>Luogo:</i> Milano | |
| | | <i>Note:</i> Sede: Via San Faustino 5 - Torneo A: Elo => 1700, B: Elo | |
| | | <i>Email:</i> ssm@scacchisticamilanese.it | |
| | | <i>Sito:</i> http://www.scacchisticamilanese.it | |
| | | <i>Arbitri:</i> Pelizzola (princ), Veronelli | |



tornei validi per l'Elo Rapid FIDE

| | Data Inizio/Fine | Denominazione | Pr. Reg. |
|---|-------------------------|--|-----------------|
|  | 20-07-2024 20-07-2024 | Rapid Parma 100 anni FIDE | PR EMI |
| | | <i>Luogo:</i> Parma | |
| | | <i>Note:</i> c/o Hotel Parma & Congressi, via Emilia Ovest, 281/A. Iscrizione: 7 €. U16, donne e over 60: 5 €. Chiusura iscrizioni: ore 21. Montepremi: in natura | |
| | | <i>Email:</i> scacchistica.parmense@gmail.com | |
| | | <i>Sito:</i> http://vesus.org/tournament/ySEctcZX | |
| | | <i>Arbitri:</i> da designare | |
|  | 20-07-2024 20-07-2024 | Rapid Santa Caterina | SV LIG |
| | | <i>Luogo:</i> Finale Ligure | |
| | | <i>Note:</i> Sede di gioco: Piazza Santa Caterina 14, Finale Ligure. Iscrizione €20 (u18, donne €15). Montepremi €600. | |
| | | <i>Email:</i> Sssavonese@yahoo.com | |
| | | <i>Sito:</i> http://www.scacchisavona.altervista.org | |
| | | <i>Arbitri:</i> Da definire | |
|  | 20-07-2024 20-07-2024 | Open Rapid Estivo ai Torrioni | MC MAR |
| | | <i>Luogo:</i> Recanati | |
| | | <i>Note:</i> c/o Parco dei Torrioni (Via Gioco del Pallone 41), 6 turni, Iscr. 10 Euro (5 Euro per tesserati del Circolo Scacchi Recanati), valido per le variazioni Elo FIDE. | |
| | | <i>Email:</i> info@circoloscacchirecanati.it | |
| | | <i>Sito:</i> http://vesus.org/tournament/DeYSt3XC | |
|  | 20-07-2024 20-07-2024 | 20° Grand Prix "Scacchi al Sole" - Seconda tappa | VA LOM |
| | | <i>Luogo:</i> Varese | |
| | | <i>Note:</i> Sede: Villa Mirabello c/o Bar "al Cedro" - Open Integrale - Tel 347 7163980, 333 5915766 - Org: SS Città di Varese - Montepremi: 65 eur, Iscrizione: 10 eur (5 x soci e U16) - Preiscrizioni su vesus.org | |
| | | <i>Email:</i> mariarosacentofante@gmail.com | |
| | | <i>Sito:</i> http://www.varesescacchi.it | |
| | | <i>Arbitri:</i> Gisolini | |

-  20-07-2024 20-07-2024 **3° Semilampo Scacchi al Centro - FIDE GUINNESS WORLD RECORDS ATTEMPT** UD FVG
Luogo: Martignacco
Note: SEDE di GIOCO: Città Fiera – Martignacco presso SCACCHI AL CENTRO (nr. di posti limitato a 80 giocatori) al primo piano area viola fronte Office Gallery, ingresso consigliato est 1 primo livello o sud 1
Email: palmascacchi@gmail.com
Sito: <http://www.palmascacchi.it>
-  21-07-2024 21-07-2024 **II TORNEO SEMILAMPO SANT'AGATA DI PUGLIA - valido GPSP** FG PUG
Luogo: Castello-Sant'Agata di Puglia
Note: Quote d'iscrizione € 20,00, ridotto a € 15,00 per i tesserati AD SCACCHI FOGGIA e CERIGNOLA, per gli STUDENTI DELLA SCUOLA REGIONALE PUGLIESE DI SCACCHI, gli Over 65, U18 e donne. Gratuito per il Campione Regionale. Montepremi euro 480.
Email: info@adfoggiascacchi.it
Sito: <http://www.federscacchipuglia.it>
-  26-07-2024 26-07-2024 **CHES Rapid al Castello** BA PUG
Luogo: Castello di Cellamare
Note: Quote d'iscrizione: Open A 20€, Promo 10€. Montepremi 500 euro. Valido GPSP.
Email: granprixunderground@labscacchibari.com
Sito: <http://www.federscacchipuglia.it>
-  27-07-2024 27-07-2024 **20° Grand Prix "Scacchi al Sole" - Terza tappa** VA LOM
Luogo: Varese
Note: Sede: Galleria Manzoni c/o Bar "Caffè and More" - Open Integrale - Tel 347 7163980, 333 5915766 - Org: SS Città di Varese - Montepremi: 65 eur, Iscrizione: 10 eur (5 x soci e U16) - Preiscrizioni su vesus.org
Email: mariarosacentofante@gmail.com
Sito: <http://www.varesescacchi.it>
Arbitri: Gisolini
-  27-07-2024 28-07-2024 **4° OPEN ESTATE - Rapid FIDE** MI LOM
Luogo: ROBECCETTO CON INDUNO
Note: Sede: Albergo Ristorante DA MARIUCCIA, via don Pozzi 43, Malvaglio - Open Integrale - Tel 3465755408 - Org: CS CavallieSegugi - Montepremi: 200 eur + premi in natura, Iscrizione: 25 eur (scontistica varia)
Email: INFO@CAVALLIESEGUGI.COM
Sito: <http://www.cavalliesegugi.com>
Arbitri: Aquari
-  28-07-2024 28-07-2024 ****ANNULLATO** 3° COPPA CALABRIA SCACCHI **ANNULLATO**** CZ CAL
Luogo: VILLA COMUNALE "CARLO RUGGIERO" CITTANOVA (RC)
Note: Quota di partecipazione 15 euro
Email: spingilegno@libero.it
-  28-07-2024 28-07-2024 **Rapid Fide Trofeo dello Jato **ANNULLATO**** PA SIC
Luogo: San Cipirello
Note: Sede di gioco: Centro Polifunzionale - Via Roma - San Cipirello (PA) ASD MAttI per gli scacchi
Email: segreteria@mattipergliscacchi.it
Sito: <http://www.mattipergliscacchi.it>
Arbitri: Da designare
-  28-07-2024 28-07-2024 **25° Semilampo Gallipoli in Scacco** LE PUG
Luogo: Gallipoli
Email: aslgallipoli.soc@federscacchipuglia.it
Sito: <http://www.federscacchipuglia.it>
-  03-08-2024 03-08-2024 **13° Torneo di Scacchi - CITTÀ di MONTELLA** AV CAM
Luogo: Montella
Note: Sede di Gioco: Chiesa di S. Michele Arcangelo
Parcheggio: SP 574 - trav. Via S. Michele- Montella N40°50'43.8" – E15°0'42.2"
Termine iscrizioni: ore 17:45
Email: CircoloScacchistico@gmail.com
Sito: <http://www.lrpiniaScacchi.it>
-  03-08-2024 03-08-2024 **6° torneo rapid FIDE ASR** RM LAZ
Luogo: Roma
Note: Sede di gioco: via Luigi Pulci, 14. Inizio torneo: ore 15.30. Iscrizione entro le 12.00 del 2/8. Parcheggio convenzionato.
Email: info@accademiascacchiroma.it
Sito: <http://www.accademiascacchiroma.it>

Arbitri: Da designare



tornei validi per l'Elo Blitz FIDE

| Data Inizio/Fine | Denominazione | Pr. Reg. |
|-----------------------|--|----------|
| 20-07-2024 20-07-2024 | 7° Torneo Blitz Fide Arrocco Chess Club <i>Luogo:</i> Roma <i>Note:</i> Sede di gioco: Via Luigi Pulci 14, Roma. Termine d'iscrizione ore 15:20 – 1° Turno 15:45. <i>Email:</i> arroccocchessclub.net@tiscali.it <i>Sito:</i> http://www.arroccocchessclub.com <i>Arbitri:</i> Da designare | RM LAZ |
| 22-07-2024 22-07-2024 | MonteBlitz - TALIA <i>Luogo:</i> Montecatini <i>Note:</i> Sede: La Casetta, Via del Fontanile, 8 - Open Integrale - Inizio: 21.00 - Tel 349 389 3538 - Org: La Mongolfiera, Iscr: 10 Eur <i>Email:</i> scacchi@lamongolfiera.mb.it <i>Sito:</i> http://www.lamongolfiera.mb.it <i>Arbitri:</i> De Angelis | LC LOM |
| 25-07-2024 25-07-2024 | 32° CIRCUITO ELO BLITZ <i>Luogo:</i> Robecchetto con Induno <i>Note:</i> Sede: Albergo Ristorante DA MARIUCCIA, via don Pozzi 43, Malvaglio - Open Integrale - Tel 335 6573659 - Org: CS CavallieSegugi - Montepremi: in natura, iscrizioni: 7 eur (3,5 donne e U16) - Preiscr. telefonica o su vesus.org <i>Email:</i> info@cavalliesegugi.com <i>Sito:</i> http://www.cavalliesegugi.com <i>Arbitri:</i> Ottolini | MI LOM |
| 27-07-2024 27-07-2024 | La Regina degli Scacchi Blitz <i>Luogo:</i> Roma <i>Note:</i> Nell'ambito del Festival; inizio ore 21.00. <i>Email:</i> info@accademiascacchiroma.it <i>Sito:</i> http://www.accademiascacchiroma.it <i>Arbitri:</i> Da designare | RM LAZ |
| 27-07-2024 27-07-2024 | Baden Powell Blitz <i>Luogo:</i> Molfetta c/o Baden Powell Park <i>Email:</i> scacchiamo.asd@gmail.com <i>Sito:</i> http://www.federscacchipuglia.it | BA PUG |
| 03-08-2024 03-08-2024 | Torneo Blitz (quinta tappa) <i>Luogo:</i> Barletta <i>Note:</i> Iscrizioni 6 euro, 5 euro per U18 e donne. Coppe e medaglie. <i>Email:</i> club@barlettascacchi.it <i>Sito:</i> http://www.federscacchipuglia.it | BT PUG |
| 03-08-2024 03-08-2024 | Gran Prix Sardegna 2024 - quinta tappa <i>Luogo:</i> Sardara <i>Note:</i> c/o Centro d'aggregazione sociale, Via Oristano 59 - Open integrale - Info e iscrizioni: VeSuS.org, tel. +39.351.5333284 Luca Spano, sardarascacchi@gmail.com - Iscrizione: € 10,00 <i>Email:</i> sardarascacchi@gmail.com | SU SAR |

[Scarica tutte le 214291 partite presenti in 4750 file]

[Contatta il responsabile: partite@federscacchi.it]



i numeri della federazione



| Società | | ITA | ABR | ALT | BAS | CAL | CAM | EMI | FVG | LAZ | LIG | LOM | MAR | MOL | PIE | PUG | SAR | SIC | TOS | TRE | UMB | VAL | VEN | EST |
|-------------|---------|-------|-----|-----|-----|-----|------|------|-----|------|-----|------|-----|-----|------|------|-----|------|------|-----|-----|-----|------|-----|
| Totali | Oggi | 367 | 11 | 2 | 4 | 10 | 20 | 20 | 16 | 39 | 12 | 54 | 14 | 4 | 26 | 24 | 15 | 30 | 22 | 5 | 8 | 1 | 30 | 0 |
| | Ieri | 367 | 11 | 2 | 4 | 10 | 20 | 20 | 16 | 39 | 12 | 54 | 14 | 4 | 26 | 24 | 15 | 30 | 22 | 5 | 8 | 1 | 30 | 0 |
| | 2023 | 353 | 11 | 2 | 4 | 9 | 19 | 20 | 15 | 41 | 11 | 51 | 14 | 3 | 27 | 24 | 14 | 29 | 20 | 5 | 4 | 1 | 29 | 0 |
| Tesserati | Oggi | 21971 | 682 | 157 | 161 | 485 | 1222 | 1964 | 749 | 2075 | 554 | 3432 | 746 | 92 | 1386 | 1353 | 879 | 2092 | 1381 | 363 | 390 | 14 | 1727 | 67 |
| | Ieri | 21958 | 682 | 157 | 161 | 484 | 1222 | 1964 | 749 | 2075 | 554 | 3430 | 744 | 92 | 1386 | 1353 | 878 | 2088 | 1378 | 363 | 390 | 14 | 1727 | 67 |
| | 2023 | 21308 | 760 | 166 | 230 | 457 | 1143 | 1162 | 855 | 2286 | 516 | 3413 | 776 | 56 | 1357 | 1258 | 933 | 2186 | 1466 | 338 | 415 | 16 | 1425 | 94 |
| Agonisti | Oggi | 6899 | 156 | 94 | 33 | 102 | 345 | 502 | 265 | 747 | 289 | 1214 | 224 | 34 | 562 | 336 | 235 | 468 | 465 | 85 | 119 | 9 | 557 | 58 |
| | Ieri | 6890 | 156 | 94 | 33 | 101 | 345 | 502 | 265 | 747 | 289 | 1211 | 223 | 34 | 562 | 336 | 234 | 468 | 462 | 85 | 119 | 9 | 557 | 58 |
| | 2023 | 6725 | 142 | 84 | 35 | 103 | 355 | 455 | 260 | 729 | 267 | 1154 | 214 | 34 | 591 | 315 | 205 | 487 | 482 | 82 | 97 | 11 | 553 | 70 |
| Ordinari | Oggi | 3053 | 114 | 2 | 22 | 103 | 212 | 132 | 128 | 279 | 73 | 542 | 100 | 28 | 170 | 228 | 145 | 230 | 243 | 43 | 52 | 4 | 197 | 6 |
| | Ieri | 3054 | 114 | 2 | 22 | 103 | 212 | 132 | 128 | 279 | 73 | 543 | 100 | 28 | 170 | 228 | 146 | 227 | 245 | 43 | 52 | 4 | 197 | 6 |
| | 2023 | 3141 | 99 | 2 | 20 | 77 | 199 | 128 | 159 | 361 | 74 | 544 | 112 | 11 | 199 | 251 | 132 | 258 | 251 | 43 | 31 | 4 | 178 | 8 |
| Junior | Oggi | 12019 | 412 | 61 | 106 | 280 | 665 | 1330 | 356 | 1049 | 192 | 1676 | 422 | 30 | 654 | 789 | 499 | 1394 | 673 | 235 | 219 | 1 | 973 | 3 |
| | Ieri | 12014 | 412 | 61 | 106 | 280 | 665 | 1330 | 356 | 1049 | 192 | 1676 | 421 | 30 | 654 | 789 | 498 | 1393 | 671 | 235 | 219 | 1 | 973 | 3 |
| | 2023 | 11442 | 519 | 80 | 175 | 277 | 589 | 579 | 436 | 1196 | 175 | 1715 | 450 | 11 | 567 | 692 | 596 | 1441 | 733 | 213 | 287 | 1 | 694 | 16 |
| Carte Scol. | Oggi | 78 | 77 | 0 | 0 | 0 | 0 | 0 | 0 | 0 | 0 | 0 | 1 | 0 | 0 | 0 | 0 | 0 | 0 | 0 | 0 | 0 | 0 | 0 |
| | Ieri | 78 | 77 | 0 | 0 | 0 | 0 | 0 | 0 | 0 | 0 | 0 | 1 | 0 | 0 | 0 | 0 | 0 | 0 | 0 | 0 | 0 | 0 | 0 |
| | 2020/21 | 75 | 0 | 0 | 0 | 0 | 0 | 0 | 0 | 0 | 31 | 0 | 0 | 0 | 0 | 0 | 0 | 0 | 0 | 0 | 0 | 0 | 44 | 0 |
| Istruttori | Oggi | 1229 | 53 | 4 | 6 | 22 | 79 | 41 | 33 | 139 | 29 | 174 | 53 | 2 | 86 | 106 | 55 | 123 | 91 | 10 | 13 | 3 | 106 | 1 |
| | Ieri | 1229 | 53 | 4 | 6 | 22 | 79 | 41 | 33 | 139 | 29 | 174 | 53 | 2 | 86 | 106 | 55 | 123 | 91 | 10 | 13 | 3 | 106 | 1 |
| | 2023 | 1148 | 51 | 3 | 8 | 24 | 66 | 34 | 32 | 137 | 21 | 168 | 46 | 3 | 84 | 99 | 50 | 128 | 66 | 10 | 14 | 2 | 101 | 1 |
| Elementari | Oggi | 717 | 29 | 4 | 3 | 11 | 39 | 25 | 16 | 79 | 18 | 113 | 35 | 0 | 52 | 63 | 37 | 69 | 40 | 5 | 8 | 1 | 70 | 0 |
| | Ieri | 717 | 29 | 4 | 3 | 11 | 39 | 25 | 16 | 79 | 18 | 113 | 35 | 0 | 52 | 63 | 37 | 69 | 40 | 5 | 8 | 1 | 70 | 0 |
| | 2023 | 705 | 30 | 3 | 4 | 11 | 34 | 22 | 14 | 82 | 11 | 112 | 32 | 2 | 52 | 60 | 32 | 74 | 42 | 6 | 11 | 1 | 70 | 0 |
| Giovanili | Oggi | 250 | 10 | 0 | 1 | 8 | 11 | 4 | 12 | 34 | 4 | 33 | 10 | 0 | 21 | 24 | 10 | 29 | 12 | 3 | 2 | 0 | 21 | 1 |
| | Ieri | 250 | 10 | 0 | 1 | 8 | 11 | 4 | 12 | 34 | 4 | 33 | 10 | 0 | 21 | 24 | 10 | 29 | 12 | 3 | 2 | 0 | 21 | 1 |
| | 2023 | 283 | 10 | 0 | 1 | 9 | 14 | 10 | 13 | 39 | 5 | 33 | 13 | 0 | 25 | 29 | 13 | 31 | 13 | 4 | 2 | 0 | 18 | 1 |
| Giov.Qual. | Oggi | 66 | 2 | 0 | 1 | 2 | 3 | 6 | 2 | 8 | 3 | 2 | 3 | 0 | 3 | 6 | 3 | 11 | 6 | 1 | 1 | 1 | 2 | 0 |
| | Ieri | 66 | 2 | 0 | 1 | 2 | 3 | 6 | 2 | 8 | 3 | 2 | 3 | 0 | 3 | 6 | 3 | 11 | 6 | 1 | 1 | 1 | 2 | 0 |
| | 2023 | 33 | 0 | 0 | 1 | 1 | 5 | 1 | 0 | 3 | 1 | 3 | 1 | 0 | 0 | 2 | 0 | 10 | 2 | 0 | 0 | 1 | 2 | 0 |
| Formatori | Oggi | 0 | 0 | 0 | 0 | 0 | 0 | 0 | 0 | 0 | 0 | 0 | 0 | 0 | 0 | 0 | 0 | 0 | 0 | 0 | 0 | 0 | 0 | 0 |
| | Ieri | 0 | 0 | 0 | 0 | 0 | 0 | 0 | 0 | 0 | 0 | 0 | 0 | 0 | 0 | 0 | 0 | 0 | 0 | 0 | 0 | 0 | 0 | 0 |
| | 2023 | 0 | 0 | 0 | 0 | 0 | 0 | 0 | 0 | 0 | 0 | 0 | 0 | 0 | 0 | 0 | 0 | 0 | 0 | 0 | 0 | 0 | 0 | 0 |
| Ins.Elem. | Oggi | 196 | 12 | 0 | 1 | 1 | 26 | 6 | 3 | 18 | 4 | 26 | 5 | 2 | 10 | 13 | 5 | 14 | 33 | 1 | 2 | 1 | 13 | 0 |
| | Ieri | 196 | 12 | 0 | 1 | 1 | 26 | 6 | 3 | 18 | 4 | 26 | 5 | 2 | 10 | 13 | 5 | 14 | 33 | 1 | 2 | 1 | 13 | 0 |
| | 2023 | 127 | 11 | 0 | 2 | 3 | 13 | 1 | 5 | 13 | 4 | 20 | 0 | 1 | 7 | 8 | 5 | 13 | 9 | 0 | 1 | 0 | 11 | 0 |
| Arbitri | Oggi | 340 | 15 | 8 | 0 | 10 | 18 | 21 | 10 | 30 | 10 | 41 | 9 | 2 | 28 | 29 | 17 | 33 | 24 | 6 | 6 | 0 | 22 | 1 |
| | Ieri | 338 | 15 | 8 | 0 | 10 | 18 | 21 | 10 | 30 | 10 | 39 | 9 | 2 | 28 | 29 | 17 | 33 | 24 | 6 | 6 | 0 | 22 | 1 |
| | 2023 | 311 | 14 | 3 | 0 | 12 | 19 | 21 | 10 | 30 | 5 | 41 | 9 | 2 | 29 | 25 | 10 | 38 | 16 | 5 | 5 | 0 | 16 | 1 |
| Internaz. | Oggi | 37 | 1 | 1 | 0 | 2 | 4 | 1 | 0 | 2 | 0 | 6 | 0 | 0 | 5 | 0 | 2 | 1 | 2 | 1 | 1 | 0 | 7 | 1 |
| | Ieri | 37 | 1 | 1 | 0 | 2 | 4 | 1 | 0 | 2 | 0 | 6 | 0 | 0 | 5 | 0 | 2 | 1 | 2 | 1 | 1 | 0 | 7 | 1 |
| | 2023 | 30 | 1 | 1 | 0 | 1 | 3 | 1 | 0 | 2 | 0 | 5 | 0 | 0 | 5 | 0 | 0 | 1 | 2 | 1 | 0 | 0 | 6 | 1 |
| FIDE | Oggi | 17 | 2 | 0 | 0 | 1 | 2 | 1 | 0 | 1 | 1 | 3 | 0 | 1 | 1 | 2 | 0 | 0 | 1 | 1 | 0 | 0 | 0 | 0 |
| | Ieri | 17 | 2 | 0 | 0 | 1 | 2 | 1 | 0 | 1 | 1 | 3 | 0 | 1 | 1 | 2 | 0 | 0 | 1 | 1 | 0 | 0 | 0 | 0 |
| | 2023 | 24 | 2 | 0 | 0 | 2 | 3 | 1 | 0 | 1 | 1 | 4 | 0 | 1 | 1 | 2 | 2 | 0 | 1 | 1 | 1 | 0 | 1 | 0 |
| Nazionali | Oggi | 36 | 1 | 0 | 0 | 0 | 2 | 6 | 2 | 2 | 1 | 5 | 2 | 0 | 2 | 3 | 1 | 5 | 3 | 0 | 0 | 0 | 1 | 0 |
| | Ieri | 37 | 1 | 0 | 0 | 0 | 2 | 6 | 2 | 2 | 1 | 6 | 2 | 0 | 2 | 3 | 1 | 5 | 3 | 0 | 0 | 0 | 1 | 0 |
| | 2023 | 32 | 1 | 0 | 0 | 0 | 3 | 4 | 2 | 0 | 6 | 2 | 0 | 2 | 3 | 1 | 5 | 3 | 0 | 0 | 0 | 0 | 0 | 0 |
| Cand.Naz. | Oggi | 55 | 2 | 0 | 0 | 0 | 4 | 1 | 0 | 4 | 2 | 5 | 2 | 0 | 8 | 6 | 2 | 9 | 5 | 0 | 1 | 0 | 4 | 0 |
| | Ieri | 55 | 2 | 0 | 0 | 0 | 4 | 1 | 0 | 4 | 2 | 5 | 2 | 0 | 8 | 6 | 2 | 9 | 5 | 0 | 1 | 0 | 4 | 0 |
| | 2023 | 54 | 2 | 0 | 0 | 0 | 2 | 3 | 1 | 6 | 3 | 4 | 2 | 0 | 8 | 5 | 3 | 9 | 2 | 0 | 1 | 0 | 3 | 0 |
| Regionali | Oggi | 195 | 9 | 7 | 0 | 7 | 6 | 12 | 8 | 21 | 6 | 22 | 5 | 1 | 12 | 18 | 12 | 18 | 13 | 4 | 4 | 0 | 10 | 0 |
| | Ieri | 192 | 9 | 7 | 0 | 7 | 6 | 12 | 8 | 21 | 6 | 19 | 5 | 1 | 12 | 18 | 12 | 18 | 13 | 4 | 4 | 0 | 10 | 0 |
| | 2023 | 171 | 8 | 2 | 0 | 9 | 8 | 12 | 7 | 21 | 1 | 22 | 5 | 1 | 13 | 15 | 4 | 23 | 8 | 3 | 3 | 0 | 6 | 0 |

'Oggi' indica i dati aggiornati; 'Ieri' i dati del numero precedente; '2023' i dati dello scorso anno; in blu se Oggi supera Ieri; in rosso se Oggi supera lo scorso anno. Nota: le Carte Scolastiche sono riferite all'anno scolastico (da settembre a giugno).