



## una foto al giorno



Alexander Kotov



## il quiz del giorno

**G.E.Babier/F.Saavedra**  
Glasgow, Weekly Citizen, 1895

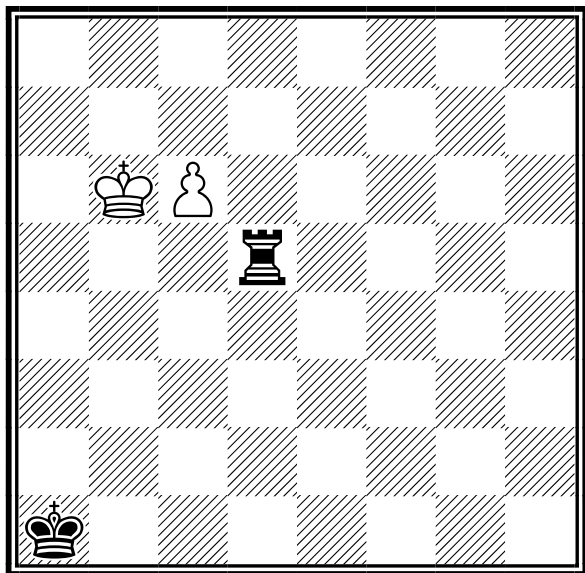

**Il Bianco muove e vince**  
[Soluzione sul prossimo numero]



## la domanda del giorno

[Argomento]

Affiliazione e Tesseramento

[Domanda n. 35]

### Quanti soci deve avere un Circolo?

[Risposta]

Durante l'Affiliazione o la Riaffiliazione è necessario che i soci maggiorenni siano almeno 10 (dieci); il numero dei soci minorenni è irrilevante.

Durante l'anno si possono sottoscrivere ulteriori tessere, sia per adulti che per ragazzi.

Non esiste un limite massimo di persone tesserabili.

[\[tutte le FAQ della FSI\]](#)



## quiz numero precedente

M. Zinar (1989)

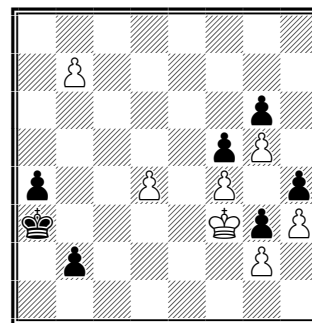

**Il Bianco muove e vince**

1.b8=T! (1.b8=D? b1=D 2.Dxb1 stallo) 1...Ra2 2.d5 b1=D 3.Txb1 Rxb1 4.d6 a3 5.d7 a2 6.d8=D a1=D 7.Dd1+ Ra2 8.Dxa1+ Rxa1 9.Re3 Rb2 10.Rd4 Rc2 11.Re5 Rd2 12.Rf6 Re3 13.Rxg6 Rf2 14.Rh5 Rxg2 15.g6 Rxh3 16.g7 g2 17.g8=T! e vince



## un pensiero al giorno

Gli errori sono là tutti sulla scacchiera, in attesa di essere fatti.





Savielly Tartakower

# calendario manifestazioni italiane



## tornei validi per categorie, Elo Italia e FIDE











	Data Inizio/Fine	Denominazione	Pr. Reg.
	10-07-2024 12-07-2024	<b>XII OPEN INTERNAZIONALE "LA BIRRERIA PEDAVENA"</b> <i>Luogo:</i> PEDAVENA <i>Note:</i> SEDE DI GIOCO: BIRRERIA PEDAVENA VIA VITTORIO VENETO 76, PRIMO PIANO -PEDAVENA (BL) TORNEO SUDDIVISO IN OPEN A ELO>=1800 OPEN B ELO <i>Email:</i> <a href="mailto:FELTRINOSCACCHI@GMAIL.COM">FELTRINOSCACCHI@GMAIL.COM</a>	BL VEN
	12-07-2024 14-07-2024	<b>Campionato Regionale Seniores '24</b> <i>Luogo:</i> Albano Laziale <i>Note:</i> Si assegneranno il titolo di campione regionale seniores over 50 ed over 65. Ospedale "Regina Apostolorum", Via San Francesco d'Assisi n. 50 - Albano Laziale (RM). <i>Email:</i> <a href="mailto:scacchiintour@gmail.com">scacchiintour@gmail.com</a> <i>Sito:</i> <a href="http://www.scacchiintour.it">http://www.scacchiintour.it</a> <i>Arbitri:</i> Da designare	RM LAZ
	12-07-2024 14-07-2024	<b>1° Torneo di Scacchi Open Città di Stia</b> <i>Luogo:</i> Pratovecchio Stia <i>Note:</i> c/o Palagio Fiorentino, via V.Veneto,35.OpenA(Elo>1850),OpenB(1550-1850),OpenC(Elo <i>Email:</i> <a href="mailto:patriziomonatti@gmail.com">patriziomonatti@gmail.com</a> <i>Sito:</i> <a href="http://www.circoloscacchisticoaretino.it">http://www.circoloscacchisticoaretino.it</a> <i>Arbitri:</i> da designare	AR TOS
	12-07-2024 14-07-2024	<b>4° Torneo Internazionale " Città di Amelia " Grand Prix dell'Umbria</b> <i>Luogo:</i> Amelia (TR) <i>Email:</i> <a href="mailto:arroccorochetti@gmail.com">arroccorochetti@gmail.com</a> - <a href="mailto:info@agonfievele.org">info@agonfievele.org</a> <i>Sito:</i> <a href="http://www.agonfievele.org">http://www.agonfievele.org</a>	TR UMB
	13-07-2024 19-07-2024	<b>GENOVA INTERNATIONAL CHESS FESTIVAL</b> <i>Luogo:</i> Genova <i>Note:</i> Open A 2000+ 9T, Open B 7T 1600-2050, Open C 7T 1650- Sede di gioco Stadium RDS, BYE 1/2 consentiti, tempo di attesa 60', 3 wild cards open A Iscrizioni euro 90,00 montepremi euro 7000,00 Bando modificato in data 9.4.2024 (pubblicato solo estratto) <i>Email:</i> <a href="mailto:paoloaiello70@gmail.com">paoloaiello70@gmail.com</a> <i>Sito:</i> <a href="http://www.ChessGenova.com/Festival2024">http://www.ChessGenova.com/Festival2024</a> <i>Arbitri:</i> Al Antonella Lay, AR Pietro Tarable, AR Alberto Genovese	GE LIG
	13-07-2024 21-07-2024	<b>1° Torneo Open Integrale "FAST CHESS PARTENOPEA"</b> <i>Luogo:</i> Napoli <i>Note:</i> Sede di gioco: Via Gioacchino Rossini, 6 80128 <i>Email:</i> <a href="mailto:emmecci@protonmail.com">emmecci@protonmail.com</a> <i>Sito:</i> <a href="http://www.scacchisticapartenopea.org">http://www.scacchisticapartenopea.org</a>	NA CAM
	14-07-2024 14-07-2024	<b>CHESS IMMERSION elo inf 1800 - ONE DAY TOURNAMENT</b> <i>Luogo:</i> Martignacco <i>Note:</i> SEDE di GIOCO: presso la sede di Scacchi al Centro presso il Centro Commerciale Città Fiera in via Antonio Bardello 4 Martignacco, primo piano area viola <i>Email:</i> <a href="mailto:palmascacchi@gmail.com">palmascacchi@gmail.com</a> <i>Sito:</i> <a href="http://www.palmascacchi.it">http://www.palmascacchi.it</a>	UD FVG
	14-07-2024 20-07-2024	<b>22° Open Internazionale di Scacchi Condino Valle Chiese</b> <i>Luogo:</i> Condino Borgo Chiese <i>Note:</i> Sede di gioco: Centro Congressi Condino, via Roma 2 Tempo di attesa 30', bye1/2 ammessi, no wild cards iscrizioni euro 70,00, montepremi euro 1.800,00 Bando approvato in data 6.12.2023 <i>Email:</i> <a href="mailto:info@arcoworldchess.com">info@arcoworldchess.com</a> <i>Sito:</i> <a href="http://www.arcoworldchess.com">http://www.arcoworldchess.com</a> <i>Arbitri:</i> AN Francesco Lupo	TN TRE

	19-07-2024 21-07-2024	<b>Memorial Marco Bonavoglia</b>	MI LOM
		<i>Luogo:</i> Milano <i>Note:</i> Sede: Casa dei Giochi, Via Sant'Uguzzone, 8 - Open Integrale - Tel 3288503783 - Org: ASD Paul Morphy Milano - Monteprem: 600 eur, Iscr: 50 eur (40 x soci, donne e U14) se iscr. entro 18-07 h19, maggiorazione 10 eur per chi paga in sede <i>Email:</i> <a href="mailto:morphymilano@gmail.com">morphymilano@gmail.com</a> <i>Sito:</i> <a href="http://morphymilano.it">http://morphymilano.it</a> <i>Arbitri:</i> Palma	
	19-07-2024 21-07-2024	<b>Festival di scacchi Santa Marinella 2024</b>	RM LAZ
		<i>Luogo:</i> Santa Marinella <i>Note:</i> Sede di gioco: Villa MG Hotel, Via Aurelia 82, Santa Marinella (RM). Open A, open B e blitz. <i>Email:</i> <a href="mailto:asdplanetascacchi@gmail.com">asdplanetascacchi@gmail.com</a> <i>Sito:</i> <a href="http://www.pianetascacchi.it">http://www.pianetascacchi.it</a> <i>Arbitri:</i> Da designare	
	19-07-2024 21-07-2024	<b>Coppa Città di Sardinia</b>	SU SAR
		<i>Luogo:</i> Sardinia <i>Note:</i> c/o Palestra Comunale, Via Marche 6 - Open integrale - Montepremi minimo € 400,00 - Info e iscrizioni: VeSuS.org, tel. +39.351.5333284 Luca Spano, sardarascacchi@gmail.com - Iscrizione: max € 50,00 <i>Email:</i> <a href="mailto:sardarascacchi@gmail.com">sardarascacchi@gmail.com</a>	
	20-07-2024 20-07-2024	<b>Torneo lampo "Bolzano Move to the Guinness World Record"</b>	BZ ALT
		<i>Luogo:</i> Bolzano <i>Note:</i> "Blitz tournament to celebrate 100 years of FIDE". 9 turni, torneo unico con suddivisione nelle seguente fasce: cat. A Elo a partire da 2000, cat. B Elo 1600 - 1999, cat. C Elo inferiore a 1600. Inizio alle ore 16.30. <i>Email:</i> <a href="mailto:chess@bertagnolli.com">chess@bertagnolli.com</a> <i>Sito:</i> <a href="https://www.arciscacchi.it/asb/">https://www.arciscacchi.it/asb/</a> <i>Arbitri:</i> da designare	
	21-07-2024 28-07-2024	<b>Evento Campionati d'Italia 2024</b>	PR EMI
		<i>Luogo:</i> Parma <i>Note:</i> Semifinale CIA, CIF, CI20, Campionati Italiani CM 1N 2N 3N NC Sede gi gioco Hotel Parma & Congressi Bando: <a href="https://www.laboratorioscacchi.com/wp-content/uploads/2024/02/BandoSemifinale2024Parma.pdf">https://www.laboratorioscacchi.com/wp-content/uploads/2024/02/BandoSemifinale2024Parma.pdf</a> <i>Email:</i> <a href="mailto:laboratorioscacchi@gmail.com">laboratorioscacchi@gmail.com</a> <i>Sito:</i> <a href="http://www.laboratorioscacchi.com/campionatiditalia2024">http://www.laboratorioscacchi.com/campionatiditalia2024</a> <i>Arbitri:</i> Al Roberto Ricca, Al Franca Dapiran	



## tornei validi per l'Elo Rapid FIDE

	Data Inizio/Fine	Denominazione	Pr. Reg.
	13-07-2024 13-07-2024	<b>4° Rapid Fide Gens una sumus 2024</b>	PA SIC
		<i>Luogo:</i> Palermo <i>Note:</i> Sede di gara Palermo Scacchi via Leonardo da Vinci, 17 Palermo <i>Email:</i> <a href="mailto:info@palermoscacchi.it">info@palermoscacchi.it</a> <i>Sito:</i> <a href="http://www.palermoscacchi.it">http://www.palermoscacchi.it</a> <i>Arbitri:</i> Da designare	
	13-07-2024 13-07-2024	<b>20° Grand Prix "Scacchi al Sole" - Prima tappa</b>	VA LOM
		<i>Luogo:</i> Varese <i>Note:</i> Sede: Villa Mirabello c/o Bar "al Cedro" - Open Integrale - Tel 347 7163980, 333 5915766 - Org: SS Città di Varese - Montepremi: 65 eur, Iscrizione: 10 eur (5 x soci e U16) - Preiscrizioni su vesus.org <i>Email:</i> <a href="mailto:mariarosacentofante@gmail.com">mariarosacentofante@gmail.com</a> <i>Sito:</i> <a href="http://www.varesescacchi.it">http://www.varesescacchi.it</a> <i>Arbitri:</i> Gisolini	
	13-07-2024 13-07-2024	<b>3° Torneo Rapid Fide Arrocco Chess Club 2024</b>	RM LAZ
		<i>Luogo:</i> Roma <i>Note:</i> Sede di gioco: Via Luigi Pulci 14. Termine d'iscrizione ore 15:00 - 1° Turno 15:30. <i>Email:</i> <a href="mailto:arroccocchessclub.net@tiscali.it">arroccocchessclub.net@tiscali.it</a> <i>Sito:</i> <a href="http://www.arroccocheessclub.com">http://www.arroccocheessclub.com</a> <i>Arbitri:</i> Da designare	

	13-07-2024	13-07-2024	<b>20° Rapid Lido America</b>	CT SIC
			<i>Luogo:</i> Catania <i>Email:</i> <a href="mailto:velcar.cv@gmail.com">velcar.cv@gmail.com</a> <i>Sito:</i> <a href="http://www.amatoriscacchicatania.com">http://www.amatoriscacchicatania.com</a> <i>Arbitri:</i> Da designare	
	14-07-2024	14-07-2024	<b>II TORNEO SEMILAMPO CITTA' DI BOVINO - valido GPSP</b>	FG PUG
			<i>Luogo:</i> Castello di Bovino <i>Note:</i> Quote d'iscrizione € 20,00, ridotto a € 15,00 per i tesserati AD SCACCHI FOGGIA e CERIGNOLA, per gli STUDENTI DELLA SCUOLA REGIONALE PUGLIESE DI SCACCHI, gli Over 65, U18 e donne. Gratuito per il Campione Regionale. Montepremi euro 480. <i>Email:</i> <a href="mailto:info@adfoggiacacchi.it">info@adfoggiacacchi.it</a> <i>Sito:</i> <a href="http://www.federscacchipuglia.it">http://www.federscacchipuglia.it</a>	
	14-07-2024	14-07-2024	<b>1° Rapid Estivo Novarese</b>	NO PIE
			<i>Luogo:</i> Novara <i>Note:</i> Org, Scacchistica Novarese - sede di gioco: Largo Cantore 10, Novara - Open Integrale - montepremi in natura - iscrizioni € 7, Under 18 e donne € 5 - info Angelini 349-1144762 <i>Email:</i> <a href="mailto:marcoangelini991@libero.it">marcoangelini991@libero.it</a> <i>Sito:</i> <a href="http://www.novarascacchi.com/novarascacchi/utills/home/text.html">http://www.novarascacchi.com/novarascacchi/utills/home/text.html</a> <i>Arbitri:</i> AR Palumbo	
	14-07-2024	14-07-2024	<b>7° Torneo "Sagra der Cignale"</b>	RM LAZ
			<i>Luogo:</i> Canale Monterano <i>Note:</i> Nell'ambito della sagra; piazza della Carraiola; si gioca su tavoli all'aperto, dalle 17.00. Cena convenzionata. <i>Email:</i> <a href="mailto:circoloscacchialvisezichichi@gmail.com">circoloscacchialvisezichichi@gmail.com</a> <i>Sito:</i> <a href="https://www.facebook.com/groups/280557795416693">https://www.facebook.com/groups/280557795416693</a> <i>Arbitri:</i> Da designare	
	14-07-2024	14-07-2024	<b>*** ANNULLATO *** 2° TORNEO OPEN SEMILAMPO "Terrazza del Cilento"</b>	SA CAM
			<i>Luogo:</i> TRENINARA <i>Note:</i> Sede di gioco : Piazzetta panoramica, Trentinara (SA) <i>Email:</i> <a href="mailto:tgino51@gmail.com">tgino51@gmail.com</a> <i>Sito:</i> <a href="http://www.vesus.org">http://www.vesus.org</a>	
	14-07-2024	14-07-2024	<b>2° ARROCCO LUGLIO</b>	AP MAR
			<i>Luogo:</i> Offida <i>Note:</i> c/o Circolo Elio Fabrizi (Via Togliatti 46, Santa Maria Goretti), 7 Turni, Iscrizione. €15 (€10 U18 e Donne), €12 Soci ASD APS Club Scacchi Offida, valido le variazioni FIDE Rapid. <i>Email:</i> <a href="mailto:pieraelianastella@gmail.com">pieraelianastella@gmail.com</a> <i>Sito:</i> <a href="http://vesus.org/tournament/F6Alv0CD">http://vesus.org/tournament/F6Alv0CD</a>	
	14-07-2024	14-07-2024	<b>Rapid@Mente - Luglio 2024</b>	MB LOM
			<i>Luogo:</i> Vimercate <i>Note:</i> Sede: Villa Volontieri, Via Velasca, 22 - Open Integrale - Inizio 14.45 - Tel 349 389 3538 - Org: La Mongolfiera - Montepremi: 195 eur, Iscrizioni: 15 Eur <i>Email:</i> <a href="mailto:scacchi@lamongolfiera.mb.it">scacchi@lamongolfiera.mb.it</a> <i>Sito:</i> <a href="http://www.lamongolfiera.mb.it">http://www.lamongolfiera.mb.it</a> <i>Arbitri:</i> De Angelis	
	20-07-2024	20-07-2024	<b>Rapid Parma 100 anni FIDE</b>	PR EMI
			<i>Luogo:</i> Parma <i>Note:</i> c/o Hotel Parma & Congressi, via Emilia Ovest, 281/A. Iscrizione: 7 €. U16, donne e over 60: 5 €. Chiusura iscrizioni: ore 21. Montepremi: in natura <i>Email:</i> <a href="mailto:scacchistica.parmense@gmail.com">scacchistica.parmense@gmail.com</a> <i>Sito:</i> <a href="http://vesus.org/tournament/ySEctcZX">http://vesus.org/tournament/ySEctcZX</a> <i>Arbitri:</i> da designare	
	20-07-2024	20-07-2024	<b>Rapid Santa Caterina</b>	SV LIG
			<i>Luogo:</i> Finale Ligure <i>Note:</i> Sede di gioco: Piazza Santa Caterina 14, Finale Ligure. Iscrizione €20 (u18, donne €15). Montepremi €600. <i>Email:</i> <a href="mailto:Sssavonese@yahoo.com">Sssavonese@yahoo.com</a> <i>Sito:</i> <a href="http://www.scacchisavona.altervista.org">http://www.scacchisavona.altervista.org</a> <i>Arbitri:</i> Da definire	
	20-07-2024	20-07-2024	<b>Open Rapid Estivo ai Torrioni</b>	MC MAR
			<i>Luogo:</i> Recanati <i>Note:</i> c/o Parco dei Torrioni (Via Gioco del Pallone 41), 6 turni, Iscr. 10 Euro (5 Euro per tesserati del Circolo Scacchi Recanati), valido per le variazioni Elo FIDE. <i>Email:</i> <a href="mailto:info@circoloscacchirecanati.it">info@circoloscacchirecanati.it</a> <i>Sito:</i> <a href="http://vesus.org/tournament/DeYSt3XC">http://vesus.org/tournament/DeYSt3XC</a>	



20-07-2024 20-07-2024 **20° Grand Prix "Scacchi al Sole" - Seconda tappa** VA LOM

*Luogo:* Varese

*Note:* Sede: Villa Mirabello c/o Bar "al Cedro" - Open Integrale - Tel 347 7163980, 333 5915766 - Org: SS Città di Varese - Montepremi: 65 eur, Iscrizione: 10 eur (5 x soci e U16) - Preiscrizioni su vesus.org

*Email:* [mariarosacentofante@gmail.com](mailto:mariarosacentofante@gmail.com)

*Sito:* <http://www.varesescacchi.it>

*Arbitri:* Gisolini



20-07-2024 20-07-2024 **3° Semilampo Scacchi al Centro - FIDE GUINNESS WORLD RECORDS ATTEMPT** UD FVG

*Luogo:* Martignacco

*Note:* SEDE di GIOCO: Città Fiera – Martignacco presso SCACCHI AL CENTRO (nr. di posti limitato a 80 giocatori) al primo piano area viola fronte Office Gallery, ingresso consigliato est 1 primo livello o sud 1

*Email:* [palmascacchi@gmail.com](mailto:palmascacchi@gmail.com)

*Sito:* <http://www.palmascacchi.it>



21-07-2024 21-07-2024 **II TORNEO SEMILAMPO SANT'AGATA DI PUGLIA - valido GPSP** FG PUG

*Luogo:* Castello-Sant'Agata di Puglia

*Note:* Quote d'iscrizione € 20,00, ridotto a € 15,00 per i tesserati AD SCACCHI FOGGIA e CERIGNOLA, per gli STUDENTI DELLA SCUOLA REGIONALE PUGLIESE DI SCACCHI, gli Over 65, U18 e donne. Gratuito per il Campione Regionale. Montepremi euro 480.

*Email:* [info@adfoggiascacchi.it](mailto:info@adfoggiascacchi.it)

*Sito:* <http://www.federscacchipuglia.it>



## tornei validi per l'Elo Blitz FIDE



Data Inizio/Fine	Denominazione	Pr. Reg.
17-07-2024 17-07-2024	<b>GENOVA INTERNATIONAL CHESS FESTIVAL BLITZ (fa parte di GENOVA INTERNATIONAL CHESS FESTIVAL)</b>	GE
20-07-2024 20-07-2024	<b>7° Torneo Blitz Fide Arrocco Chess Club</b>	RM LAZ
22-07-2024 22-07-2024	<b>MonteBlitz - TALIA</b>	LC LOM
25-07-2024 25-07-2024	<b>32° CIRCUITO ELO BLITZ</b>	MI LOM

*Luogo:* Genova

*Note:* Fa parte di GENOVA INTERNATIONAL CHESS FESTIVAL - vedi bando completo per maggiori dettagli

*Sito:* <http://www.ChessGenova.com/Festival2024>

*Arbitri:* AR Alberto Genovese



20-07-2024 20-07-2024 **7° Torneo Blitz Fide Arrocco Chess Club** RM LAZ

*Luogo:* Roma

*Note:* Sede di gioco: Via Luigi Pulci 14, Roma. Termine d'iscrizione ore 15:20 – 1° Turno 15:45.

*Email:* [arroccocheessclub.net@tiscali.it](mailto:arroccocheessclub.net@tiscali.it)

*Sito:* <http://www.arroccocheessclub.com>

*Arbitri:* Da designare



22-07-2024 22-07-2024 **MonteBlitz - TALIA** LC LOM

*Luogo:* Montevicchia

*Note:* Sede: La Casetta, Via del Fontanile, 8 - Open Integrale - Inizio: 21.00 - Tel 349 389 3538 - Org: La Mongolfiera, Iscr: 10 Eur

*Email:* [scacchi@lamongolfiera.mb.it](mailto:scacchi@lamongolfiera.mb.it)

*Sito:* <http://www.lamongolfiera.mb.it>

*Arbitri:* De Angelis



25-07-2024 25-07-2024 **32° CIRCUITO ELO BLITZ** MI LOM

*Luogo:* Robecchetto con Induno

*Note:* Sede: Albergo Ristorante DA MARIUCCIA, via don Pozzi 43, Malvaglio - Open Integrale - Tel 335 6573659 - Org: CS CavallieSegugi - Montepremi: in natura, iscrizioni: 7 eur (3,5 donne e U16) - Preiscr. telefonica o su vesus.org

*Email:* [info@cavalliesegugi.com](mailto:info@cavalliesegugi.com)

*Sito:* <http://www.cavalliesegugi.com>

*Arbitri:* Ottolini

[Scarica tutte le 214291 partite presenti in 4750 file]

[Contatta il responsabile: [partite@federscacchi.it](mailto:partite@federscacchi.it)]



# i numeri della federazione



Società		ITA	ABR	ALT	BAS	CAL	CAM	EMI	FVG	LAZ	LIG	LOM	MAR	MOL	PIE	PUG	SAR	SIC	TOS	TRE	UMB	VAL	VEN	EST
Totali	Oggi	367	11	2	4	10	20	20	16	39	12	54	14	4	26	24	15	30	22	5	8	1	30	0
	Ieri	367	11	2	4	10	20	20	16	39	12	54	14	4	26	24	15	30	22	5	8	1	30	0
	2023	353	11	2	4	9	19	20	15	41	11	51	14	3	27	24	14	29	20	5	4	1	29	0
Tesserati	Oggi	21860	682	157	160	469	1220	1963	748	2052	550	3425	740	92	1384	1344	878	2080	1376	363	371	14	1725	67
	Ieri	21803	680	157	159	469	1220	1963	744	2051	549	3421	739	92	1378	1344	878	2046	1376	362	371	14	1723	67
	2023	21308	760	166	230	457	1143	1162	855	2286	516	3413	776	56	1357	1258	933	2186	1466	338	415	16	1425	94
Agonisti	Oggi	6869	156	94	33	101	344	502	264	735	288	1211	223	34	560	336	234	468	461	85	119	9	554	58
	Ieri	6861	156	94	32	101	344	502	263	734	287	1210	223	34	559	336	234	467	461	85	119	9	553	58
	2023	6725	142	84	35	103	355	455	260	729	267	1154	214	34	591	315	205	487	482	82	97	11	553	70
Ordinari	Oggi	3042	114	2	22	103	211	132	129	275	73	540	98	28	171	225	146	226	244	43	52	4	198	6
	Ieri	3040	114	2	22	103	211	132	129	275	73	539	97	28	171	225	146	227	244	42	52	4	198	6
	2023	3141	99	2	20	77	199	128	159	361	74	544	112	11	199	251	132	258	251	43	31	4	178	8
Junior	Oggi	11949	412	61	105	265	665	1329	355	1042	189	1674	419	30	653	783	498	1386	671	235	200	1	973	3
	Ieri	11902	410	61	105	265	665	1329	352	1042	189	1672	419	30	648	783	498	1352	671	235	200	1	972	3
	2023	11442	519	80	175	277	589	579	436	1196	175	1715	450	11	567	692	596	1441	733	213	287	1	694	16
Carte Scol.	Oggi	78	77	0	0	0	0	0	0	0	0	0	1	0	0	0	0	0	0	0	0	0	0	0
	Ieri	78	77	0	0	0	0	0	0	0	0	0	1	0	0	0	0	0	0	0	0	0	0	0
	2020/21	75	0	0	0	0	0	0	0	0	31	0	0	0	0	0	0	0	0	0	0	0	44	0
Istruttori	Oggi	1227	53	4	6	22	79	41	33	139	29	174	52	2	86	106	55	123	90	10	13	3	106	1
	Ieri	1227	53	4	6	22	79	41	33	139	29	174	52	2	86	106	55	123	90	10	13	3	106	1
	2023	1148	51	3	8	24	66	34	32	137	21	168	46	3	84	99	50	128	66	10	14	2	101	1
Elementari	Oggi	716	29	4	3	11	39	25	16	79	18	113	34	0	52	63	37	69	40	5	8	1	70	0
	Ieri	716	29	4	3	11	39	25	16	79	18	113	34	0	52	63	37	69	40	5	8	1	70	0
	2023	705	30	3	4	11	34	22	14	82	11	112	32	2	52	60	32	74	42	6	11	1	70	0
Giovanili	Oggi	250	10	0	1	8	11	4	12	34	4	33	10	0	21	24	10	29	12	3	2	0	21	1
	Ieri	250	10	0	1	8	11	4	12	34	4	33	10	0	21	24	10	29	12	3	2	0	21	1
	2023	283	10	0	1	9	14	10	13	39	5	33	13	0	25	29	13	31	13	4	2	0	18	1
Giov.Qual.	Oggi	66	2	0	1	2	3	6	2	8	3	2	3	0	3	6	3	11	6	1	1	1	2	0
	Ieri	66	2	0	1	2	3	6	2	8	3	2	3	0	3	6	3	11	6	1	1	1	2	0
	2023	33	0	0	1	1	5	1	0	3	1	3	1	0	0	2	0	10	2	0	0	1	2	0
Formatori	Oggi	0	0	0	0	0	0	0	0	0	0	0	0	0	0	0	0	0	0	0	0	0	0	0
	Ieri	0	0	0	0	0	0	0	0	0	0	0	0	0	0	0	0	0	0	0	0	0	0	0
	2023	0	0	0	0	0	0	0	0	0	0	0	0	0	0	0	0	0	0	0	0	0	0	0
Ins.Elem.	Oggi	195	12	0	1	1	26	6	3	18	4	26	5	2	10	13	5	14	32	1	2	1	13	0
	Ieri	195	12	0	1	1	26	6	3	18	4	26	5	2	10	13	5	14	32	1	2	1	13	0
	2023	127	11	0	2	3	13	1	5	13	4	20	0	1	7	8	5	13	9	0	1	0	11	0
Arbitri	Oggi	334	15	8	0	10	18	20	10	30	10	36	9	2	28	29	17	33	24	6	6	0	22	1
	Ieri	334	15	8	0	10	18	20	10	30	10	36	9	2	28	29	17	33	24	6	6	0	22	1
	2023	311	14	3	0	12	19	21	10	30	5	41	9	2	29	25	10	38	16	5	5	0	16	1
Internaz.	Oggi	37	1	1	0	2	4	1	0	2	0	6	0	0	5	0	2	1	2	1	1	0	7	1
	Ieri	37	1	1	0	2	4	1	0	2	0	6	0	0	5	0	2	1	2	1	1	0	7	1
	2023	30	1	1	0	1	3	1	0	2	0	5	0	0	5	0	0	1	2	1	0	0	6	1
FIDE	Oggi	17	2	0	0	1	2	1	0	1	1	3	0	1	1	2	0	0	1	1	0	0	0	0
	Ieri	17	2	0	0	1	2	1	0	1	1	3	0	1	1	2	0	0	1	1	0	0	0	0
	2023	24	2	0	0	2	3	1	0	1	1	4	0	1	1	2	2	0	1	1	1	0	1	0
Nazionali	Oggi	36	1	0	0	0	2	6	2	2	1	5	2	0	2	3	1	5	3	0	0	0	1	0
	Ieri	36	1	0	0	0	2	6	2	2	1	5	2	0	2	3	1	5	3	0	0	0	1	0
	2023	32	1	0	0	0	3	4	2	0	0	6	2	0	2	3	1	5	3	0	0	0	0	0
Cand.Naz.	Oggi	55	2	0	0	0	4	1	0	4	2	5	2	0	8	6	2	9	5	0	1	0	4	0
	Ieri	55	2	0	0	0	4	1	0	4	2	5	2	0	8	6	2	9	5	0	1	0	4	0
	2023	54	2	0	0	0	2	3	1	6	3	4	2	0	8	5	3	9	2	0	1	0	3	0
Regionali	Oggi	189	9	7	0	7	6	11	8	21	6	17	5	1	12	18	12	18	13	4	4	0	10	0
	Ieri	189	9	7	0	7	6	11	8	21	6	17	5	1	12	18	12	18	13	4	4	0	10	0
	2023	171	8	2	0	9	8	12	7	21	1	22	5	1	13	15	4	23	8	3	3	0	6	0

'Oggi' indica i dati aggiornati; 'Ieri' i dati del numero precedente; '2023' i dati dello scorso anno; in blu se Oggi supera Ieri; in rosso se Oggi supera lo scorso anno. Nota: le Carte Scolastiche sono riferite all'anno scolastico (da settembre a giugno).