



una foto al giorno



L'ex campione italiano Bruno Belotti



il quiz del giorno

L. Kubbel (1928)

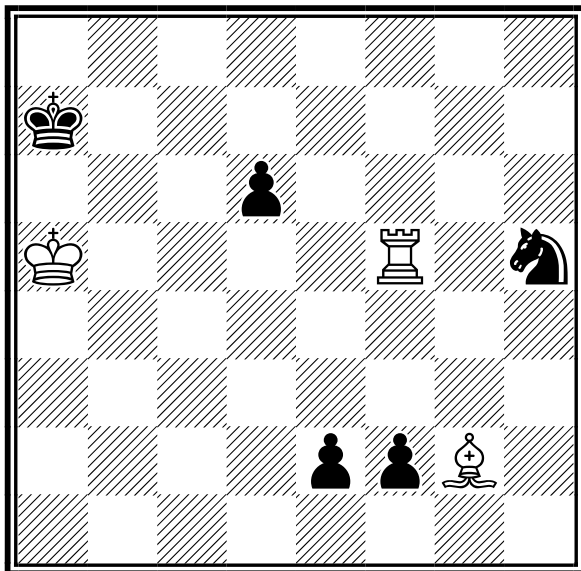

Il Bianco muove e vince

[Soluzione sul prossimo numero]



la domanda del giorno

[Argomento]

CONI - Comitato Olimpico Nazionale Italiano

[Domanda n. 44]

Che cosa è il Registro delle Società?

[Risposta]

Il Registro delle Società è lo strumento che il Consiglio Nazionale del CONI ha istituito per confermare definitivamente il riconoscimento ai fini sportivi alle associazioni/società sportive dilettantistiche, già affiliate alle Federazioni Sportive Nazionali, alle Discipline Sportive Associate ed agli Enti di Promozione Sportiva.

[\[tutte le FAQ della FSI\]](#)



quiz numero precedente

L. Mitrofanov e Y. Roslov

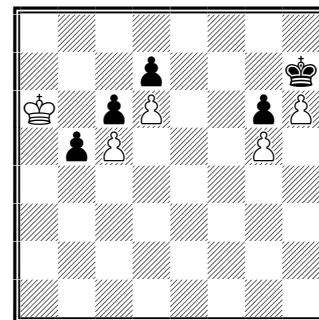

Il Bianco muove e vince

1.Ra5!! (1.Rb6? b4 2.Rc7 b3 3.Rxd7 b2 4.Rc7 b1D 5.d7 Df5 6.d8D Dc8+!! e dopo entrambe le catture è stallo) 1...Rh8/g8 2.Rb6 b4 3.Rc7 b3 4.Rxd7 b2 5.Rc7 b1=D 6.d7 Rh7 7.d8=D Db8+ 8.Rd7 Dc8+ 9.Re8 De6+ 10.De7+ e vince



un pensiero al giorno









Un buon sacrificio è quella mossa, non necessariamente buona, che però lascia l'avversario confuso e incerto.

Rudolph Spielmann

calendario manifestazioni italiane





tornei validi per categorie, Elo Italia e FIDE

	Data Inizio/Fine	Denominazione	Pr.	Reg.
	13-06-2024 16-06-2024	III° Montevecchia International Chess Trophy <i>Luogo:</i> Montevecchia <i>Note:</i> Sede: Via del Fontanile, 1 - Torneo A: Elo>1950, B: Elo 1750-2000, C: <i>Email:</i> scacchi@lamongolfiera.mb.it <i>Sito:</i> http://www.scacchiamontevecchia.it <i>Arbitri:</i> De Angelis (princ), Davi	LC	LOM
	14-06-2024 16-06-2024	1o torneo internazionale Cilento Chess 2024 <i>Luogo:</i> Agropoli <i>Note:</i> Sede di gioco MODIFICATA: La fornace, Via Lombardia 18 <i>Email:</i> asdsacchiagropoli@gmail.com <i>Sito:</i> https://vesus.org/event/gh7KzyCf	SA	CAM
	14-06-2024 16-06-2024	6° Open integrale città di San Leo (fa parte di 4° Torneo internazionale Città di Sa <i>Luogo:</i> San Leo <i>Note:</i> Open integrale Sede di gioco Palazzo Mediceo Iscrizioni euro 50,00 Montepremi euro 630,00 tolleranza 30', BYE1/2 consentiti Bando approvato in data 9.1.2024 <i>Email:</i> circoloscacchimontefeltro@gmail.com <i>Sito:</i> http://vesus.org/tournament/HGcoLDHn <i>Arbitri:</i> Da designare	RN	EMI
	15-06-2024 16-06-2024	CIS 2024 - SERIE PROMOZIONE CALABRIA - GIRONE NORD CALABRIA <i>Luogo:</i> San Nicola Arcella <i>Email:</i> giovannispina.scacchi@gmail.com	CS	CAL
	15-06-2024 16-06-2024	1° torneo "Scacchi d'aMare" <i>Luogo:</i> Ladispoli <i>Email:</i> circoloscacchialvisezichichi@gmail.com <i>Arbitri:</i> Da designare	RM	LAZ
	17-06-2024 23-06-2024	4° Torneo internazionale Città di San Leo <i>Luogo:</i> San Leo <i>Note:</i> Open integrale Sede di gioco Palazzo Mediceo Iscrizioni euro 70,00 Montepremi euro 3.700,00 tolleranza 30', BYE1/2 consentiti Bando approvato in data 9.1.2024 <i>Email:</i> circoloscacchimontefeltro@gmail.com <i>Sito:</i> http://vesus.org/tournament/lwgHzU9r <i>Arbitri:</i> Al Walter Ravagnati, AN Sauro Lucchi	RN	EMI
	21-06-2024 23-06-2024	1° Week End d'Estate 2024 <i>Luogo:</i> Roma <i>Note:</i> Sede di gioco: Via Luigi Pulci, 14. Iscrizioni su VeSuS fino al 21 giugno 2024 alle 12:00 o al raggiungimento del max numero di posti. <i>Email:</i> info@accademiascacchiroma.it <i>Sito:</i> http://www.accademiascacchiroma.it <i>Arbitri:</i> Da designare	RM	LAZ
	21-06-2024 23-06-2024	Campionato Italiano di scacchi FISPIC 2024 <i>Luogo:</i> Campomarino Lido - Hotel Acquario <i>Note:</i> Campionato italiano di scacchi per ipovedenti e ciechi - partecipazione consentita a atleti FISPIC in possesso di classificazione federale e tessera FSI. A N N U L L A T O per numero insufficiente di partecipanti. <i>Email:</i> saraudi@fispic.it <i>Sito:</i> https://fispic.it/campionato-italiano-di-scacchi-iscrizioni-entro-il-20-maggio/?fbclid=IwZXh0bgNhZW0	CB	MOL
	21-06-2024 23-06-2024	6° Festival Week End "Mediterranee" <i>Luogo:</i> Genova <i>Note:</i> Sede di gioco Hotel Mediterranee Ge-Pegli. OpenA >1800, Open B tra 1600 e 1800. Open C < 1600. Montepremi 1520 €, iscrizione 50€ (40 u18) e gratuita M.I. e GM. Preiscriz.su Vesus entro data indicata su bando. <i>Email:</i> brunovello@libero.it <i>Sito:</i> http://scacchigenovamerlino.altervista.org <i>Arbitri:</i> Da definire	GE	LIG

	21-06-2024 23-06-2024	2° Week-end Citta' di Soliera	MO EMI
		<i>Luogo:</i> Soliera <i>Note:</i> c/o Centro culturale Habitat, Via Berlinguer, 201. Torneo A: over 1800. Torneo B: under 1900. Iscrizione: 30 €. U16: 20 €. Montepremi: 1240 € <i>Email:</i> info@club64.it <i>Sito:</i> http://vesus.org/event/Mqlv4bzL <i>Arbitri:</i> da designare	
	21-06-2024 23-06-2024	1° torneo Sparkasse Trophy "Daniel Harrwitz Memorial"	BZ ALT
		<i>Luogo:</i> Bolzano <i>Note:</i> Sala di gioco: Sale Cassa di Risparmio Academy, Via Cassa di Risparmio 16, 39100 Bolzano. Montepremi: 2.600 Euro. <i>Email:</i> info@arciscacchi.it <i>Sito:</i> http://www.arciscacchi.it <i>Arbitri:</i> da designare	
	21-06-2024 24-06-2024	10° Festival di San Giovanni	TO PIE
		<i>Luogo:</i> Torino <i>Note:</i> Org. SST - sede di gioco: Via Goito 13, Torino - Open Integrale - montepremi € 800 - quota di iscrizione € 50 - info 011/657072 - 392/1181395 <i>Email:</i> tornei@scacchisticatorinese.it <i>Sito:</i> http://www.scacchisticatorinese.it <i>Arbitri:</i> IA Ricca	
	21-06-2024 23-06-2024	7° Festival Internazionale USCIAMO DALLO STALLO	AN MAR
		<i>Luogo:</i> Falconara Marittima <i>Note:</i> c/o Hotel Touring (Via degli Spagnoli 18), 5 turni, A: aperto a tutti, B: Elo <i>Email:</i> m.pelagalli3@gmail.com <i>Sito:</i> http://vesus.org/tournament/_eQAWIS6	
	22-06-2024 23-06-2024	CIS 2024 - SERIE PROMOZIONE CALABRIA - GIRONE SUD CALABRIA	CZ CAL
		<i>Luogo:</i> LAMEZIA TERME <i>Email:</i> giovannispina.scacchi@gmail.com	



tornei giovanili

	Data Inizio/Fine	Denominazione	Pr. Reg.
	22-06-2024 22-06-2024	Trofeo CONI 2024	UD FVG
		<i>Luogo:</i> Palmanova <i>Note:</i> Sede di gioco: ASD Palmascacchi - Via Marcello, 10 33057 Palmanova UD <i>Email:</i> info@scacchifvg.it <i>Sito:</i> http://www.scacchifvg.it	
	23-06-2024 23-06-2024	Trofeo CONI 2024 - BASILICATA	PZ BAS
		<i>Luogo:</i> Potenza - Oratorio Don Bosco <i>Note:</i> Riservato ai tesserati FSI ad ASD Basilicata nati tra il 2010 e il 2014. Iscrizione gratuita tramite ASD di appartenenza entro il 21/6/2024. <i>Email:</i> marioangelofiore@gmail.com	



tornei validi per l'Elo Rapid FIDE

Data Inizio/Fine	Denominazione	Pr. Reg.
12-06-2024 12-06-2024	Rapid del Sole <i>Luogo:</i> Torino <i>Note:</i> Org. LTB - sede di gioco: Bocciofila La Verdolina, Via Battista Bena 10/A, Torino - Open Integrale - montepremi € 160 - iscrizione € 15, € 10 per soci ed U18 - info lacomussi 339-7703130 <i>Email:</i> agonistica@liberotorneificioscacchi.it <i>Sito:</i> http://www.liberotorneificioscacchi.it <i>Arbitri:</i> ACN Bosetti	TO PIE
13-06-2024 13-06-2024	Torneo Blitz&Rapid "1o Trirapid Partenopea" <i>Luogo:</i> Napoli <i>Note:</i> Sede di gioco: Via Gioacchino Rossini, 6 80128 <i>Email:</i> emmecci@protonmail.com <i>Sito:</i> http://www.scacchisticapartenopea.org	NA CAM
15-06-2024 15-06-2024	Trofeo CONI 2024 Campania <i>Luogo:</i> Avellino <i>Note:</i> Sede di Gioco: Parco Manganelli – Avellino – Coordinate google: 40°54'50.33"N - 14°48'14.48"E https://maps.app.goo.gl/U446tCC3EfgZcQN8 https://www.coni.it/it/trofeoconi/edizione-estiva/finale-nazionale.html <i>Sito:</i> https://vesus.org/tournament/dB3sjUUE	AV CAM
15-06-2024 15-06-2024	1° Rapid Meta Gaming Pub <i>Luogo:</i> Bagheria <i>Note:</i> Sede di gioco: Meta Gaming Pub - Via Città di Palermo n.140 B - Bagheria (PA) <i>Email:</i> chessmatebagheria@gmail.com <i>Sito:</i> http://www.siciliascacchi.it <i>Arbitri:</i> Da designare	PA SIC
15-06-2024 15-06-2024	XV Torneo Magna Grecia Semilampo Elo FIDE Rapid GPSP <i>Luogo:</i> Taranto <i>Note:</i> Iscrizioni euro 20,00, euro 15,00 per gli Under 18 e donne; € 10,00 per U18 tesserati AD Taranto Scacchi. Montepremi € 380 / Coppe/medaglie. <i>Email:</i> sst@tarantoscacchi.it <i>Sito:</i> http://www.tarantoscacchi.it	TA PUG
15-06-2024 15-06-2024	Trofeo Coni 2024 "UMBRIA " <i>Luogo:</i> Perugia <i>Note:</i> Sede di gioco via G. da VErrazzano Perugia in caso di molti giocatori verrà valutata altra sala,preiscrizione su Vesus torneo riservato ai nati dal 2010 al 2014 <i>Email:</i> grifetto.88@tiscali.it <i>Sito:</i> http://Vesus.org	PG UMB
15-06-2024 15-06-2024	7° Red Fly <i>Luogo:</i> San Vito <i>Note:</i> c/o Casa Cauli, Via Nazionale 128 - Open integrale - Iscrizione: max € 20,00 -Info e preiscrizioni: Isacco Ibbia: 3280090130; Nicoletta Antonino: 3891167237; Andrea Sorcinelli: 3286182915; Daniele Spiga: 3458434928; Mattia Corrias: 3460890771 <i>Email:</i> asdmosca@gmail.com ; info@marrubiuredtal.it	SU SAR
15-06-2024 15-06-2024	Torneo semilampo di giugno a Frascati <i>Luogo:</i> Cocciano - Frascati (RM) <i>Note:</i> Sede di gioco: sala lettura Cocciano, piazza Nobiliore 5. Fine iscrizioni: ore 15.00. Preiscriversi entro il venerdì precedente. <i>Email:</i> frascaticacchi@libero.it <i>Sito:</i> http://www.frascaticacchi.it <i>Arbitri:</i> Da designare	RM LAZ
15-06-2024 15-06-2024	Torneo Semilampo Città di Lainate – III Edizione <i>Luogo:</i> Lainate <i>Note:</i> Sede: Lainate Urban Center, L.go Vittorio Veneto 17/21 - Open Integrale - Tel 3351324529 - Org: ASD Lainatescacchi - Montepremi: 280 eur + Coppe, Iscrizione: 15 eur - Torneo in 2 fasi (vedi bando) <i>Email:</i> info@lainatescacchi.it <i>Sito:</i> http://www.lainatescacchi.it <i>Arbitri:</i> Lambresa (princ), Veronelli (con riserva)	MI LOM

	16-06-2024	16-06-2024	Finale CERG Coppa Emilia-Romagna	PR EMI
			<i>Luogo:</i> Fontanellato	
			<i>Note:</i> c/o Circolo ARCI 'La gazzera', Piazza Pincolini, 6. Torneo aperto a giocatori under 18. Iscrizione: 10 €. Preiscrizione entro il 9 giugno. Montepremi: coppe e medaglie	
			<i>Email:</i> scacchistica.parmense@gmail.com	
			<i>Sito:</i> http://vesus.org/event/7AKAY-ji	
			<i>Arbitri:</i> AF Brigati	
	16-06-2024	16-06-2024	3° Rapid Fide Gens una Sumus	PA SIC
			<i>Luogo:</i> Palermo	
			<i>Note:</i> Sede di gara Palermo Scacchi via Leonardo da Vinci, 17 Palermo	
			<i>Email:</i> info@palermoscacchi.it	
			<i>Sito:</i> http://www.palermoscacchi.it	
			<i>Arbitri:</i> Da designare	
	16-06-2024	16-06-2024	Semilampo del Sinis 2024	OR SAR
			<i>Luogo:</i> Cabras	
			<i>Note:</i> c/o Hotel Ristorante "Sa Pedrera", SP Cabras-S. Giovanni di Sinis Km 7,5 – Open integrale - Montepremi minimo euro 310,00 – Iscrizione: max € 20,00 - Info e iscrizioni: vesus.org; Andrea Sini tel. 348.7630706, oristanoscacchi@gmail.com	
			<i>Email:</i> oristanoscacchi@gmail.com	
			<i>Sito:</i> http://vesus.org/tournament/5YyWS3a1	
			<i>Arbitri:</i> AR Luca Zanda	
	16-06-2024	16-06-2024	FINALE REGIONALE CIS U18	LE PUG
			<i>Luogo:</i> PISIGNANO	
			<i>Note:</i> Iscrizioni 25 € A SQUADRA. Premi COPPE E MEDAGLIE.	
			<i>Email:</i> ASSpisignano.soc@federscacchipuglia.it	
			<i>Sito:</i> http://www.scacchiescacchi.it	
	16-06-2024	16-06-2024	3° Trofeo Bruno Manzardo	TO PIE
			<i>Luogo:</i> Torino	
			<i>Note:</i> Org. SST - sede di gioco: Via Goito 13, Torino - Open Integrale valido per circuito regionale rapid - montepremi € 1000 - quota di iscrizione € 25, riduzione per soci ed U18 - info 011/657072. 392/1181395	
			<i>Email:</i> tornei@scacchisticatorinese.it	
			<i>Sito:</i> http://www.scacchisticatorinese.it	
			<i>Arbitri:</i> ACN Bergero	
	16-06-2024	16-06-2024	Trofeo CONI 2024 Sardegna	CA SAR
			<i>Luogo:</i> Cabras	
			<i>Note:</i> c/o Hotel Sa Pedrera, SP Cabras-S. Giovanni Sinis Km 7,5 - valido per selezionare la squadra Sardegna per la finale nazionale - Riservato ai nati dal 2010 al 2014 - Contributo: max € 10,00 - Iscrizioni: vesus.org/tournament/e8FPQzE1, tel. 329.3534976	
			<i>Email:</i> iugindessy@libero.it , info@federscacchisardegna.it	
			<i>Sito:</i> https://vesus.org/tournament/e8FPQzE1	
			<i>Arbitri:</i> AR Roberto Caddeo; AR Paolo Boi	
	16-06-2024	16-06-2024	5° Rapid FIDE 2024 ASD PGS Borgo Don Bosco	RM LAZ
			<i>Luogo:</i> Roma	
			<i>Note:</i> Sede di gioco: Via Prenestina n. 468 presso Borgo ragazzi Don Bosco. Capienza massima: 40. Inizio ore 15:00. Preiscrizione entro il 18/5/24.	
			<i>Email:</i> info@elo3000.it	
			<i>Sito:</i> http://www.elo3000.it	
			<i>Arbitri:</i> Da designare	
	16-06-2024	16-06-2024	Trofeo CONI 2024 Marche (Finale Regionale)	AN MAR
			<i>Luogo:</i> Osimo	
			<i>Note:</i> c/o Locali Anteas (Via Saffi 2), 6 turni, Iscr.: 10 Euro, preiscrizione entro il 14/06/2024, valido per le qualificazioni alle Finali Nazionali 2024.	
			<i>Email:</i> cscacchirecanati@gmail.com	
			<i>Sito:</i> http://vesus.org/tournament/nBTjChEu	
	16-06-2024	16-06-2024	XV° Torneo a squadre dell' Apennino	PG UMB
			<i>Luogo:</i> Gubbio	
			<i>Note:</i> Sede di gioco gli Arconi di piazza Grande Gubbio 7 turni di gioco con inizio previsto ore 10 del 16/06/2024 montepremi totale 720 euro	
			<i>Email:</i> info@gubbioscacchi.it	
			<i>Sito:</i> http://www.Gubbioscacchi.it	

	16-06-2024	16-06-2024	1°Trofeo Scacco Versilia	LU TOS
			<i>Luogo:</i> Pietrasanta	
			<i>Note:</i> c/o Co-Work, via Garibaldi, 99. Open integrale, montepremi: 1000€. Tempo attesa 30', noBYE 1/2, no wildcards. Valido GPT. Iscrizione: 50€ (30€ U18 e Femm), info: 3356170473, email: andrea-bye@tiscali.it	
			<i>Email:</i> andrea-bye@tiscali.it	
			<i>Arbitri:</i> da designare	
	20-06-2024	27-06-2024	Torneo Rapid A30 "La Mezzora"	NA CAM
			<i>Luogo:</i> Napoli	
			<i>Note:</i> Da giovedì 20 a giovedì 27 giugno 2024 Sede di gioco: Via Gioacchino Rossini, 6 80128 Il montepremi complessivo è di € 180 Valido per le variazioni Elo Rapid FIDE	
			<i>Email:</i> emmecci@protonmail.com	
			<i>Sito:</i> http://www.scacchisticapartenopea.org	
	22-06-2024	22-06-2024	Trofeo CONI 2024 Abruzzo	TE ABR
			<i>Luogo:</i> Teramo	
			<i>Note:</i> Sede di gioco: Locale Bar San Matteo-Largo San Matteo 2 Teramo. Iscrizione € 10. Riservato ai nati 2010-2011-2012-2013-2014	
			<i>Email:</i> adteramoscacchi@gmail.com	
			<i>Sito:</i> http://vesus.org/tournament/m4cVuCII	
			<i>Arbitri:</i> da designare	
	22-06-2024	22-06-2024	Chess Tournament	PA SIC
			<i>Luogo:</i> Misilmeri	
			<i>Note:</i> Sede di gioco: ASD Pedone Isolano corso 4 aprile 250, Misilmeri (PA)	
			<i>Email:</i> asdpedoneisolano@gmail.com	
			<i>Sito:</i> http://www.siciliascacchi.it	
			<i>Arbitri:</i> Da designare	
	22-06-2024	22-06-2024	"Assalto al Re!" - Torneo semilampo GPSP	BA PUG
			<i>Luogo:</i> Noicattaro	
			<i>Note:</i> Quota iscrizione: € 20; ridotta a € 15 per Donne, Under 18 e Over 65 per torneo omologato; - € 15 ridotta a € 10 per Donne, Under 18 e Over 65 per torneo amatoriale. Riduzione ulteriore di 5 euro per i soci. Montepremi: 400 euro.	
			<i>Email:</i> circoloscacchinoja@libero.it	
			<i>Sito:</i> http://www.federscacchipuglia.it	
	23-06-2024	23-06-2024	Trofeo CONI 2024 - Fase regionale Emilia-Romagna	FE EMI
			<i>Luogo:</i> Ferrara	
			<i>Note:</i> c/o Centro sociale Il Barco, Via dell'Indipendenza, 40. Riservato a giocatori U10-14 dell'Emilia-Romagna di età e tesserati FSI con ASD iscritte al registro CONI per l'anno 2024. Iscrizione: 10 €	
			<i>Email:</i> antonio.dent@libero.it	
			<i>Sito:</i> http://vesus.org/tournament/asAGTmNi	
			<i>Arbitri:</i> da designare	
	23-06-2024	23-06-2024	Trofeo dell'estate 2024 - Torneo semilampo GPSP	LE PUG
			<i>Luogo:</i> Pisignano	
			<i>Note:</i> Iscrizione: 15€, ridotto a 12€ per donne, Under 18, universitari (max 26 anni). Premi: coppe e medaglie.	
			<i>Email:</i> ASSpisignano.soc@federscacchipuglia.it	
			<i>Sito:</i> http://www.scacchiescacchi.it	
	23-06-2024	23-06-2024	***ANNULLATO*** Follemente Chess	CE CAM
			<i>Luogo:</i> Caserta	
			<i>Note:</i> Sede di gioco: Viale Michelangelo Buonarroti, 5 – Caserta.	
			<i>Email:</i> donnie007@hotmail.it	
			<i>Sito:</i> http://vesus.org	
	23-06-2024	23-06-2024	XV Memorial Costantino Romano	FI TOS
			<i>Luogo:</i> Firenze	
			<i>Note:</i> c/o SMS Rifredi, via Vittorio Emanuele II, 303. Open integrale. Montepremi: 500€, tempo di attesa 12', noBYE 1/2, no wildcards. Iscrizione: 20€. Info: dlffirenzescacchi@virgilio.it, tel: 3483306481 (Fabio), 3317782244 (Carlo), 3335880377 (Tommaso)	
			<i>Email:</i> dlffirenzescacchi@virgilio.it	
			<i>Arbitri:</i> da designare	



23-06-2024 23-06-2024 **10° torneo di scacchi La Rocca**

VT LAZ

Luogo: Nepi

Note: Contrada La Rocca, Via Tortolini, Nepi (VT). Inizio ore 11.00.

Email: info@alfieridellatuscia.it

Sito: <http://www.alfieridellatuscia.it>

Arbitri: Da designare



23-06-2024 23-06-2024 **TROFEO CONI 2024-fase regionale del Veneto**

PD VEN

Luogo: SELVAZZANO DENTRO

Note: SEDE DI GIOCO: CENTRO CIVICO C.LEONI PIAZZA CARLO LEONI, 11 SELVAZZANO DENTRO FRAZ.CASELLE (PD)

Email: CALINOIU.CLAUDIA@YAHOO.IT

Sito: <http://WWW.SCACCHIPADOVA.COM>



tornei validi per l'Elo Blitz FIDE

Data Inizio/Fine	Denominazione	Pr. Reg.
22-06-2024 22-06-2024	4° Blitz FIDE Steinitz 2024 <i>Luogo:</i> Roma <i>Note:</i> Inizio ore 15:30. Sede di gioco: Via Val Cenischia n. 9, Roma. Massimo 40 partecipanti. Preiscrizioni su Vesus entro le 15:00 del 25/05/2024. <i>Sito:</i> http://www.steinitz.it <i>Arbitri:</i> Da designare	RM LAZ
22-06-2024 22-06-2024	Grand Prix Astiscacchi 2024 - 2^ prova Blitz <i>Luogo:</i> Asti <i>Note:</i> Org. Asti Sempre Uniti - sede di gioco: Via Pallio 28, Asti - Open Integrale - montepremi € 180 - quota di iscrizione € 10 - info 340-7791326 <i>Email:</i> astiscacchi@yahoo.it <i>Sito:</i> http://www.astiscacchi.altervista.org <i>Arbitri:</i> AR Guerra	AT PIE
24-06-2024 24-06-2024	MonteBlitz - Giugno 2024 <i>Luogo:</i> Montevvecchia <i>Note:</i> Sede: La Casetta, Via del Fontanile, 8 - Open Integrale - Inizio: 21.00 - Tel 349 389 3538 - Org: La Mongolfiera, Iscr: 10 Eur <i>Email:</i> scacchi@lamongolfiera.mb.it <i>Sito:</i> http://www.lamongolfiera.mb.it <i>Arbitri:</i> De Angelis	LC LOM



altre manifestazioni

Data Inizio/Fine	Denominazione	Pr. Reg.
15-06-2024 15-06-2024	Trofeo CONI 2024 - LOMBARDIA <i>Luogo:</i> Milano <i>Note:</i> Sede: Doppio Malto Navigli, Viale Liguria, 47 - Riservato a giocatori 10-14 anni di ASD registro CONI - Tel 3288503783 - Org: ASD Paul Morphy Milano - Montepremi: Coppe e Medaglie, Iscrizione: 15 eur (10 x soci) <i>Email:</i> morphymilano@gmail.com <i>Sito:</i> http://vesus.org <i>Arbitri:</i> Palumbo	MI LOM

[\[Scarica tutte le 214291 partite presenti in 4750 file\]](#)

[\[Contatta il responsabile: partite@federscacchi.it\]](mailto:partite@federscacchi.it)



i numeri della federazione



Società		ITA	ABR	ALT	BAS	CAL	CAM	EMI	FVG	LAZ	LIG	LOM	MAR	MOL	PIE	PUG	SAR	SIC	TOS	TRE	UMB	VAL	VEN	EST
Totali	Oggi	367	11	2	4	10	20	20	16	39	12	54	14	4	26	24	15	30	22	5	8	1	30	0
	Ieri	367	11	2	4	10	20	20	16	39	12	54	14	4	26	24	15	30	22	5	8	1	30	0
	2023	353	11	2	4	9	19	20	15	41	11	51	14	3	27	24	14	29	20	5	4	1	29	0
Tesserati	Oggi	21310	667	149	157	460	1140	1937	742	2036	547	3374	718	92	1347	1300	857	1935	1350	361	366	14	1694	67
	Ieri	21302	667	149	157	460	1138	1936	742	2036	547	3372	715	92	1347	1300	857	1935	1350	361	366	14	1694	67
	2023	21308	760	166	230	457	1143	1162	855	2286	516	3413	776	56	1357	1258	933	2186	1466	338	415	16	1425	94
Agonisti	Oggi	6789	156	87	32	99	330	493	262	727	286	1200	222	34	558	333	233	464	456	84	116	9	550	58
	Ieri	6788	156	87	32	99	330	493	262	727	286	1199	222	34	558	333	233	464	456	84	116	9	550	58
	2023	6725	142	84	35	103	355	455	260	729	267	1154	214	34	591	315	205	487	482	82	97	11	553	70
Ordinari	Oggi	2974	112	2	22	97	202	130	129	270	72	526	92	28	169	220	137	222	244	42	51	4	197	6
	Ieri	2971	112	2	22	97	201	130	129	270	72	526	90	28	169	220	137	222	244	42	51	4	197	6
	2023	3141	99	2	20	77	199	128	159	361	74	544	112	11	199	251	132	258	251	43	31	4	178	8
Junior	Oggi	11547	399	60	103	264	608	1314	351	1039	189	1648	404	30	620	747	487	1249	650	235	199	1	947	3
	Ieri	11543	399	60	103	264	607	1313	351	1039	189	1647	403	30	620	747	487	1249	650	235	199	1	947	3
	2023	11442	519	80	175	277	589	579	436	1196	175	1715	450	11	567	692	596	1441	733	213	287	1	694	16
Carte Scol.	Oggi	78	77	0	0	0	0	0	0	0	0	0	1	0	0	0	0	0	0	0	0	0	0	0
	Ieri	78	77	0	0	0	0	0	0	0	0	0	1	0	0	0	0	0	0	0	0	0	0	0
	2020/21	75	0	0	0	0	0	0	0	0	31	0	0	0	0	0	0	0	0	0	0	0	44	0
Istruttori	Oggi	1222	53	4	6	22	78	41	33	138	29	174	52	2	86	106	55	123	90	10	13	3	103	1
	Ieri	1222	53	4	6	22	78	41	33	138	29	174	52	2	86	106	55	123	90	10	13	3	103	1
	2023	1148	51	3	8	24	66	34	32	137	21	168	46	3	84	99	50	128	66	10	14	2	101	1
Elementari	Oggi	712	29	4	3	11	38	25	16	78	18	113	34	0	52	63	37	69	40	5	8	1	68	0
	Ieri	712	29	4	3	11	38	25	16	78	18	113	34	0	52	63	37	69	40	5	8	1	68	0
	2023	705	30	3	4	11	34	22	14	82	11	112	32	2	52	60	32	74	42	6	11	1	70	0
Giovanili	Oggi	250	10	0	1	8	11	4	12	34	4	33	10	0	21	24	10	29	12	3	2	0	21	1
	Ieri	250	10	0	1	8	11	4	12	34	4	33	10	0	21	24	10	29	12	3	2	0	21	1
	2023	283	10	0	1	9	14	10	13	39	5	33	13	0	25	29	13	31	13	4	2	0	18	1
Giov.Qual.	Oggi	66	2	0	1	2	3	6	2	8	3	2	3	0	3	6	3	11	6	1	1	1	2	0
	Ieri	66	2	0	1	2	3	6	2	8	3	2	3	0	3	6	3	11	6	1	1	1	2	0
	2023	33	0	0	1	1	5	1	0	3	1	3	1	0	0	2	0	10	2	0	0	1	2	0
Formatori	Oggi	0	0	0	0	0	0	0	0	0	0	0	0	0	0	0	0	0	0	0	0	0	0	0
	Ieri	0	0	0	0	0	0	0	0	0	0	0	0	0	0	0	0	0	0	0	0	0	0	0
	2023	0	0	0	0	0	0	0	0	0	0	0	0	0	0	0	0	0	0	0	0	0	0	0
Ins.Elem.	Oggi	194	12	0	1	1	26	6	3	18	4	26	5	2	10	13	5	14	32	1	2	1	12	0
	Ieri	194	12	0	1	1	26	6	3	18	4	26	5	2	10	13	5	14	32	1	2	1	12	0
	2023	127	11	0	2	3	13	1	5	13	4	20	0	1	7	8	5	13	9	0	1	0	11	0
Arbitri	Oggi	332	15	8	0	10	18	20	10	30	10	35	9	2	28	29	17	33	23	6	6	0	22	1
	Ieri	332	15	8	0	10	18	20	10	30	10	35	9	2	28	29	17	33	23	6	6	0	22	1
	2023	311	14	3	0	12	19	21	10	30	5	41	9	2	29	25	10	38	16	5	5	0	16	1
Internaz.	Oggi	37	1	1	0	2	4	1	0	2	0	6	0	0	5	0	2	1	2	1	1	0	7	1
	Ieri	37	1	1	0	2	4	1	0	2	0	6	0	0	5	0	2	1	2	1	1	0	7	1
	2023	30	1	1	0	1	3	1	0	2	0	5	0	0	5	0	0	1	2	1	0	0	6	1
FIDE	Oggi	17	2	0	0	1	2	1	0	1	1	3	0	1	1	2	0	0	1	1	0	0	0	0
	Ieri	17	2	0	0	1	2	1	0	1	1	3	0	1	1	2	0	0	1	1	0	0	0	0
	2023	24	2	0	0	2	3	1	0	1	1	4	0	1	1	2	2	0	1	1	1	0	1	0
Nazionali	Oggi	35	1	0	0	0	2	6	2	2	1	5	2	0	2	3	1	5	2	0	0	0	0	1
	Ieri	35	1	0	0	0	2	6	2	2	1	5	2	0	2	3	1	5	2	0	0	0	0	1
	2023	32	1	0	0	0	3	4	2	0	0	6	2	0	2	3	1	5	3	0	0	0	0	0
Cand.Naz.	Oggi	55	2	0	0	0	4	1	0	4	2	5	2	0	8	6	2	9	5	0	1	0	4	0
	Ieri	55	2	0	0	0	4	1	0	4	2	5	2	0	8	6	2	9	5	0	1	0	4	0
	2023	54	2	0	0	0	2	3	1	6	3	4	2	0	8	5	3	9	2	0	1	0	3	0
Regionali	Oggi	188	9	7	0	7	6	11	8	21	6	16	5	1	12	18	12	18	13	4	4	0	10	0
	Ieri	188	9	7	0	7	6	11	8	21	6	16	5	1	12	18	12	18	13	4	4	0	10	0
	2023	171	8	2	0	9	8	12	7	21	1	22	5	1	13	15	4	23	8	3	3	0	6	0

'Oggi' indica i dati aggiornati; 'Ieri' i dati del numero precedente; '2023' i dati dello scorso anno; in blu se Oggi supera Ieri; in rosso se Oggi supera lo scorso anno. Nota: le Carte Scolastiche sono riferite all'anno scolastico (da settembre a giugno).