



una foto al giorno



Aaron Nimzowitch



quiz numero precedente

Jindrich Fritz

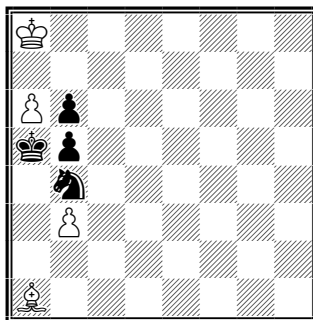

Il Bianco muove e vince

1.a7 (1.Ac3? R:a6 2.A:b4 stallo) Cc6 (se 1. ... Ra6 2.Rb8! Cc6+ 3.Rc7 C:a7 4.b4 e vince) 2.Rb7 C:a7 3.Ac3+ b4 4.Ad4 Cb5 5.A:b6#



la domanda del giorno

[Argomento]

TORO - Omologazione Tornei Online

[Domanda n. 60]

Ho bisogno di assistenza urgente. E' possibile averla?

[Risposta]

Certamente. Si ricorda che ci sono otto giorni di tempo per omologare un torneo.

Se avete un problema con TORO che vi sembra irrisolvibile, contattate l'amministratore (Mascheroni) presso la FSI (02.86464369).

Se lo fate in un giorno feriale durante il normale orario lavorativo, è molto probabile che il vostro problema venga risolto in pochi minuti.

Problemi più gravi potrebbero richiedere 24/48 ore, ma comunque farete sempre in tempo ad inviare il torneo prima della scadenza degli otto giorni.

E' possibile anche inviare un'email, soprattutto se siete fuori dagli orari di ufficio o se dovete allegare qualche documento esplicativo del problema; di norma la soluzione vi arriverà entro 24 ore. Quindi, prima di inviare tornei con errori risolti in modo inconsistente, contattate l'assistenza.

Inoltre la vostra segnalazione sarà di aiuto per migliorare TORO, in modo che la situazione problematica non si ripresenti più in futuro.

[\[tutte le FAQ della FSI\]](#)



il quiz del giorno

G. Umnov (1998)

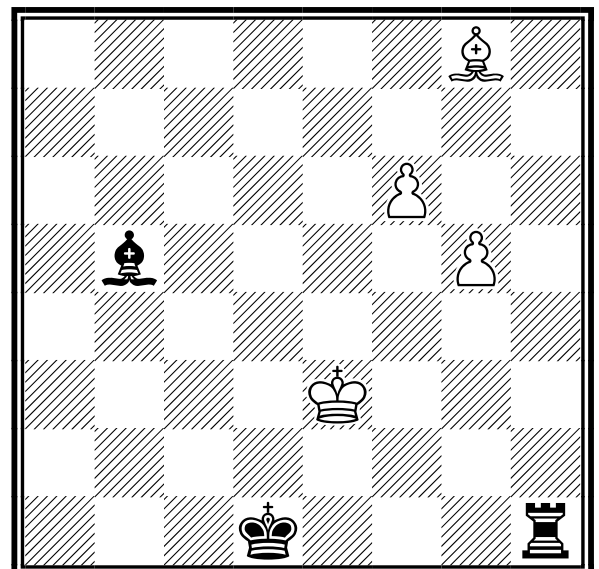

Il Bianco muove e vince

[Soluzione sul prossimo numero]



un pensiero al giorno









Il perdente è sempre in errore.

Vasily Panov

calendario manifestazioni italiane





tornei validi per categorie, Elo Italia e FIDE



	Data Inizio/Fine	Denominazione	Pr. Reg.
	06-06-2024 25-07-2024	7° Open Settimanale "Stefano TATAI" <i>Luogo:</i> Roma <i>Note:</i> Infrasettimanale del giovedì alle 18:00. Via Luigi Pulci 14, Roma. Open A aperto a tutti. Open B elo <i>Email:</i> info@accademiascacchiroma.it <i>Sito:</i> http://www.accademiascacchiroma.it <i>Arbitri:</i> Da designare	RM LAZ
	07-06-2024 09-06-2024	4° Week end Matti per gli scacchi <i>Luogo:</i> Palermo <i>Email:</i> info@mattiperglisacchi.it <i>Sito:</i> http://www.mattiperglisacchi.it <i>Arbitri:</i> Da designare	PA SIC
	07-06-2024 09-06-2024	Gaydum Open Chess 2024 <i>Luogo:</i> Ghedi <i>Note:</i> Sede: via F.Filzi, 10 - Open Integrale - Tel 3756474714, 3206059601 - Org: CS Ghedi - Montepremi: 340 eur e trofei, Iscrizione: 45 eur (40 x soci), entro il 6-06 h19.30, preiscr. su vesus.org <i>Email:</i> Scacchighedi@gmail.com <i>Sito:</i> http://www.asdscacchighedi.it <i>Arbitri:</i> Migliorati	BS LOM
	07-06-2024 09-06-2024	Campionato Regionale Assoluto del Lazio 2024 e torneo open <i>Luogo:</i> Roma <i>Note:</i> Campionato regionale per cittadini italiani, torneo open italiani e stranieri <i>Email:</i> info@accademiascacchiroma.it <i>Sito:</i> http://www.accademiascacchiroma.it <i>Arbitri:</i> Da designare	RM LAZ
	08-06-2024 09-06-2024	CIA 2024 Campionato Regionale Toscano e Torneo U1600 <i>Luogo:</i> San Miniato <i>Note:</i> c/o Circolo ARCI La Scala, via Covina, 11. Open integrale + torneo U1600, noBYE1/2, no wildcards, tempo di attesa 60', montepremi 940€. Iscrizione 50€(Open), 45€(U1500). Info: 3478783148(Graziano), 3345961051 (Andrea), 3937913934(Marco), 3920773405(Alessio) <i>Email:</i> empoliscacchi@gmail.com <i>Arbitri:</i> da designare	PI TOS
	08-06-2024 15-06-2024	15° Open Internazionale delle Dolomiti - Forni di Sopra <i>Luogo:</i> Forni di Sopra <i>Note:</i> Open A 1899+, Open B 2000- Sede di gioco Palazzetto dello sport Tempo di attesa 60', 1/2 BYE ammessi, wild cards 10 Bando approvato in data 7.2.2024 <i>Email:</i> forniscacchi@gmail.com <i>Sito:</i> http://openforni.unichess.it <i>Arbitri:</i> AF Marco Maurizio, ACN Giorgio Proietti	UD FVG
	08-06-2024 16-06-2024	Open Internazionale Acqui Terme <i>Luogo:</i> Acqui Terme <i>Note:</i> Open integrale, Open 50+, Open 65+ Sede di gioco centro congressi acqui terme montepremi euro 8.450,00, iscrizioni euro 80,00 default 30', BYE1/2 consentiti bando approvato in data 20.12.2023 <i>Email:</i> asd.scaccomattissimo@gmail.com <i>Sito:</i> http://www.scaccomattissimo.com/acqui-2024 <i>Arbitri:</i> AI Eduardo Lopez, AF Brunetto Casalini	AL PIE
	09-06-2024 09-06-2024	Giorno di ordinaria follia (3°) <i>Luogo:</i> Vigevano <i>Note:</i> Sede: Sede: BIBLIOTECA DEI FRATI CAPPUCINI, C.so Genova 38 - Riservato a Elo <i>Email:</i> melinogianluca@gmail.com <i>Sito:</i> http://www.vigevanoscacchi.com <i>Arbitri:</i> Sanson (princ), Lambresa (con riserva)	PV LOM



	13-06-2024 16-06-2024	III° Montevecchia International Chess Trophy	LC LOM
		<i>Luogo:</i> Montevecchia <i>Note:</i> Sede: Via del Fontanile, 1 - Torneo A: Elo>1950, B: Elo 1750-2000, C: <i>Email:</i> scacchi@lamongolfiera.mb.it <i>Sito:</i> http://www.scacchiamontevecchia.it <i>Arbitri:</i> De Angelis (princ), Davi	
	14-06-2024 16-06-2024	1o torneo internazionale Cilento Chess 2024	SA CAM
		<i>Luogo:</i> Agropoli <i>Note:</i> Sede di gioco: Direzione didattica, Piazza della Repubblica <i>Email:</i> asdsacchiagropoli@gmail.com <i>Sito:</i> https://vesus.org/event/gh7KzyCf	
	14-06-2024 16-06-2024	6° Open integrale città di San Leo (fa parte di 4° Torneo internazionale Città di Sa	RN EMI
		<i>Luogo:</i> San Leo <i>Note:</i> Open integrale Sede di gioco Palazzo Mediceo Iscrizioni euro 50,00 Montepremi euro 630,00 tolleranza 30', BYE1/2 consentiti Bando approvato in data 9.1.2024 <i>Email:</i> circoloscacchimontefeltro@gmail.com <i>Sito:</i> http://vesus.org/tournament/HGcoLDHn <i>Arbitri:</i> Da designare	
	15-06-2024 16-06-2024	CIS 2024 - SERIE PROMOZIONE CALABRIA - GIRONE NORD CALABRIA	CS CAL
		<i>Luogo:</i> San Nicola Arcella <i>Email:</i> giovannispina.scacchi@gmail.com	
	15-06-2024 16-06-2024	1° torneo "Scacchi d'aMare"	RM LAZ
		<i>Luogo:</i> Ladispoli <i>Email:</i> circoloscacchialvisezichichi@gmail.com <i>Arbitri:</i> Da designare	
	17-06-2024 23-06-2024	4° Torneo internazionale Città di San Leo	RN EMI
		<i>Luogo:</i> San Leo <i>Note:</i> Open integrale Sede di gioco Palazzo Mediceo Iscrizioni euro 70,00 Montepremi euro 3.700,00 tolleranza 30', BYE1/2 consentiti Bando approvato in data 9.1.2024 <i>Email:</i> circoloscacchimontefeltro@gmail.com <i>Sito:</i> http://vesus.org/tournament/lwgHzU9r <i>Arbitri:</i> Al Walter Ravagnati, AN Sauro Lucchi	



tornei validi per l'Elo Rapid FIDE

	Data Inizio/Fine	Denominazione	Pr. Reg.
	08-06-2024 08-06-2024	5° Trofeo Chess Friends Torneo del GIUBILEO	AG SIC
		<i>Luogo:</i> Favara <i>Note:</i> Sede di gioco Castello Chiamontano Favara <i>Email:</i> presidente@leonardoscacchi.it <i>Sito:</i> http://www.leonardoscacchi.it <i>Arbitri:</i> Da designare	
	08-06-2024 08-06-2024	1° Torneo Rapid Scacco all'Estate	AN MAR
		<i>Luogo:</i> Ancona <i>Note:</i> c/o Associazione Casa delle Culture APS (Via Valle Milano 46), 7 Turni, Iscrizione: 15 Euro (U16 5 Euro), valido per le variazioni Elo FIDE Rapid <i>Email:</i> murcio94@live.it <i>Sito:</i> http://vesus.org/tournament/2ogcmVnk	
	08-06-2024 08-06-2024	2° RAPID FIDE PULEDRI&CUCCIOLI	MI LOM
		<i>Luogo:</i> ROBECCHETTO CON INDUNO <i>Note:</i> Sede: Palazzo Fagnani Arese, piazza Libertà - Riservato a giocatori U16 (nati dal 1 gennaio 2008) - Tel 328 058 2755 - Org: CS CavallieSegugi - Montepremi: Coppa e medaglie, Iscrizione: gratuita <i>Email:</i> INFO@CAVALLIESEGUGI.COM <i>Sito:</i> http://www.cavalliesegugi.com <i>Arbitri:</i> Ottolini	

	09-06-2024	09-06-2024	Torneo Rapid	CE	CAM
			<i>Luogo:</i> PIEDIMONTE MATESE		
			<i>Note:</i> Sede di gioco: Cotton Club Piedimonte termine Matese Montepremi: 1070 Euro Organizzazione: Circolo Scacchi Pietrelcina e Otra Vez Group		
			<i>Sito:</i> http://vesus.org		
	09-06-2024	09-06-2024	Finale Regionale Trofeo CONI	TA	PUG
			<i>Luogo:</i> Martina Franca		
			<i>Note:</i> Torneo per under 14. Nessuna iscrizione. Coppe e medaglie.		
			<i>Email:</i> aismartina.soc@federscacchipuglia.it		
			<i>Sito:</i> http://www.facebook.com/itriascacchisegreteria/		
	09-06-2024	09-06-2024	1° torneo "Ai Matti dei Cappuccini"	SA	CAM
			<i>Luogo:</i> Montecorvino Rovella		
			<i>Note:</i> MODIFICATA LA SEDE DI GIOCO: Presso il Convento di Santa Maria della pace - Sito in Via della pace n. 11		
			<i>Email:</i> alfierecattivo@tiscali.it		
	09-06-2024	09-06-2024	41° Rapid Città di Ciriè	TO	PIE
			<i>Luogo:</i> Ciriè		
			<i>Note:</i> Org. Ciriè - sede di gioco: Salone Teatro Istituto Troglia, Via Cibrario 16, Ciriè - Open Integrale valido per circuito regionale rapid - montepremi minimo € 800 - quota iscrizione € 20 - info 349-8599325		
			<i>Email:</i> circoloscacchicirie@virgilio.it		
			<i>Sito:</i> http://www.circoloscacchicirie.blogspot.it		
			<i>Arbitri:</i> AR Palumbo		
	12-06-2024	12-06-2024	Rapid del Sole	TO	PIE
			<i>Luogo:</i> Torino		
			<i>Note:</i> Org. LTB - sede di gioco: Bocciofila La Verdolina, Via Battista Bena 10/A, Torino - Open Integrale - montepremi € 160 - iscrizione € 15, € 10 per soci ed U18 - info lacomussi 339-7703130		
			<i>Email:</i> agonistica@liberotorneificioscacchi.it		
			<i>Sito:</i> http://www.liberotorneificioscacchi.it		
			<i>Arbitri:</i> ACN Bosetti		
	13-06-2024	13-06-2024	Torneo Blitz&Rapid "1o Trirapid Partenopea"	NA	CAM
			<i>Luogo:</i> Napoli		
			<i>Note:</i> Sede di gioco: Via Gioacchino Rossini, 6 80128		
			<i>Email:</i> emmecci@protonmail.com		
			<i>Sito:</i> http://www.scacchisticapartenopea.org		
	15-06-2024	15-06-2024	1° Rapid Meta Gaming Pub	PA	SIC
			<i>Luogo:</i> Bagheria		
			<i>Note:</i> Sede di gioco: Meta Gaming Pub - Via Città di Palermo n.140 B - Bagheria (PA)		
			<i>Email:</i> chessmatebagheria@gmail.com		
			<i>Sito:</i> http://www.siciliascacchi.it		
			<i>Arbitri:</i> Da designare		
	15-06-2024	15-06-2024	XV Torneo Magna Grecia Semilampo Elo FIDE Rapid GPSP	TA	PUG
			<i>Luogo:</i> Taranto		
			<i>Note:</i> Iscrizioni euro 20,00, euro 15,00 per gli Under 18 e donne; € 10,00 per U18 tesserati AD Taranto Scacchi. Montepremi € 380 / Coppe/medaglie.		
			<i>Email:</i> sst@tarantoscacchi.it		
			<i>Sito:</i> http://www.tarantoscacchi.it		
	15-06-2024	15-06-2024	Trofeo Coni 2024 "UMBRIA "	PG	UMB
			<i>Luogo:</i> Perugia		
			<i>Note:</i> Sede di gioco via G. da VErrazzano Perugia in caso di molti giocatori verrà valutata altra sala,preiscrizione su Vesus torneo riservato ai nati dal 2010 al 2014		
			<i>Email:</i> grifetto.88@tiscali.it		
			<i>Sito:</i> http://Vesus.org		
	15-06-2024	15-06-2024	7° Red Fly	SU	SAR
			<i>Luogo:</i> San Vito		
			<i>Note:</i> c/o Casa Cauli, Via Nazionale 128 - Open integrale - Iscrizione: max € 20,00 -Info e preiscrizioni: Isacco Ibba: 3280090130; Nicoletta Antonino: 3891167237; Andrea Sorcinelli: 3286182915; Daniele Spiga: 3458434928; Mattia Corrias: 3460890771		
			<i>Email:</i> asdmosca@gmail.com ; info@marrubiuredtal.it		

-  15-06-2024 15-06-2024 **Torneo semilampo di giugno a Frascati** RM LAZ
Luogo: Cocciano - Frascati (RM)
Note: Sede di gioco: sala lettura Cocciano, piazza Nobiliore 5. Fine iscrizioni: ore 15.00. Preiscriversi entro il venerdì precedente.
Email: frascaticacchi@libero.it
Sito: <http://www.frascaticacchi.it>
Arbitri: Da designare
-  15-06-2024 15-06-2024 **Torneo Semilampo Città di Lainate – III Edizione** MI LOM
Luogo: Lainate
Note: Sede: Lainate Urban Center, L.go Vittorio Veneto 17/21 - Open Integrale - Tel 3351324529 - Org: ASD Lainatescacchi - Montepremi: 280 eur + Coppe, Iscrizione: 15 eur - Torneo in 2 fasi (vedi bando)
Email: info@lainatescacchi.it
Sito: <http://www.lainatescacchi.it>
Arbitri: Lambresa (princ), Veronelli (con riserva)
-  16-06-2024 16-06-2024 **3° Rapid Fide Gens una Sumus** PA SIC
Luogo: Palermo
Note: Sede di gara Palermo Scacchi via Leonardo da Vinci, 17 Palermo
Email: info@palermoscacchi.it
Sito: <http://www.palermoscacchi.it>
Arbitri: Da designare
-  16-06-2024 16-06-2024 **3° Trofeo Bruno Manzardo** TO PIE
Luogo: Torino
Note: Org. SST - sede di gioco: Via Goito 13, Torino - Open Integrale valido per circuito regionale rapid - montepremi € 1000 - quota di iscrizione € 25, riduzione per soci ed U18 - info 011/657072. 392/1181395
Email: tornei@scacchisticatorinese.it
Sito: <http://www.scacchisticatorinese.it>
Arbitri: ACN Bergero
-  16-06-2024 16-06-2024 **Trofeo CONI 2024 Sardegna** CA SAR
Luogo: Cabras
Note: c/o Hotel Sa Pedrera, SP Cabras-S. Giovanni Sinis Km 7,5 - valido per selezionare la squadra Sardegna per la finale nazionale - Riservato ai nati dal 2010 al 2014 - Contributo: max € 10,00 - Iscrizioni: vesus.org/tournament/e8FPQzE1, tel. 329.3534976
Email: iugindessy@libero.it, info@federscacchisardegna.it
Sito: <https://vesus.org/tournament/e8FPQzE1>
Arbitri: AR Roberto Caddeo; AR Paolo Boi
-  16-06-2024 16-06-2024 **5° Rapid FIDE 2024 ASD PGS Borgo Don Bosco** RM LAZ
Luogo: Roma
Note: Sede di gioco: Via Prenestina n. 468 presso Borgo ragazzi Don Bosco. Capienza massima: 40. Inizio ore 15:00. Preiscrizione entro il 18/5/24.
Email: info@elo3000.it
Sito: <http://www.elo3000.it>
Arbitri: Da designare
-  16-06-2024 16-06-2024 **Semilampo del Sinis 2024** OR SAR
Luogo: Cabras
Note: c/o Hotel Ristorante "Sa Pedrera", SP Cabras-S. Giovanni di Sinis Km 7,5 – Open integrale - Montepremi minimo euro 310,00 – Iscrizione: max € 20,00 - Info e iscrizioni: vesus.org; Andrea Sini tel. 348.7630706, oristanoscacchi@gmail.com
Email: oristanoscacchi@gmail.com
Sito: <http://vesus.org/tournament/5YyWS3a1>
Arbitri: AR Luca Zanda
-  16-06-2024 16-06-2024 **FINALE REGIONALE CIS U18** LE PUG
Luogo: PISIGNANO
Note: Iscrizioni 25 € A SQUADRA. Premi COPPE E MEDAGLIE.
Email: ASSpisignano.soc@federscacchipuglia.it
Sito: <http://www.scacchiescacchi.it>
-  16-06-2024 16-06-2024 **XV° Torneo a squadre dell' Apennino** PG UMB
Luogo: Gubbio
Note: Sede di gioco gli Arconi di piazza Grande Gubbio 7 turni di gioco con inizio previsto ore 10 del 16/06/2024 montepremi totale 720 euro
Email: info@gubbioscacchi.it
Sito: <http://www.Gubbioscacchi.it>



16-06-2024 16-06-2024 **Trofeo CONI 2024 Marche (Finale Regionale)**

AN MAR

Luogo: Osimo

Note: c/o Locali Anteas (Via Saffi 2), 6 turni, Iscr.: 10 Euro, preiscrizione entro il 14/06/2024, valido per le qualificazioni alle Finali Nazionali 2024.

Email: cscacchirecanati@gmail.com

Sito: <http://vesus.org/tournament/nBTjChEu>



16-06-2024 16-06-2024 **1°Trofeo Scacco Versilia**

LU TOS

Luogo: Pietrasanta

Note: c/o Co-Work, via Garibaldi, 99. Open integrale, montepremi: 1000€. Tempo attesa 30', noBYE 1/2, no wildcards. Valido GPT. Iscrizione: 50€ (30€ U18 e Femm), info: 3356170473, email: andrea-bye@tiscali.it

Email: andrea-bye@tiscali.it

Arbitri: da designare



16-06-2024 16-06-2024 **Finale CERG Coppa Emilia-Romagna**

PR EMI

Luogo: Fontanellato

Note: c/o Circolo ARCI 'La gazzerà', Piazza Pincolini, 6. Torneo aperto a giocatori under 18. Iscrizione: 10 €. Preiscrizione entro il 9 giugno. Montepremi: coppe e medaglie

Email: scacchistica.parmense@gmail.com

Sito: <http://vesus.org/event/7AKAY-ji>

Arbitri: AF Brigati



tornei validi per l'Elo Blitz FIDE

Data Inizio/Fine	Denominazione	Pr. Reg.
06-06-2024 06-06-2024	Torneo Blitz&Rapid "1o Trirapid Partenopea" <i>Luogo:</i> Napoli <i>Note:</i> Sede di gioco: Via Gioacchino Rossini, 6 80128 <i>Email:</i> emmecci@protonmail.com <i>Sito:</i> http://www.scacchisticapartenopea.org	NA CAM
08-06-2024 08-06-2024	Torneo Blitz (terza tappa) <i>Luogo:</i> Barletta <i>Note:</i> http://www.barlettascacchi.it <i>Email:</i> club@barlettascacchi.it <i>Sito:</i> https://www.federscacchipuglia.it/eventi/calendario.asp?tor=1421	BT PUG



altre manifestazioni

Data Inizio/Fine	Denominazione	Pr. Reg.
15-06-2024 15-06-2024	Trofeo CONI 2024 - LOMBARDIA <i>Luogo:</i> Milano <i>Note:</i> Sede: Doppio Malto Navigli, Viale Liguria, 47 - Riservato a giocatori 10-14 anni di ASD registro CONI - Tel 3288503783 - Org: ASD Paul Morphy Milano - Montepremi: Coppe e Medaglie, Iscrizione: 15 eur (10 x soci) <i>Email:</i> morphymilano@gmail.com <i>Sito:</i> http://vesus.org <i>Arbitri:</i> Palumbo	MI LOM

[\[Scarica tutte le 214291 partite presenti in 4750 file\]](#)

[\[Contatta il responsabile: partite@federscacchi.it\]](mailto:partite@federscacchi.it)



i numeri della federazione



Società		ITA	ABR	ALT	BAS	CAL	CAM	EMI	FVG	LAZ	LIG	LOM	MAR	MOL	PIE	PUG	SAR	SIC	TOS	TRE	UMB	VAL	VEN	EST
Totali	Oggi	367	11	2	4	10	20	20	16	39	12	54	14	4	26	24	15	30	22	5	8	1	30	0
	Ieri	367	11	2	4	10	20	20	16	39	12	54	14	4	26	24	15	30	22	5	8	1	30	0
	2023	353	11	2	4	9	19	20	15	41	11	51	14	3	27	24	14	29	20	5	4	1	29	0
Tesserati	Oggi	21123	666	149	156	454	1131	1933	742	2033	547	3277	714	91	1339	1267	856	1928	1346	361	362	14	1691	66
	Ieri	21114	666	149	156	454	1129	1932	742	2033	546	3272	714	91	1339	1267	856	1928	1346	361	362	14	1691	66
	2023	21308	760	166	230	457	1143	1162	855	2286	516	3413	776	56	1357	1258	933	2186	1466	338	415	16	1425	94
Agonisti	Oggi	6758	156	87	32	99	326	490	262	724	286	1196	222	33	558	330	233	462	453	84	112	9	547	57
	Ieri	6753	156	87	32	99	326	487	262	724	286	1194	222	33	558	330	233	462	453	84	112	9	547	57
	2023	6725	142	84	35	103	355	455	260	729	267	1154	214	34	591	315	205	487	482	82	97	11	553	70
Ordinari	Oggi	2945	112	2	21	91	200	130	129	270	72	518	89	28	167	217	136	220	243	42	51	4	197	6
	Ieri	2942	112	2	21	91	198	132	129	270	71	516	89	28	167	217	136	220	243	42	51	4	197	6
	2023	3141	99	2	20	77	199	128	159	361	74	544	112	11	199	251	132	258	251	43	31	4	178	8
Junior	Oggi	11420	398	60	103	264	605	1313	351	1039	189	1563	403	30	614	720	487	1246	650	235	199	1	947	3
	Ieri	11419	398	60	103	264	605	1313	351	1039	189	1562	403	30	614	720	487	1246	650	235	199	1	947	3
	2023	11442	519	80	175	277	589	579	436	1196	175	1715	450	11	567	692	596	1441	733	213	287	1	694	16
Carte Scol.	Oggi	78	77	0	0	0	0	0	0	0	0	0	1	0	0	0	0	0	0	0	0	0	0	0
	Ieri	78	77	0	0	0	0	0	0	0	0	0	1	0	0	0	0	0	0	0	0	0	0	0
	2020/21	75	0	0	0	0	0	0	0	0	31	0	0	0	0	0	0	0	0	0	0	0	44	0
Istruttori	Oggi	1215	53	4	6	22	78	41	33	138	24	174	52	2	86	104	55	123	90	10	13	3	103	1
	Ieri	1214	53	4	6	22	78	41	33	138	24	174	51	2	86	104	55	123	90	10	13	3	103	1
	2023	1148	51	3	8	24	66	34	32	137	21	168	46	3	84	99	50	128	66	10	14	2	101	1
Elementari	Oggi	706	29	4	3	11	38	25	16	78	13	113	34	0	52	62	37	69	40	5	8	1	68	0
	Ieri	705	29	4	3	11	38	25	16	78	13	113	33	0	52	62	37	69	40	5	8	1	68	0
	2023	705	30	3	4	11	34	22	14	82	11	112	32	2	52	60	32	74	42	6	11	1	70	0
Giovanili	Oggi	250	10	0	1	8	11	4	12	34	4	33	10	0	21	24	10	29	12	3	2	0	21	1
	Ieri	250	10	0	1	8	11	4	12	34	4	33	10	0	21	24	10	29	12	3	2	0	21	1
	2023	283	10	0	1	9	14	10	13	39	5	33	13	0	25	29	13	31	13	4	2	0	18	1
Giov.Qual.	Oggi	66	2	0	1	2	3	6	2	8	3	2	3	0	3	6	3	11	6	1	1	1	2	0
	Ieri	66	2	0	1	2	3	6	2	8	3	2	3	0	3	6	3	11	6	1	1	1	2	0
	2023	33	0	0	1	1	5	1	0	3	1	3	1	0	0	2	0	10	2	0	0	1	2	0
Formatori	Oggi	0	0	0	0	0	0	0	0	0	0	0	0	0	0	0	0	0	0	0	0	0	0	0
	Ieri	0	0	0	0	0	0	0	0	0	0	0	0	0	0	0	0	0	0	0	0	0	0	0
	2023	0	0	0	0	0	0	0	0	0	0	0	0	0	0	0	0	0	0	0	0	0	0	0
Ins.Elem.	Oggi	193	12	0	1	1	26	6	3	18	4	26	5	2	10	12	5	14	32	1	2	1	12	0
	Ieri	193	12	0	1	1	26	6	3	18	4	26	5	2	10	12	5	14	32	1	2	1	12	0
	2023	127	11	0	2	3	13	1	5	13	4	20	0	1	7	8	5	13	9	0	1	0	11	0
Arbitri	Oggi	332	15	8	0	10	18	20	10	30	10	35	9	2	28	29	17	33	23	6	6	0	22	1
	Ieri	331	15	8	0	10	18	20	10	29	10	35	9	2	28	29	17	33	23	6	6	0	22	1
	2023	311	14	3	0	12	19	21	10	30	5	41	9	2	29	25	10	38	16	5	5	0	16	1
Internaz.	Oggi	37	1	1	0	2	4	1	0	2	0	6	0	0	5	0	2	1	2	1	1	0	7	1
	Ieri	37	1	1	0	2	4	1	0	2	0	6	0	0	5	0	2	1	2	1	1	0	7	1
	2023	30	1	1	0	1	3	1	0	2	0	5	0	0	5	0	0	1	2	1	0	0	6	1
FIDE	Oggi	17	2	0	0	1	2	1	0	1	1	3	0	1	1	2	0	0	1	1	0	0	0	0
	Ieri	17	2	0	0	1	2	1	0	1	1	3	0	1	1	2	0	0	1	1	0	0	0	0
	2023	24	2	0	0	2	3	1	0	1	1	4	0	1	1	2	2	0	1	1	1	0	1	0
Nazionali	Oggi	35	1	0	0	0	2	6	2	2	1	5	2	0	2	3	1	5	2	0	0	0	1	0
	Ieri	35	1	0	0	0	2	6	2	2	1	5	2	0	2	3	1	5	2	0	0	0	1	0
	2023	32	1	0	0	0	3	4	2	0	0	6	2	0	2	3	1	5	3	0	0	0	0	0
Cand.Naz.	Oggi	55	2	0	0	0	4	1	0	4	2	5	2	0	8	6	2	9	5	0	1	0	4	0
	Ieri	55	2	0	0	0	4	1	0	4	2	5	2	0	8	6	2	9	5	0	1	0	4	0
	2023	54	2	0	0	0	2	3	1	6	3	4	2	0	8	5	3	9	2	0	1	0	3	0
Regionali	Oggi	188	9	7	0	7	6	11	8	21	6	16	5	1	12	18	12	18	13	4	4	0	10	0
	Ieri	187	9	7	0	7	6	11	8	20	6	16	5	1	12	18	12	18	13	4	4	0	10	0
	2023	171	8	2	0	9	8	12	7	21	1	22	5	1	13	15	4	23	8	3	3	0	6	0

'Oggi' indica i dati aggiornati; 'Ieri' i dati del numero precedente; '2023' i dati dello scorso anno; in blu se Oggi supera Ieri; in rosso se Oggi supera lo scorso anno. Nota: le Carte Scolastiche sono riferite all'anno scolastico (da settembre a giugno).