OSTIA SCACCHI
SOCIETÀ CAMPIONE D'ITALIA 2023

Comitato Regionale Lazio

DOMENICA 15/11/26
ORE 10:30 U8-U10
ORE 16:00 U12-U14-U16-U18

TORNEO GIOVANILE

FASE DI QUALIFICAZIONE ALLA FINALE DEL CAMPIONATO ITALIANO GIOVANILE 2027
VALIDO PER LA VARIAZIONE DEL PUNTEGGIO ELO FIDE RAPID

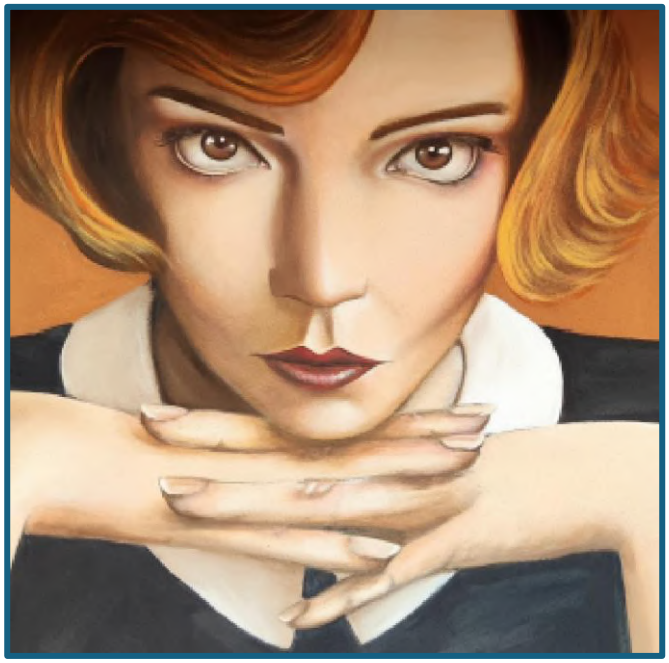

NUMERO DI TURNI
5

TEMPO DI RIFLESSIONE
30' a giocatore

SEDE DI GIOCO
OSTIA SCACCHI A.S.D.
via Galli della Mantica 44
Roma

INFO E ISCRIZIONI
Tel.: 320-4467351
E-mail: info@ostiascacchi.it

TESSERA
È obbligatoria la tessera FSI 2026
È obbligatorio essere già tesserati

QUOTA DI ISCRIZIONE

Entro 14/11: 12€ (soci Ostia Scacchi 10€) – Dopo 14/11: 15€ PER TUTTI
Modalità di pagamento:

- **Bonifico istantaneo** ENTRO 14 novembre
  IBAN IT14U0623003231000015102567 intestato a: Ostia Scacchi Asd

CATEGORIE (ANNI DI NASCITA)
Juniores 2010-09 Allievi 2012-11 Cadetti 2014-13 Giovanissimi 2016-15 Pulcini 2018-17 Piccoli Alfieri dal 2019 in poi

REGOLAMENTO
Si applica il Regolamento Campionato Italiano Giovanile sino a 18-16-14-12-10-8 anni - CIG U18 in vigore alla data del torneo. L'iscrizione alla manifestazione comporta l'accettazione del presente bando e di eventuali modifiche che si rendessero necessarie per il buon esito della manifestazione. La partecipazione implica il consenso alla pubblicazione dei propri dati (cognome, nome, punteggio di merito, categoria, provincia, risultati ottenuti, fotografie e video) sui siti www.ostiascacchi.it e facebook.com/ostiascacchi, instagram.com/ostiascacchi e federscacchi.it. Per i minori, tale consenso è implicitamente fornito dai genitori con l'iscrizione.