



una foto al giorno



Leko contro Kasimdzhanov



il quiz del giorno

S. Tkachenko (1985)

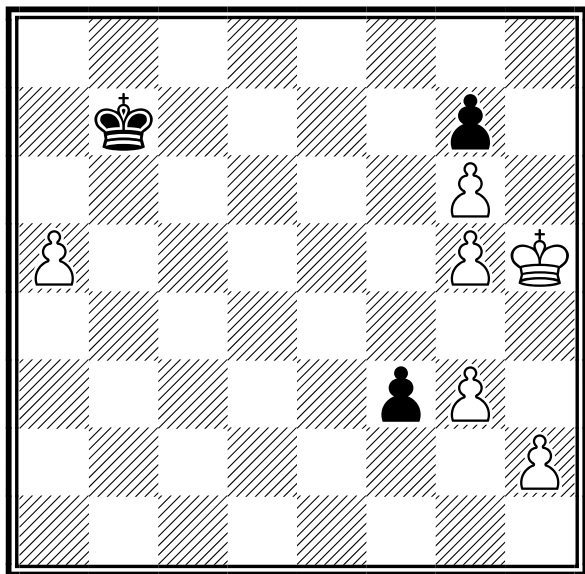

Il Bianco muove e patta

[Soluzione sul prossimo numero]



la domanda del giorno

[Argomento]

Affiliazione e Tesseramento

[Domanda n. 50]

Cosa vuol dire "Consigliere con tessera"?

[Risposta]

Il consiglio direttivo di una società è normalmente composto dal Presidente e da un certo numero di Consiglieri (dipende dallo Statuto della società).

La FSI emette automaticamente e gratuitamente una tessera di dirigente per il presidente.

TEMA, nella fase di immissione dei consiglieri, vi da la possibilità di scegliere la tipologia Consigliere con tessera ; in tal caso verrà emessa una tessera di dirigente anche per il consigliere (normalmente non viene emessa), che però ha un costo deciso ogni anno dal Consiglio Federale (consultare il tariffario per conoscerne l'entità).

[\[tutte le FAQ della FSI\]](#)



quiz numero precedente

V. Priniev (1992)

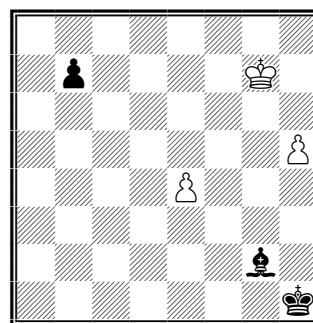

Il Nero muove: patta

1...Af3! (1...Axe4 2.Rf6 Rg2 3.Re5 Rf3 4.Rd4 Rf4 5.h6 patta) 2.Rg6!! (2.h6? Axe4 3.Rf6 Rg2 4.Re5 Rf3 5.Rd4 Rf4 e il Bianco è in zugzwang) 2...Axe4+ (2...b5 3.e5 b4 4.h6 b3 5.Rg7 Ae4 6.e6 b2 7.e7 Ag6 8.h7 Axf7 9.e8=D b1=D patta) 3.Rf6 Rg2 4.Re5 Rf3 5.Rd4 Rf4 6.h6 patta.



un pensiero al giorno

Ciò che gli scacchi hanno in comune con la scienza e le belle arti è la loro completa inutilità.

Cassier

calendario manifestazioni italiane



tornei validi per categorie, Elo Italia e FIDE

	Data Inizio/Fine	Denominazione	Pr. Reg.
	28-03-2025 15-04-2025	Campionato Provinciale Genova 2025 <i>Luogo:</i> Genova <i>Note:</i> Sede di gioco: CIRCOLO Santa Sabina, via Donghi, 8, Genova. Torneo infrasettimanale, 28/03, 01-08-11-15/04 h20.30. Montepremi 260€+ coppe. <i>Email:</i> santasabinascacchi@gmail.com <i>Arbitri:</i> da definire	GE LIG
	28-03-2025 30-03-2025	Campionato assoluto interprovinciale Viterbo-Rieti 2025 ***ANNULLATO*** <i>Luogo:</i> Viterbo <i>Note:</i> Sede di gioco: parrocchia Don Alceste Grandori, Via della Grotticella, 1 - Viterbo. <i>Email:</i> massimiliano-marini@libero.it <i>Arbitri:</i> Da designare	VT LAZ
	28-03-2025 30-03-2025	7° Open d'Inverno ... tardivo <i>Luogo:</i> Milano <i>Note:</i> Sede: Via Washington - Open A:Elo => 1700, Open B: Elo < 1700 - Tel 3337573733 - Org: Mimosa International Horizont - Montepremi: 600 eur, Iscrizione: 55 eur (scontistica varia) <i>Email:</i> mimosainfo23@gmail.com <i>Sito:</i> http://www.mimosacoopssd.it <i>Arbitri:</i> De Angelis	MI LOM
	29-03-2025 30-03-2025	CIA 2025 - Campionato provinciale Assoluto COSENZA <i>Luogo:</i> VIA FRANCESCO PERROTTA 3, COSENZA <i>Email:</i> asdgioacchinogrecocosenza@gmail.com <i>Sito:</i> https://www.vegaresult.com/it/event.php?id=3397	CS CAL
	29-03-2025 30-03-2025	CIA 2025 - Campionato provinciale di Piacenza <i>Luogo:</i> Piacenza <i>Note:</i> c/o Scuola Primaria 'Pietro Giordani', Via Pietro Giordani, 11. Accesso dal cancello all'incrocio tra Via Giordani e Stradone Farnese. Iscrizione: 35 €. U18: 30 €. Sconto per bonifici entro il 23 marzo. Montepremi: 220 € <i>Email:</i> scacchiclubpiacenza@gmail.com <i>Sito:</i> http://digilander.libero.it/scacchiclubpiacenza/ <i>Arbitri:</i> AF Brigati	PC EMI
	29-03-2025 30-03-2025	IX TROFEO "CITTA' DI ZEVIO" <i>Luogo:</i> zevio <i>Note:</i> sede di gioco è presso la Sala Conferenze del Centro Civico Culturale, in Piazza Santa Toscana n.1, a ZEVIO (Verona) TORNEO SUDDIVISO IN Open A: aperto ai giocatori con ELO > 1799 Open B: aperto ai giocatori con ELO < 1800 <i>Email:</i> nfo@edizioniediscere.com <i>Sito:</i> http://www.veus.org	VR VEN
	30-03-2025 30-03-2025	3°torneo giovanile di scacchi di belluno excalibur - 9' grand prix del triveneto 2024-2 <i>Luogo:</i> belluno <i>Note:</i> sede di gioco: ristopub Excalibur Via Tiziano Vecellio, 5 belluno <i>Email:</i> circoloscacchisticobellunese@gmail.com <i>Sito:</i> http://www.vesus.org	BL VEN
	01-04-2025 06-05-2025	**ANNULLATO** Open di Primavera 2025 <i>Luogo:</i> Torino <i>Note:</i> Org. Alfieri Torino - sede di gioco: Via San Paolo 160 A, Torino - Open Integrale - 1 turno alla settimana il martedì - montepremi € 270 - iscrizioni € 30 - info 335-7901450 <i>Email:</i> circoloalfieri@gmail.com <i>Sito:</i> http://www.circoloscacchisticoalfieri.org <i>Arbitri:</i> ACN Tobia	TO PIE



tornei giovanili

	Data Inizio/Fine	Denominazione	Pr. Reg.
	24-03-2025 24-03-2025	Campionati Studenteschi 2025 di Scacchi-Fase Provinciale-Scuole Secondarie 2° grado C&T <i>Luogo:</i> Catania <i>Note:</i> Sede di gioco: Biblioteca Comunale V. Bellini, Via Sangiuliano,nr 307, Catania <i>Email:</i> info@accademiacarrera.it <i>Sito:</i> http:// www.accademiacarrera.it <i>Arbitri:</i> da designare	SIC
	24-03-2025 24-03-2025	TSS FASE PROVINCIALE SALERNO CAT. MEDIE <i>Luogo:</i> Battipaglia <i>Note:</i> Sede di gioco: "IC Marconi - Plesso P. Calamandrei" via Ionio, Battipaglia (SA) - Scadenza iscrizioni: 18 marzo 2025. <i>Email:</i> matteoliverani23@gmail.com <i>Arbitri:</i> AR Tomada Cristina	SA CAM
	24-03-2025 24-03-2025	TSS 2025 - Fase Provinciale Novara <i>Luogo:</i> Novara <i>Note:</i> Org. SS Novarese - sede di gioco: Palestra IC Antonelli, ingresso da via de' Medici, Bellinzago Novarese - Scuole Primarie, secondarie di I e II grado - montepremi in coppe e medaglie - info Fusco 333-5675052 <i>Email:</i> fuscorob@libero.it <i>Sito:</i> http://AR Palumbo - IA Mancin	NO PIE
	25-03-2025 25-03-2025	TSS 2025 - Fase Provinciale Torino <i>Luogo:</i> Torino <i>Note:</i> Org. SST - sede di gioco: Pala Gianni Asti, Viale Bistolfi 10, Torino - Tornei Scuole Primarie, Secondarie di I grado, Secondarie di II grado - premi in coppe e medaglie - Info Davi 349-5400415 <i>Email:</i> alessandro.davi.scacchi@gmail.com <i>Sito:</i> http://edufiscatorino.it/web/archivio-circolari/manifestazione-promozionale-di-scacchi-2024-25 <i>Arbitri:</i> ACN Bergero - ACN D'Ingiullo - ACN Ravera - ACN Tobia - AR Rinaudo	TO PIE
	26-03-2025 26-03-2025	CS TSS 2024/2025 - Fase Regionale Sardegna <i>Luogo:</i> Terralba <i>Note:</i> c/o Palestra IIS "De Castro Contini", via Rio Mogoro 55 – Cat.: Primarie, Sec. 1° Grado, Sec. 2° Grado Allievi e Juniores - M/M e F - Scadenza iscrizioni: 24-03-2025 ore 14 - Info: referente regionale CSS/TSS Antonella Lay tel. 333.8038776 <i>Email:</i> a.lay@libero.it <i>Sito:</i> http://www.federscacchiascuola.it/CS-TSS/anno2025/regione.asp?id=14	OR SAR
	29-03-2025 29-03-2025	TSS 2025 - Fase provinciale Asti <i>Luogo:</i> Asti <i>Note:</i> Org. Asti Sempre Uniti - sede di gioco: Polo Universitario, Piazzale Fabrizio De Andrè, Asti - Primarie, Secondarie I Grado, Secondarie II Grado (Allievi e Juniores) - montepremi in Coppe e medaglie - info 340-8221593 <i>Email:</i> astiscacchi@yahoo.it <i>Sito:</i> http://www.astiscacchi.altervista.org <i>Arbitri:</i> AR Menniti	AT PIE
	29-03-2025 29-03-2025	CSS 2024-2025 Provinciale di Rieti (Scuole Secondarie) <i>Luogo:</i> Rieti <i>Note:</i> Sede di gioco: I.I.S. "CARLO JUCCI" c/o Succursale Aule Modulo A, di fronte Palazzetto PalaMalfatti, dietro Palazzetto BASKET PalaSojourner, Villa Reatina, Rieti. Scadenza iscrizioni: 24/03/2025. <i>Email:</i> erminio.castaldi@alice.it <i>Sito:</i> http://www.federscacchiascuola.it <i>Arbitri:</i> Da designare	RI LAZ
	29-03-2025 29-03-2025	TSS Fase Provinciale Ascoli Piceno/Fermo <i>Luogo:</i> Fermo Via Bellesi 22 <i>Email:</i> ing.lorenzo.antonelli@gmail.com <i>Sito:</i> https://www.federscacchiascuola.it/CS-TSS/anno2025/regione.asp?id=10 <i>Arbitri:</i> da designare	FM MAR
	29-03-2025 29-03-2025	CSS 2024-2025 Provinciale di Roma (Scuole Secondarie) <i>Luogo:</i> Roma <i>Note:</i> Sede di gioco: plesso Rosa Parks dell'Istituto Comprensivo "Simonetta Salacone" in via Guattari 45, Roma. Scadenza iscrizioni: 17/03/2025. <i>Email:</i> pandreozi@gmail.com <i>Sito:</i> http://www.federscacchiascuola.it <i>Arbitri:</i> Da designare	RM LAZ



29-03-2025 29-03-2025 **TSS 2024-2025 Provinciale di Roma (Scuole Primarie)**

RM LAZ

Luogo: Roma

Note: Sede di gioco: plesso Rosa Parks dell'Istituto Comprensivo "Simonetta Salacone" in via Guattari 45, Roma. Scadenza iscrizioni: 17/03/2025.

Email: pandreozi@gmail.com

Sito: <http://www.federscacchiscuola.it>

Arbitri: Da designare



02-04-2025 02-04-2025 **CSS_TSS Fase Regionale ABRUZZO Primarie e Secondarie I e II Grado**

PE ABR

Luogo: Montesilvano

Note: Sede di Gioco: Grand Hotel Adriatico, via Maresca, 10-Montesilvano (PE). Info 346 6751327

Sito: <http://www.federscacchiscuola.it/>

Arbitri: da designare



02-04-2025 02-04-2025 **TSS 2024/2025 Fase Regionale di Basilicata Scuole Primarie e Secondarie di primo grado PZ** BAS









Luogo: Brienza - IC Satriano Brienza Plesso di Brienza

Email: marioangelofiore@gmail.com



tornei validi per l'Elo Rapid FIDE

Data Inizio/Fine	Denominazione	Pr. Reg.
29-03-2025 29-03-2025	CIG U18 CIRCOLO DORICO <i>Luogo:</i> Sede Circolo Dorico, Via G.Russi 42G Ancona <i>Note:</i> massimo 50 partecipanti. Torneo di Qualificazione al CIG Nazioanle 2025 <i>Email:</i> murcio94@live.it <i>Sito:</i> https://vesus.org/tournament/X2PJaoka?selectedTab=tournament.registration <i>Arbitri:</i> da designare	AN MAR
29-03-2025 29-03-2025	Campionato Provinciale di Imperia U18 2025 <i>Luogo:</i> Imperia <i>Note:</i> Sede di gioco: Società Operaia di Mutuo Soccorso - Via Carducci 65 - Imperia. Iscrizione € 15,00. Chiusura Iscrizioni: 23/03. Coppe/premi in natura ai primi classificati di ogni fascia di età <i>Email:</i> scacchi.imperia@libero.it <i>Arbitri:</i> da definire	IM LIG
29-03-2025 30-03-2025	CIG 2025 - Campionato Regionale U18 Sicilia <i>Luogo:</i> Castiglione-Scoglitti <i>Note:</i> Sede di gioco: Athena Resort <i>Email:</i> info@mattipergliscacchi.it <i>Sito:</i> http://www.mattipergliscacchi.it <i>Arbitri:</i> da designare	RG SIC
29-03-2025 29-03-2025	Maratona Rapid FIDE 5a Tappa <i>Luogo:</i> Trieste <i>Note:</i> Sede sociale della Società Scacchistica Triestina in via Trento 16, al primo piano. <i>Email:</i> sst1904@sst1904.com <i>Sito:</i> http://www.sst1904.com	TS FVG
29-03-2025 29-03-2025	Torneo Giovanile U18 - PROVINCIALE FOGGIA <i>Luogo:</i> FOGGIA <i>Note:</i> Istituto Marcelline, Corso Garibaldi 108 Foggia, Puglia <i>Email:</i> info@adfoggiascacchi.it <i>Sito:</i> https://www.adfoggiascacchi.it/ <i>Arbitri:</i> da designare	FG PUG
30-03-2025 30-03-2025	Gran Prix del Triveneto - tappa di Trieste - Torneo A valido per il CIG <i>Luogo:</i> Trieste <i>Note:</i> Sede di gioco: Oratorio San Giovanni Bosco Via dell'Istria 53, 34137, Trieste TS <i>Email:</i> sst1904@sst1904.com <i>Sito:</i> http://www.sst1904.com	TS FVG
30-03-2025 30-03-2025	3° Memorial Alessandro Verardi <i>Luogo:</i> PISIGNANO <i>Note:</i> Sede di gioco:Palazzo Severini-Romano, via Lecce 1, Pisignano (LE) <i>Email:</i> asspisignano.soc@federscacchipuglia.it <i>Sito:</i> https://www.scacchiescacchi.it/ <i>Arbitri:</i> da designare	LE PUG

-  30-03-2025 30-03-2025 ***ANNULLATO* 2° TG D'Annunzio Scacchi valido per la Finale Nazionale CIG 2025** PE ABR
Luogo: Pescara
Note: Sede di gioco: A.S.D. "D'Annunzio Scacchi Pescara", via Chieti 6 -Pescara-Quota iscrizione: € 20,00-(€10,00 tesserati ASD D'Annunzio Scacchi Pescara) Inizio U8-10 ore 9- U12-14-16-18 ore 15- info-info@dannunzioscacchipescara.com-3206637969
Email: lucacerquitella@gmail.com
Sito: <http://www.dannunzioscacchipescara.com/>
Arbitri: da designare
-  30-03-2025 30-03-2025 **CIG 2025 - Campionato Provinciale Giovanile di BRESCIA** BS LOM
Luogo: Castelvotati
Note: Sede: Centro sportivo Castelvotati, Via Aldo Moro, 79 - Valido per qualificazioni alla finale CIG U18 2025 - Tel 3282767388, 3388393292 - Org: S.S. TorreCavallo - Montepremi: Coppe, Iscrizione: 10 eur
Email: info@torrecavallo.it
Sito: <http://www.torrecavallo.it>
Arbitri: Balzarini (princ), Pinciroli
-  30-03-2025 30-03-2025 **CIGU18 2025 - Torneo di qualificazione Bagnara di Romagna** RA EMI
Luogo: Bagnara di Romagna
Note: c/o Rocca Sforzesca, Piazza IV Novembre. Fine accreditamento: ore 9. Primo turno: ore 9:15. Iscrizione: 15 €. Preiscrizione obbligatoria entro il 28 marzo. Capienza: 60 giocatori
Email: robertopetrini399@gmail.com
Sito: <http://vesus.org/event/pcbSTkXp>
Arbitri: da designare
-  30-03-2025 30-03-2025 **CIG U18 2025 - Campionato Provinciale Torino** TO PIE
Luogo: Nichelino
Note: Org. Scacchi Nichelino - sede di gioco: Via Damiano Chiesa 12, Nichelino - Prova di qualificazione al CIG 2025 - montepremi in Coppe - iscrizione € 10 - info 338-8553541
Email: info@scacchinichelino.it
Sito: <http://www.scacchinichelino.it>
Arbitri: ACN Tobia - ACN D'Ingiullo
-  30-03-2025 30-03-2025 **Campionato Provinciale Giovanile 2025 - Pesaro Urbino** PU MAR
Luogo: Pesaro, Circolo APS Villa Fastigi
Email: r.terenzi@virgilio.it
Sito: <https://vesus.org/tournament/dX0diYgp?selectedTab=tournament.details>
Arbitri: AN Sauro Lucchi
-  30-03-2025 30-03-2025 **CAMPIONATO PROVINCIALE GIOVANILE DI PESCARA** PE ABR
Luogo: Pescara
Note: Sede di gioco: A.S.D. "D'Annunzio Scacchi Pescara", via Chieti 6-Pescara-Quota di iscrizione: entro il 16/03:10 € successivamente entro il 28/03:20€. Inizio U8-10 ore 9,15- U12-14-16-18 ore 15,15- info-3206637969
Email: info@dannunzioscacchipescara.com
Sito: <http://www.dannunzioscacchipescara.com>
Arbitri: da designare
-  30-03-2025 30-03-2025 **Campionato Regionale Assoluto RAPID Sardegna 2025** SU SAR
Luogo: Collinas
Note: c/o Ex Monte Granatico, piazza G.B. Tuveri, 1 - Montepremi minimo: € 450,00 - Info e iscrizioni: VeSuS.org o tel. +39. 351.5333284- Iscrizione: max € 30,00
Email: sardarascacchi@gmail.com
Arbitri: AR Alessandro Depau
-  30-03-2025 30-03-2025 **Rapid Spring 2025** FE EMI
Luogo: Ferrara
Note: c/o Centro sociale 'Il quadrifoglio', Viale Savonuzzi, 54. Iscrizione: 20 €. Donne e under 20: 10 €. Maggiorazioni per iscrizioni in sede di gioco. Montepremi: 490 €
Email: antonio.dent@libero.it
Sito: <http://vesus.org/tournament/iglXVFQV>
Arbitri: da designare
-  30-03-2025 30-03-2025 **CIG 2025 - Campionato Provinciale Giovanile di VARESE** VA LOM
Luogo: Varese
Note: Sede: Salone Estense, via L.Sacco 5 - Valido per qualificazioni alla finale CIG U18 2025 - Tel 3393675067 - Org: ASD Città di Varese - Montepremi: Coppe e medaglie, Iscrizione: 10 eur
Email: scuola.scacchi.va@gmail.com
Sito: <http://www.varesescacchi.it>
Arbitri: Collobiano



30-03-2025 30-03-2025 **Gran Prix del Triveneto - tappa di Trieste - Torneo Open**

TS FVG

Luogo: Trieste
Note: Sede di gioco: Oratorio San Giovanni Bosco
 Via dell'Istria 53, 34137, Trieste TS
Email: sst1904@sst1904.com
Sito: <http://www.sst1904.com>



30-03-2025 30-03-2025 **CIGU18 2025 - Campionato interprovinciale di Forlì Cesena-Ravenna-Rimini**

RA EMI

Luogo: Bagnara di Romagna
Note: c/o Rocca Sforzesca, Piazza IV Novembre. Fine accreditamento: ore 14. Primo turno: ore 14:30.
 Iscrizione: 15 €. Preiscrizione obbligatoria entro il 24 marzo. Capienza: 60 giocatori
Email: robertopetrini399@gmail.com
Sito: <http://vesus.org/event/v0omQBvj>
Arbitri: da designare



30-03-2025 30-03-2025 **6° Rapid Memorial Massimo Paili e CIGU18 2025 - Campionato provinciale di Firenze**

FI TOS

Luogo: Firenze
Note: c/o Via Del Ponte Rosso, 2. Open e CP U18. Chiusura iscrizioni: ore 9:45. Primo turno: ore 10.
 Iscrizione: 20 € (open) 15 € (CP U18). Montepremi: 380 € (open), medaglie (CP U18). Terza
 tappa del GPT 2025
Email: firenzescacchi@firenzescacchi.it
Sito: <http://vesus.org/event/0pwYyHMK>
Arbitri: Al Bartolini









tornei validi per l'Elo Blitz FIDE

	Data Inizio/Fine	Denominazione	Pr. Reg.
	26-03-2025 26-03-2025	Campionato Rapid Bolognese 2024-2025 - Torneo 19 <i>Luogo:</i> Bologna <i>Note:</i> c/o Via Felsina, 52. Tappa del Campionato Rapid Bolognese 2024-2025. Primo turno: ore 21. Premi: consumazioni al bar e cumulativi con le altre tappe <i>Email:</i> info@circoloscacchisticobolognese.it <i>Sito:</i> http://vesus.org/tournament/B4uUdDJG <i>Arbitri:</i> da designare	BO EMI
	29-03-2025 29-03-2025	Campionato Regionale Assoluto BLITZ Sardegna 2025 <i>Luogo:</i> Collinas <i>Note:</i> c/o Ex Monte Granatico, piazza G.B. Tuveri, 1 - Montepremi minimo: € 450,00 - Info e iscrizioni: VeSuS.org o tel. +39. 351.5333284- Iscrizione: max € 30,00 <i>Email:</i> sardarascacchi@gmail.com <i>Arbitri:</i> AR Alessandro Depau	SU SAR
	31-03-2025 31-03-2025	MonteBlitz - MELPOMENE <i>Luogo:</i> Montevvecchia <i>Note:</i> Sede: La Casetta, Via del Fontanile, 8 - Open Integrale - Tel 349 389 3538 - Org: La Mongolfiera - Montepremi: in natura, Iscrizione: 8 eur <i>Email:</i> scacchi@lamongolfiera.mb.it <i>Sito:</i> http://www.lamongolfiera.mb.it <i>Arbitri:</i> De Angelis	LC LOM



altre manifestazioni

	Data Inizio/Fine	Denominazione	Pr.	Reg.
	24-03-2025 24-03-2025	Campionati Online 2025 - torneo rapid <i>Luogo:</i> OmniaChess <i>Note:</i> Evento inserito ai soli fini delle designazioni arbitrali <i>Sito:</i> http://omniachess.com/Championship.aspx <i>Arbitri:</i> Da designare	MI	LOM
	25-03-2025 25-03-2025	CSS-TSS 2024/25 - Fase Regionale della LOMBARDIA Scuole Primarie e Secondarie I° II° <i>Luogo:</i> Erba <i>Note:</i> Sede: Lariofiere, Viale Resegone - Tel 333 474 2422, 333 130 8597 - Org: ASD Scacchistica Cerianese <i>Email:</i> tss@lombardiascacchi.com <i>Sito:</i> http://www.federscacchiscuola.it <i>Arbitri:</i> Palma (princ), Balzarini, Brigati, Gisolini, Lombardi, Mancin, Marincas, Modena, Palumbo, Rancati	CO	LOM
	27-03-2025 27-03-2025	Campionati Online 2025 - torneo blitz <i>Luogo:</i> OmniaChess <i>Note:</i> Evento inserito ai soli fini delle designazioni arbitrali <i>Sito:</i> http://omniachess.com/Championship.aspx <i>Arbitri:</i> Da designare	MI	LOM
	29-03-2025 29-03-2025	Scacchi: sport e/è community <i>Luogo:</i> Bagnoli Irpino <i>Note:</i> Convegno Nazionale sul ruolo della comunità sportiva nella collettività. Sede: Auditorium Acca software <i>Email:</i> info@irpiniascacchi.it <i>Sito:</i> http://www.irpiniascacchi.it	AV	CAM
	31-03-2025 31-03-2025	Trofeo Scacchi Scuola - Fase Regione Sicilia <i>Luogo:</i> Castiglione-Scoglitti <i>Note:</i> Fase regionale del Trofeo Scacchi Scuola, riservata alle Scuole Primarie <i>Email:</i> info@mattipergliscacchi.it <i>Sito:</i> http://www.mattipergliscacchi.it <i>Arbitri:</i> da designare	RG	SIC
	31-03-2025 31-03-2025	Competizione Sportiva Scolastica - Fase Regione Sicilia <i>Luogo:</i> Castiglione-Scoglitti <i>Note:</i> Fase regionale dei Campionati Studenteschi, riservata alle Scuole Secondarie di I e II grado - Sede di gioco: Athena Resort <i>Email:</i> eventiscacchi@gmail.com <i>Sito:</i> http://www.mattipergliscacchi.it <i>Arbitri:</i> da designare	RG	SIC
	31-03-2025 31-03-2025	Campionati Online 2025 - torneo rapid <i>Luogo:</i> OmniaChess <i>Note:</i> Evento inserito ai soli fini delle designazioni arbitrali <i>Sito:</i> http://omniachess.com/Championship.aspx <i>Arbitri:</i> Da designare	MI	LOM
	03-04-2025 03-04-2025	1° Open Scacchi960 fischer random <i>Luogo:</i> Vedano al Lambro <i>Note:</i> Sede: Casa dell'Amicizia, via Piave, 3 - Open Integrale - Tel 339 898 2172 - Org: La Mongolfiera - Montepremi: 60 eur, Iscrizione: 10 eur <i>Email:</i> scacchi@lamongolfiera.mb.it <i>Sito:</i> http://www.lamongolfiera.mb.it <i>Arbitri:</i> De Angelis	MB	LOM

[Scarica tutte le 214291 partite presenti in 4750 file]

[Contatta il responsabile: partite@federscacchi.it]



Società		ITA	ABR	ALT	BAS	CAL	CAM	EMI	FVG	LAZ	LIG	LOM	MAR	MOL	PIE	PUG	SAR	SIC	TOS	TRE	UMB	VAL	VEN	EST
Totali	Oggi	369	10	2	4	10	20	19	16	36	12	55	14	5	28	24	15	31	22	5	10	0	31	0
	Ieri	369	10	2	4	10	20	19	16	36	12	55	14	5	28	24	15	31	22	5	10	0	31	0
	2024	367	11	2	4	10	20	20	16	39	12	54	14	4	26	24	15	30	22	5	8	1	30	0
Tesserati	Oggi	17004	468	116	75	383	883	1111	611	1712	489	2899	551	87	1236	991	739	1460	1176	261	348	3	1334	71
	Ieri	16698	465	116	75	380	880	1036	603	1698	487	2879	551	87	1231	964	640	1445	1174	259	347	3	1308	70
	2024	23648	765	166	164	495	1263	2496	788	2269	581	3713	788	93	1456	1395	915	2171	1467	375	406	15	1788	79
Agonisti	Oggi	6841	160	83	36	115	329	468	290	712	273	1181	230	35	554	329	263	510	460	98	97	3	554	61
	Ieri	6823	159	83	36	114	329	463	290	710	273	1179	230	35	552	329	263	510	459	98	97	3	550	61
	2024	7295	229	100	35	107	360	524	275	776	300	1259	237	34	582	344	255	492	509	89	123	9	594	62
Ordinari	Oggi	2566	77	3	18	66	159	104	98	233	64	489	92	25	185	185	98	188	177	35	48	0	217	5
	Ieri	2552	77	3	18	66	158	104	95	230	64	487	92	25	185	185	98	188	176	33	48	0	215	5
	2024	3210	86	4	23	106	219	152	130	314	71	600	112	28	180	246	147	243	235	43	58	5	201	7
Junior	Oggi	7597	231	30	21	202	395	539	223	767	152	1229	229	27	497	477	378	762	539	128	203	0	563	5
	Ieri	7323	229	30	21	200	393	469	218	758	150	1213	229	27	494	450	279	747	539	128	202	0	543	4
	2024	13143	450	62	106	282	684	1820	383	1179	210	1854	439	31	694	805	513	1436	723	243	225	1	993	10
Carte Scol.	Oggi	78	77	0	0	0	0	0	0	0	0	0	0	1	0	0	0	0	0	0	0	0	0	0
	Ieri	78	77	0	0	0	0	0	0	0	0	0	1	0	0	0	0	0	0	0	0	0	0	0
	2020/21	75	0	0	0	0	0	0	0	0	31	0	0	0	0	0	0	0	0	0	0	0	44	0
Istruttori	Oggi	1294	45	4	2	22	74	50	38	150	28	178	60	5	105	114	47	145	91	12	18	1	104	1
	Ieri	1291	44	4	2	22	74	49	38	150	28	178	60	5	105	113	47	145	91	12	18	1	104	1
	2024	1350	62	4	6	23	94	45	36	147	31	188	60	2	91	121	55	136	110	10	15	3	109	2
Elementari	Oggi	843	25	4	2	11	40	38	22	100	20	123	42	4	70	77	31	91	47	8	11	1	76	0
	Ieri	842	25	4	2	11	40	38	22	100	20	123	42	4	70	76	31	91	47	8	11	1	76	0
	2024	822	39	4	3	12	50	28	19	84	20	127	41	0	57	77	37	82	50	5	10	2	74	1
Giovanili	Oggi	225	9	0	0	7	12	3	11	29	4	30	10	0	23	19	9	28	9	3	1	0	17	1
	Ieri	224	8	0	0	7	12	3	11	29	4	30	10	0	23	19	9	28	9	3	1	0	17	1
	2024	253	10	0	1	8	12	4	12	34	4	33	11	0	21	25	10	29	12	3	2	0	21	1
Giov.Qual.	Oggi	58	2	0	0	2	4	5	2	4	0	3	3	0	4	5	2	12	7	1	1	0	1	0
	Ieri	58	2	0	0	2	4	5	2	4	0	3	3	0	4	5	2	12	7	1	1	0	1	0
	2024	68	2	0	1	2	5	6	2	8	3	2	3	0	3	5	3	11	7	1	1	1	2	0
Formatori	Oggi	0	0	0	0	0	0	0	0	0	0	0	0	0	0	0	0	0	0	0	0	0	0	0
	Ieri	0	0	0	0	0	0	0	0	0	0	0	0	0	0	0	0	0	0	0	0	0	0	0
	2024	0	0	0	0	0	0	0	0	0	0	0	0	0	0	0	0	0	0	0	0	0	0	0
Ins.Elem.	Oggi	168	9	0	0	2	18	4	3	17	4	22	5	1	8	13	5	14	28	0	5	0	10	0
	Ieri	167	9	0	0	2	18	3	3	17	4	22	5	1	8	13	5	14	28	0	5	0	10	0
	2024	207	11	0	1	1	27	7	3	21	4	26	5	2	10	14	5	14	41	1	2	0	12	0
Arbitri	Oggi	319	13	5	1	15	16	21	10	32	7	41	10	1	28	24	15	32	16	5	5	0	21	1
	Ieri	319	13	5	1	15	16	21	10	32	7	41	10	1	28	24	15	32	16	5	5	0	21	1
	2024	346	15	8	0	10	18	21	10	30	10	44	9	2	28	31	17	34	24	6	6	0	22	1
Internaz.	Oggi	37	1	1	0	2	3	2	0	2	0	6	0	0	5	0	2	1	2	1	1	0	7	1
	Ieri	37	1	1	0	2	3	2	0	2	0	6	0	0	5	0	2	1	2	1	1	0	7	1
	2024	37	1	1	0	2	4	1	0	2	0	6	0	0	5	0	2	1	2	1	1	0	7	1
FIDE	Oggi	14	2	0	0	1	1	0	0	1	1	3	0	1	1	2	1	0	0	0	0	0	0	0
	Ieri	14	2	0	0	1	1	0	0	1	1	3	0	1	1	2	1	0	0	0	0	0	0	0
	2024	17	2	0	0	1	2	1	0	1	1	3	0	1	1	2	0	0	1	1	0	0	0	0
Nazionali	Oggi	33	1	0	0	0	2	6	0	1	1	5	1	0	1	3	1	7	3	0	0	0	1	0
	Ieri	33	1	0	0	0	2	6	0	1	1	5	1	0	1	3	1	7	3	0	0	0	1	0
	2024	36	1	0	0	0	2	6	2	2	1	5	2	0	1	3	1	6	3	0	0	0	1	0
Cand.Naz.	Oggi	60	2	0	0	0	3	1	1	8	1	4	1	0	11	7	1	11	3	0	2	0	4	0
	Ieri	60	2	0	0	0	3	1	1	8	1	4	1	0	11	7	1	11	3	0	2	0	4	0
	2024	57	2	0	0	0	4	1	0	6	2	5	2	0	8	6	2	9	5	0	1	0	4	0
Regionali	Oggi	175	7	4	1	12	7	12	9	20	4	23	8	0	10	12	10	13	8	4	2	0	9	0
	Ieri	175	7	4	1	12	7	12	9	20	4	23	8	0	10	12	10	13	8	4	2	0	9	0
	2024	199	9	7	0	7	6	12	8	19	6	25	5	1	13	20	12	18	13	4	4	0	10	0

'Oggi' indica i dati aggiornati; 'Ieri' i dati del numero precedente; '2024' i dati dello scorso anno; in blu se Oggi supera Ieri; in rosso se Oggi supera lo scorso anno. Nota: le Carte Scolastiche sono riferite all'anno scolastico (da settembre a giugno).