

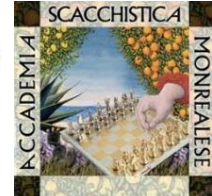

Amatori Scacchi Catania



**AD AMATORI SCACCHI CATANIA – SD GALATEA SCACCHI ACIREALE  
ADS CENTRO ETNA SCACCHI – ASD ACCADEMIA SCACCH.MONREALE**

**PROGETTO RAGGRUPPAMENTO SICILIA C.I.S. 2022 . 16-17-18 Settembre 2022**



Le **Associazioni** Amatori Scacchi Catania, Centro Etna Scacchi, Galatea Scacchi e l'Accademia Scacchistica Monrealese sottopongono al CSS la proposta relativa all'organizzazione del Raggruppamento CIS 2022 Sicilia

## Sede

La sede scelta per la realizzazione della manifestazione è il “**CAPO DEI GRECI TAORMINA COAST-RESORT HOTEL AND SPA**”, una grande struttura **4 stelle** che si estende su un parco di 45.000 metri quadri e che rappresenta un “unicum” architettonico immerso in una natura dal fascino straordinario. incastonata nel promontorio sotto il castello del Comune di Sant’Alessio Siculo (ME), uno splendido borghetto marinaro a soli **10 km di distanza da Taormina**. L’Hotel Capo dei Greci dista 65 km dall’aeroporto Fontanarossa di Catania e 50 km dal porto di Messina.

L’Hotel dispone di **200 camere** dotate di climatizzazione autonoma, wi-fi frigobar, bagno con doccia o vasca, asciugacapelli, cassaforte, tv e telefono, con balcone o terrazzo, arredate con gusto ed eleganza, avvolte da lussureggianti giardini e con un’incantevole vista sulla riviera di Taormina. Inoltre è presente un **Centro Benessere** di circa 1000 m<sup>2</sup> con vista mozzafiato sulla riviera di Taormina, dotato di un’ampia zona umida con vasche idromassaggio, sauna, hammam, bagno turco, percorso kneipp, doccia scozzese, zona tisaneria, nonché **due piscine esterne** dedicate con relativa cascata e getti d’acqua per la cervicale e solarium riservato. Nella struttura sono anche presenti **Campi da tennis e di calcetto**.

È dotato di un **Centro Congressi**. Le sale che possiamo utilizzare sono :

### Sala GRECALE mq. 500



Area sala: 500 m<sup>2</sup> . Capacità: 550 posti . Altezza: 3.50 m . N° 2 ingressi: . Luce naturale: Si . Wi-fi gratuito . Video proiettore e microfoni . Lavagna a fogli mobili . Impianto audio . Spazio per attività all'aperto. Podio

### Sala LIBECCIO mq . 80



Area sala: m<sup>2</sup> 80. Capacità: 80 posti . Altezza: 2.80 m . N° ingressi: 2 . Luce naturale: Si . Wi-fi gratuito . Video proiettore e microfoni . Lavagna a fogli mobili . Impianto audio . Spazio per attività all'aperto . Podio

## Sala SCIROCCO mq .60



Area sala: m<sup>2</sup> 60. Capacità: 60 posti . Altezza: 2.80 m . N° 2 ingressi .Luce naturale: Si . Wi-fi gratuito Video proiettore e microfoni . Lavagna a fogli mobili . Impianto audio. **Saranno adibite sale analisi con postazioni e scacchiere disponibili** , solo se possibile dal protocollo Covid.

**RELAX E BENESSERE** : L'Hotel dispone di **2 grandi piscina esterne** , di **una piattaforma a mare collegata con ascensore** e di un **Centro Benessere** a disposizione dal mattino fino a sera .



**RISTORAZIONE** : 4 ristoranti (2 esterni) , con cucina che sintetizza al meglio la Sicilia , esaltandone profumi e sapori: un assortimento di prodotti tipici, dal pesce all'olio, dai formaggi ai vini da pasto e da dessert.



**CAMERE** : L'albergo è dotato di **200 camere** , di cui alcune con balcone vista panoramica sul mare di Taormina. Telefono diretto, cassaforte, riscaldamento ed aria condizionata autonomi, filodiffusione, frigobar, Tv satellitare, Wi-Fi gratuito. Parcheggio auto gratuito.

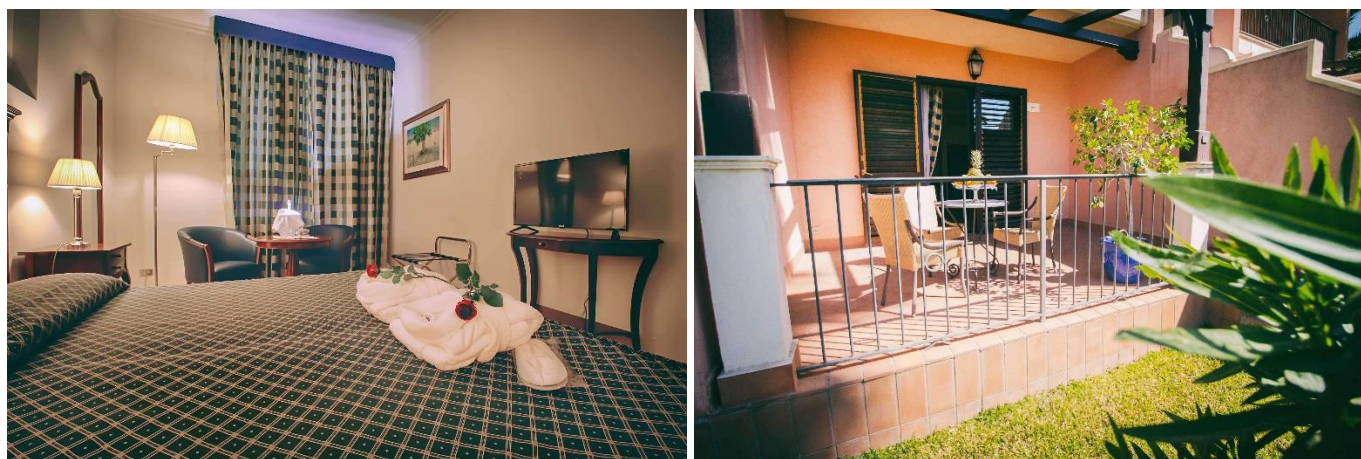

**SERVIZI VARI** : Ampio parcheggio esterno, portiere notturno, ascensore, servizio lavanderia, fotocopie , fax, internet wireless.

#### **LUOGHI DA VISITARE :**

**Taormina** , Perla dello Jonio , centro turistico con un grande patrimonio artistico, storico e culturale .

**Etna** , il più alto vulcano attivo d'Europa, con un'altezza di **3350 metri**.

**Messina** , città portuale separata dal continente dallo Stretto . È nota per il **Duomo** , di epoca normanna.

**Riviera dei Ciclopi** , la linea costiera di **fertile terra lavica** tra Catania e Acireale .

**Acireale** , con il suo **barocco** e le sue bellissime **chiese**.

**Catania** , con tutti i suoi **tesori** fra cui l' Anfiteatro romano , i palazzi barocchi, le chiese settecentesche , il **Castello Ursino** e Piazza Duomo con la **Cattedrale** ed il Municipio.



Saranno adibiti sale analisi con postazioni e scacchiere disponibili.

#### **I prezzi convenzionati :**

**SOGGIORNO (tariffe per persona al giorno in pensione completa (colazione, pranzo e cena con servizio al tavolo) . Tassa di soggiorno non dovuta.**

**Tariffa al giorno, p.p. in camera doppia : € 75,00 in pensione completa**

**Tariffa al giorno p.p. in camera doppia uso singola € 105,00 in pensione completa**

**Riduzioni letto aggiunto: 0/4 anni free , 4/14 anni -50% , 3°/4° letto -10%**

**La pensione completa comprende: pernottamento e prima colazione, pranzo e cena (ciascun pasto composto da: primo, secondo-contorno, dessert o frutta, ½ acqua e ¼ vino )**

**Pasto extra alloggiati: € 25,00 (primo, secondo-contorno, dessert, acqua e ¼ vino),oppure Menu a la carte.**

**Modalità di pagamento : diretto da parte dei clienti , nessuna gestione finanziaria delle Società .**

**Nell'eventualità di over book dell'Hotel , circostanza che riteniamo abbastanza remota , la stessa Direzione attiverà degli accordi con Hotel nel raggio di 5 Km.**

#### **Arbitri**

sono previsti almeno **4 arbitri oltre quello principale** , per un totale di **n. 5 arbitri**. Se ne potrà aggiungere un altro se necessario , in rapporto al numero delle squadre , come previsto dai regolamenti .

#### **Bilancio Preventivo**

**Spese € 3.100 =** Costo sale € 800 , Soggiorno , diarie e spese viaggio e soggiorno di 4 Arbitri collaboratori € 1.450, Coppe e Targhe € 300 , omologazioni € 150 , contributo al CSS dalle quote Iscrizioni Campionato Promozione € 400 .

**Entrate € 3.100 =** quote Iscrizioni Campionato Promozione (40 squadre ad € 30 ) € 1.200 . Sponsor € 1.900 .

#### **Organizzazione**

L' **A.D. Amatori Scacchi Catania** è affiliata alla F.S.I. dal 1987 e risulta quindi fra le più storiche della Sicilia . Ha organizzato nel corso di questi 35 anni : 35 Tornei e Festival , 250 circa Rapid Play , 3 Raggruppamenti CIS , Campionati Provinciali e vari Tornei Sociali . Ha partecipato a tutti i CIS .

La **S.D. Galatea Scacchi Acireale** è affiliata alla F.S.I. dal 2002 . Ha partecipato tutti gli anni al C.I.S. con più squadre. Ha organizzato 1 raggruppamento CIS , vari tornei Rapid Sicilia, Campionati provinciali giovanili, 5 tornei sociali ogni anno e 14 trofei di Carnevale a squadre.

**L'A.S.D. Centro Etna Scacchi** è affiliata alla F.S.I dal 2012. Ha organizzato anche in collaborazione con altre associazioni e con il CUS Catania vari tornei Rapid Sicilia, il Campionato provinciale giovanile e quello assoluto, 5 Edizioni del Festival Internazionale dell'Etna. Ha una squadra in Serie Master e una in Serie C.

**L'ASD Accademia Scacchistica Monreale** nasce nel 2005 . La collaborazione con la Fondazione Greco-Carlino "Collegio di Maria" ci ha consentito di avere una sede prestigiosa ed adatta alle attività che ci prefiggiamo. L'Associazione apre per i corsi di avvio e perfezionamento . Inoltre, ha organizzato Raggruppamenti CIS e Campionati Nazionali Giovanili . Una nostra squadra partecipa già dal 2006 al CIS.

**Verrà applicato il protocollo Anti-Covid19 della FSI vigente e tutte le disposizioni di legge in materia di prevenzione della pandemia**

**Sarà utilizzata la Sala Grecale per le serie B/C/Promozione . La Sala Libeccio per la serie A2 ed eventualmente la A1 ,.**

**Il Campionato Regionale Lampo** verrà organizzato **Sabato 17 Settembre 2022**, su 8 turni di gioco con tempo di riflessione di 3' +2'' a mossa a giocatore.

Quote di iscrizione: € 12,00 (Under 16 e partecipanti al CIS) ,€ 15,00 per tutti gli altri scacchisti.

Alla fine della manifestazione si provvederà alla **premiazione** con coppa, targa o trofeo delle squadre vincitrici della serie A2 e B e delle prime tre squadre classificate degli Open di serie C e di Promozione. Si provvederà infine anche alla premiazione dei migliori classificati del Campionato Regionale Lampo.

**In allegato il Plan Centro Congressi , la brochure dell'Hotel e la piantina delle sale con la disposizione dei tavoli .**

#### I Presidenti

A.D. Amatori Scacchi Catania

*Barta Annamaria*

S.D. Galatea Scacchi Acireale

*D'Anna Francesco*

A.D.S. Centro Etna Scacchi

*Marzaduti Massimo*

A.S.D. Accademia Scacchistica Monreale

*Antonio Maestri*